Correio da Manhã

Impresso em papel de HOLMBERG BECH & C. — Stockolmo e Rio.

Propriedade de EDMUNDO BITTENCOURT & Cia. Limitada

Impresso em papel de VOLCKMAR, HOLLEVIR & Cia. — Rio de Janeiro

Director — PAULO BITTENCOURT
Director-substituto — MARIO RODRIGUES

ANNO XXIII — N. 9.188
RIO DE JANEIRO — TERÇA-FEIRA, 29 DE ABRIL DE 1924

LARGO DA CARIOCA N. 13
Gerente — V. A. DUARTE FELIX

Serviço telegraphico da Associated Press, Agencia Havas e correspondentes especiaes.

O "PATRIA" DEVE CHEGAR HOJE A BENDERABBASSI, NA PERSIA

Violento tufão varreu a costa occidental do Japão, dando em resultado o naufragio de cem embarcações e a morte de quinhentos pescadores

Registrou-se uma terrivel explosão numa mina de Wheeling, não se sabendo da sorte de 200 operarios que nella trabalhavam

O ensino da sociologia nas Faculdades de Direito

IV

Sendo assim tão intima a interdependencia entre a vida social e o direito, se este é como que um espelho em que aquella se reflecte, é evidente que o jurista tem de ser, antes de tudo, um sociologo, ou, ao menos, tem de orientar-se, sociologicamente, quando em busca da verdade juridica.

Esta orientação não se exige somente do jurista theorico, deve ser tambem a do legislador e a do juiz.

Como legislar e julgar de modo a, plenamente, garantir os interesses que o direito tem por fim proteger, sem insistir um exame das circumstancias de ordem social, em que taes interesses se converteram em necessidades de ordem juridica?

"O Codigo, diz, com muito acerto, Vadala-Papale, deve seguir o desenvolvimento da vida social. Eis porque um estudo acurado de todos os phenomenos sociaes economicos e politicos, deve ser constantemente feito, para que o Codigo possa inspirar-se em toda a sua organização." ("Il codice civile e la scienza", p. 26).

A jurisprudencia dos tribunaes impõe egualmente o pensamento sociologico; se a lei tem uma finalidade social, mesmo quando protege e garante um interesse individual, ao magistrado compete, antes de a interpretar e applicar, ter em conta qual o objectivo da lei, qual o interesse, a necessidade, a que pretende ella attender. Para ser flexivel, sem ser arbitraria, para que a sua função se torne, ao mesmo tempo, mais plastica e mais racional, deve a jurisprudencia inspirar-se nos ensinamentos da sociologia.

Melhor fallará sobre esta parte um jurista notavel, R. Saleilles. Ao referir-se, em uma conferencia na Escola dos Altos Estudos Sociaes de Paris, á influencia da cultura sociologica na sciencia do direito, assim se externou, após algumas considerações sobre a missão dos magistrados:

"São as bases scientificas da interpretação evolutiva que nos compete procurar e fixar fóra das concepções subjectivas do juiz, porque seria perigoso que cada um pudesse ter uma concepção particular, da equidade e da justiça. E', preciso, pois, que a sciencia positiva fixe as regras da evolução do direito, é preciso que o juiz tenha consciencia dos factores sociologicos do progresso juridico... Pedimos que os factores que concorrem para a evolução do direito — factores moraes, economicos, sociologicos — sejam tomados em consideração pelo juiz, como bases objectivas e scientificas da sua interpretação, de modo a harmonizal-a com o direito do paiz, sem o risco de sacrificar a um progresso imaginario a liberdade, a ordem e o sentimento da legalidade."

Termina com o seguinte:

"A sociologia, depois de ter servido de exploração scientifica das origens historicas do direito, tornar-se-á o factor principal da interpretação da lei."

Demais, é incoherencia impugnar-se o ensino da sociologia em um curso superior, quando é a philosophia leccionada, entre nós, no curso secundario, justamente na parte que considero mais inaccessivel ao alumno, isto é, a historia de cada systema. Inaccessivel, já pela vastidão da materia, já pela ausencia de senso critico, que o discente só poderia adquirir após cuidadosa e paciente cultura scientifica.

Se, de um lado, se argumenta que a impossibilidade da introducção da sociologia, no curso juridico, vem de não ser a mesma rigorosamente exacta nas suas construcções doutrinarias, do outro, esquece-se que muito mais pronunciadas são as indecisões do espirito philosophico quando ás voltas com as questões que ultrapassam os limites do Cognoscivel. Ainda, as controversias dos philosophos são muito mais irreconciliaveis e radicaes do que os debates travados entre sociologos.

Convém, além disso, notar que as dissertações philosophicas estão menos ao alcance da intelligencia juvenil do que as dissertações sociologicas, porque, emquanto aquellas pairam nos altos dominios da abstracção e da generalização, quando não tentam escalar a muralha que occulta ao irreverente olhar do metaphysico a tão recatada e enigmatica Verdade Primordial, as ultimas assentam no terreno prosaico dos factos, sobre elles constroem, estão mais em contacto com a realidade phenomenal, materia prima de toda experiencia.

E a philosophia do direito será, como se vem ensinando, mais positiva, mais exacta, mais scientifica, do que a sociologia? Concordam todos os seus cultores sobre o que seja a natureza intima do facto juridico, sobre os supremos principios em que se faz aquelle repousar? Entretanto, ninguem entre nós, que eu saiba, se lembra de pleitear a sua exclusão dentre as disciplinas do curso. A proposito, não é exagero dizer que a philosophia do direito só sahiu do marasmo em que se estagnara, só conseguiu quebrar a sua crosta archaica e dogmatica, depois de se ter valido dos dados que lhe forneceu a investigação sociologica. Esta veiu, com effeito, demonstrar que todo systema juridico implica um systema de relações sociaes; é uma construcção em que se argamassam elementos inherentes ao viver das collectividades. Consequentemente, toda synthese philosophico-juridica, formulada sobre taes relações, para ser, tanto quanto possivel, verdadeira, perfeita, ha de resultar de um trabalho de analyse sociologica, sem o que será obra falha, incompleta, se não grosseiramente empirica, ou puramente imaginaria.

Em conclusão, sem a sociologia, não é concebivel nem uma sciencia, nem uma philosophia do direito, comprehendidas uma e outra como expressões cognitivas, de base experimental, das multiplas tonalida-

O espirito dos "Yankees"

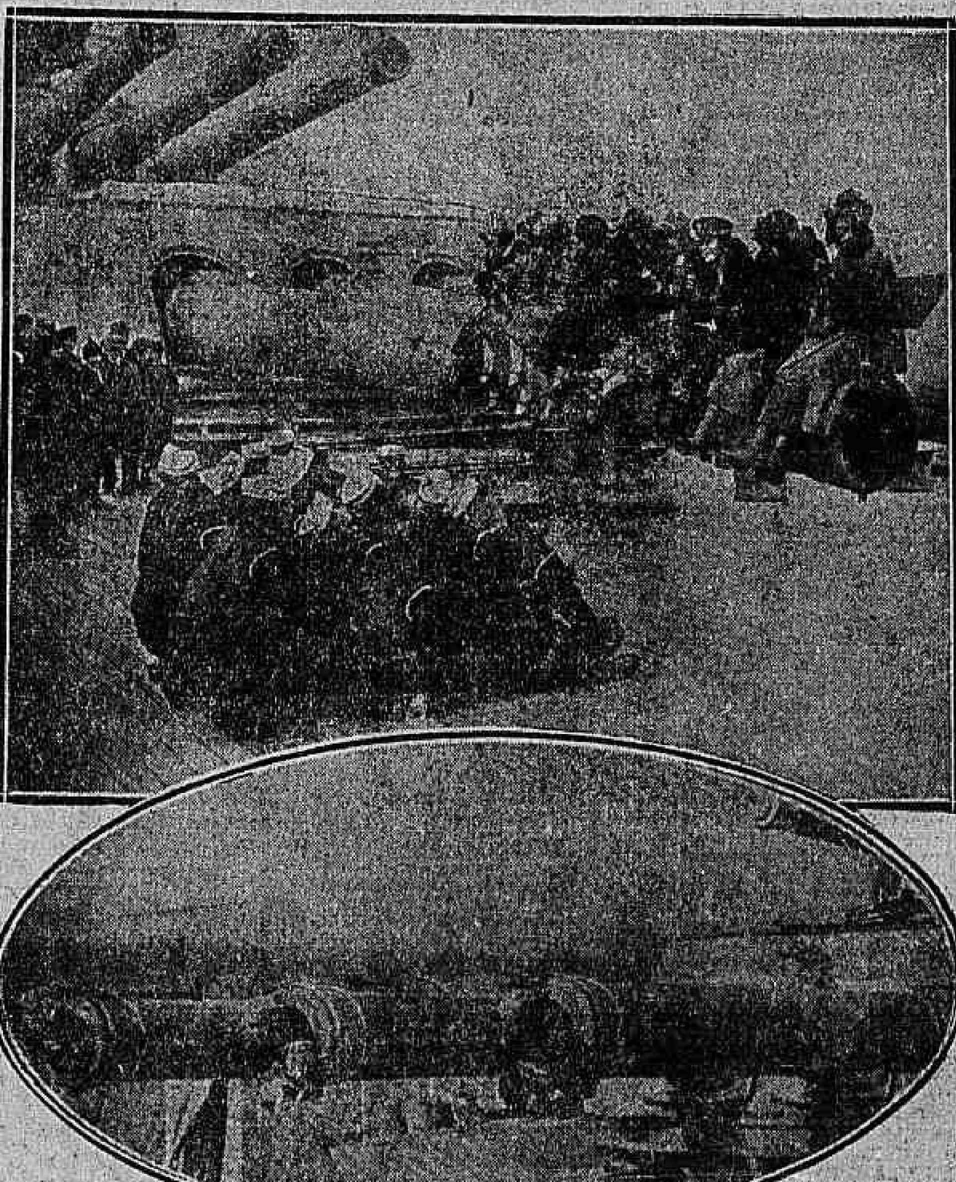

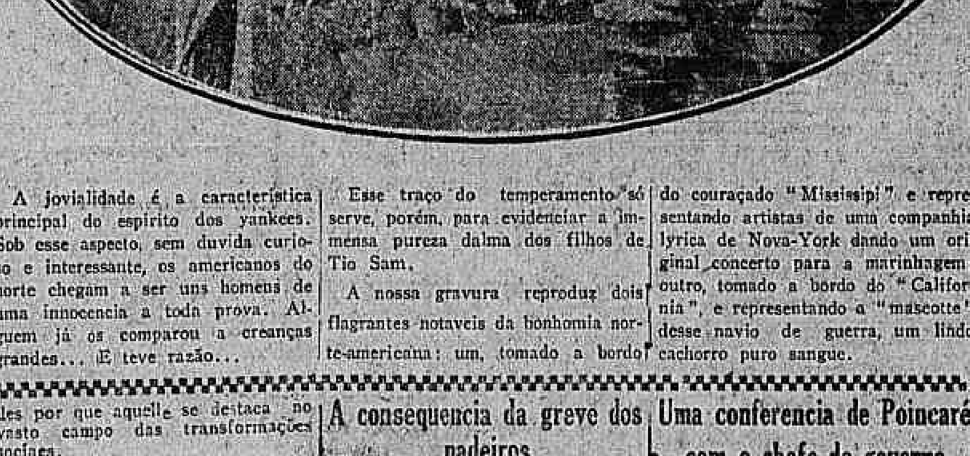

A jovialidade é a caracteristica principal do espirito dos yankees. Sob esse aspecto, sem duvida curioso e interessante, os americanos do norte chegam a ser uns homens de uma innocencia a toda prova. Alguem já os comparou a creanças grandes... E teve razão...

Esse traço do temperamento só serve, porém, para evidenciar a immensa pureza dalma dos filhos de Tio Sam.

A nossa gravura reproduz dois flagrantes notaveis da bonhomia norte-americana: um, tomado a bordo do couraçado "Mississipi" e representando artistas de uma companhia lyrica de Nova-York dando um original concerto para a marinhagem; outro, tomado a bordo do "California", e representando a "mascotte" deste navio de guerra, um lindo cachorro puro sangue.

des por que aquelle se destaca no vasto campo das transformações sociaes.

Outros argumentos poderia invocar em defesa da minha these, bem assim, documental-a com o facto de, em diversos paizes, ensinar-se, até mesmo em cursos secundarios, como nos Estados Unidos, a sciencia das sociedades, ou antes, a sociologia, illustrando-a ainda com a opinião de grande numero de mestres eminentes, favoravel á inserção da mesma nos cursos universitarios, especialmente nas Faculdades de Direito; julgo, porém, que as razões, anteriormente articuladas, são de molde a afastar toda duvida sobre a proficuidade do ensino sociologico, como parte propedeutica, do ensino juridico.

Joaquim Pimenta

Tumulto entre communistas e nacionalistas allemães

Berlim, 28 (A. P.) — Os communistas atacaram hontem um comicio promovido pelos nacionalistas, provocando serio tumulto. Em outro local onde havia sido convocado um meeting do Partido Popular, os communistas impediram que se realizasse a reunião. A policia interveiu dispersando a multidão.

Foram presos sessenta exaltados, havendo numerosos feridos.

Um cortejo de arditi, fascistas e estudantes em homenagem á memoria de Orian

Roma, 28 (H.) — Telegrapham de Castel Bolognese, Faenza:

"Um cortejo de 15.000 arditi, excombatentes, fascistas e estudantes de todas as universidades de Italia dirigiu-se, sob a direcção do presidente Mussolini, á Casola Valsenio, afim de prestar homenagens á memoria de Orian.

O presidente Mussolini pronunciou um discurso em que exaltou os meritos do grande philosopho e historiador. Em seguida partiu para Roma, debaixo de acclamações."

O "Patria" chega hoje a Benderabbassi

Lisboa, 28 (H.) — Annuncia-se que o avião "Patria" chegará amanhã a Benderabbassi, na Persia.

Exonerou-se o ministro da Marinha da Italia

Roma, 28 (H.) — O general Diaz apresentou, por motivos de saude, demissão da pasta da Guerra, tendo sido nomeado para substituil-o o general Antonio di Giorgio.

A consequencia da greve dos padeiros

Lisboa, 28 (H.) — Em consequencia da greve dos moços de padeiros, numerosas pessoas se dirigiram para as proximidades das padarias, formando cauda á porta dos estabelecimentos, para aguardar a opportunidade de serem attendidas.

O protesto das peixeiras de Lisboa

Lisboa, 28 (H.) — As peixeiras de Lisboa continuam protestando contra o decreto que exige para a tirar licença para a venda do peixe nas ruas da cidade e contra as multas que lhes serão impostas em caso de infracção da nova lei.

O rei da Italia na Sardenha

Roma, 28 (H.) — O rei Victor Manoel partiu de Civittavecchia, para a Sardenha onde vae inaugurar a bacia do Tirso. Acompanha sua majestade o ministro do Trabalho, sr. Carnazza.

Estão presos todos os autores e cumplices dos assassinatos dos estafetas postaes hespanhoes

Madrid, 28 (H.) — Com a chegada de Piqueras, um dos accusados pelos assassinatos dos estafetas dos correios, acham-se já sob prisão todos os autores e cumplices dos referidos assassinatos. O processo passou para a jurisdicção militar.

O accusado de nome Donday, ao ser interrogado, confessou que tinha alugado o automovel que trouxe para esta capital os assassinos, mas negou que tivesse tido conhecimento do crime.

O sr. Affonso Costa mais votado para presidente do partido democratico

Lisboa, 28 (H.) — No Congresso Democratico venceram as esquerdas.

O sr. Affonso Costa foi o mais votado para presidente do partido, tendo [illegible] multas reclamações no Directorio.

O proximo Congresso será em Braga.

Um grande comicio dos populistas allemães

Berlim, 28 (H.) — Os populistas realizaram hontem nesta capital um grande comicio eleitoral. Numerosos oradores [illegible] porém, começaram a fazer obstrucção [illegible] Houve [illegible] A policia effectuou detenções [illegible]

Uma conferencia de Poincaré com o chefe do governo e o chanceler belga

Paris, 28 (H.) — O chefe do governo e o ministro dos Estrangeiros da Belgica, srs. Theunis e Hymans chegaram ás 10 horas, ao Quai d'Orsay, entrando immediatamente em conferencia com o sr. Poincaré.

Paris, 28 (H.) — Um communicado official distribuido agora á noite, sobre a conferencia dos chefes do governo da Belgica e da França, informa que os dois homens de Estado, animados do mais completo sentimento de confiança e amizade e de boa [illegible] das conversações [illegible] sendo encaminhadas. Os ministros belgas e francezes, accrescenta o communicado, esperam chegar a um accordo [illegible] os outros governos alliados, á solução geral dos problemas em estudos.

Uma cantora brasileira applaudida no Costanzi, de Roma

Roma, 28 (H.) — A cantora brasileira sra. Lina Castro obteve hontem no Costanzi verdadeiro triumpho na opera "Bohemia", de Puccini.

As princezas, que assistiram ao espectaculo, associaram-se com enthusiasmo aos applausos do publico.

Os jogos olympicos de Paris

San Sebastian, 28 (A. P.) — Os uruguayos que vão tomar parte no campeonato de football dos Jogos Olympicos, em Paris, venceram hontem por 2 a zero o scratch local da Real Sociedad.

Ainda a questão das reparações e as divergencias anglo-francezas

Paris, 28 (A. P.) — Todas as attenções publicas estão voltadas para a Commissão de Reparações, vivamente empenhada em promover uma approvação definitiva dos pontos de vista divergentes entre a Inglaterra e a França [illegible] de manhã, houve uma importante reunião no Quai D'Orsay, entre o sr. Poincaré e os peritos dos governos alliados.

Berlim, 28 (A. P.) — Os peritos [illegible] vindos de Bruxellas para offerecer os seus bons officios á França e á Inglaterra [illegible] a um accordo sobre a applicação do relatorio dos peritos.

A assembléa dos accionistas do Banco de Credito Italiano

Genova, 28 (H.) — Realizou-se hoje a annunciada assembléa de accionistas do Banco de Credito Italiano, ficando resolvido o augmento de capital de trezentos para quatrocentos milhões de liras por meio de emissão, ao par, de duzentas mil acções.

Destes titulos cem mil serão offerecidos em opção aos accionistas e os outros cem mil serão collocados pelo Conselho.

A Assembléa teve grande importancia não só pelo numero de acções representadas (470.794) sobre 600.000, que constituem o capital social), como pela intervenção dos dirigentes de outros bancos maiores e de eminentes personalidades do mundo financeiro, industrial e commercial. As propostas apresentadas pelo Conselho, foram approvadas por quatrocentos e setenta mil votos contra setecentos e noventa e quatro.

Lisboa, 28 (H.) — O avião "Patria" chegou a Bushire.

Ainda o relatorio dos peritos

Londres, 28 (H.) — A Agencia Reuter informa que os circulos autorizados acham que as diversas respostas sobre os relatorios dos peritos que examinaram as possibilidades de pagamento da Allemanha, não denotam nenhuma divergencia de vistas de caracter irreconciliavel entre os alliados, e que nenhuma divergencia de tal natureza poderá sobrevir se os interessados souberem manter o necessario espirito de conciliação, como, aliás, é de esperar uma vez que o desejo geral parece ser o de pôr quanto antes em execução o plano dos peritos.

A Agencia Reuter informa ainda que a esperada visita dos srs. Theunis e Hymans, o presidente do Conselho e o ministro dos Negocios Estrangeiros da Belgica, dará começo ao estudo comparativo das notas dos alliados sobre os relatorios dos peritos, estudo que proseguirá depois, ou em novas conferencias, ou por meio de troca de telegrammas.

A Inglaterra varrida por violento furacão

Londres, 28 (H.) — No fim da ultima semana caiu sobre o paiz um violento furacão, acompanhado de grandes descargas electricas e chuvas torrenciaes.

A imprensa desta capital noticia que grandes extensões de diversos condados do interior, ficaram completamente inundadas. Os pluviometros registraram um volume de agua de quarenta e quatro milhões de toneladas na chuva que caiu sobre Londres, entre sabbado e a manhã de hoje.

As costas da Mancha estão sendo batidas por grande temporal.

Os padres catholicos de Breslau não podem disputar cargos eleitoraes

Munich, 28 (H.) — O arcebispo de Breslau prohibiu aos padres catholicos na sua diocese, figurarem nas chapas nacionalistas, ás proximas eleições.

O ministro da Inglaterra em Budapest vae com missão especial ao Mexico

Londres, 28 (H.) — A Agencia Reuter informa que o ministro da Inglaterra, em Budapest, foi designado para ir em missão especial ao Mexico afim de proceder a investigações sobre a situação politica do paiz e apresentar depois ao governo britannico, um relatorio do resultado das suas observações.

O tratado commercial entre a Hespanha e os Estados Unidos fo prorogado

Madrid, 28 (AP) — O praso de expiração do tratado commercial entre a Hespanha e os Estados Unidos foi prorogado de 5 de maio do corrente anno para a mesma data de 1925.

O sr. Morgan chega a Nova York

Nova York, 28 (AP) — Osr. Edwin Morgan, embaixador dos Estados Unidos junto ao governo do Brasil e que está em viagem para Washington, para tratar de negocios officiaes, chegou hoje a esta cidade, a bordo do "Western World", procedente do Rio de Janeiro.

A solução dos litigios entre a Turquia e a Rumania

Constantinopla, 28 (H.) — Nos circulos politicos reina grande esperança de que os governos da Turquia e Rumania chegaram a perfeito accordo no sentido de estabelecer uma base para a solução dos litigios ainda pendentes entre os dois paizes.

O campeão suisso Clement venceu o seu adversario

Genebra, 28 (A. P.) — O campeão suisso de light heavyweight Clement venceu o seu adversario francez Bonnel por decisão, ao fim de um match em vinte rounds. Nessa luta, que se realizou hontem á noite, Clement conquistou o titulo de campeão light heavyweight da Europa.

A VIDA DE SUCRE

O seu papel na batalha de Ayacucho, cujo centenario vae ser celebrado este anno

(Da "Associated Press")

WASHINGTON, Abril.

O sr. Guilherme A. Sherwell, secretario-geral da Alta Commissão Inter-americana, é o autor de uma interessante obra sobre a vida do general Sucre, que está sendo distribuida nos Estados Unidos pelo governo venezuelano. O livro foi escripto em inglez, e demonstra um estudo minucioso de todos os documentos que a historia conhece acerca do heroe da independencia. Em seu estudo, Sherwell faz resaltar o dever, como a suprema devoção de Sucre.

Generoso de coração e desprehendido dos seus bens de fortuna, a todos perdoou, até mesmo aquelles que tentaram contra a sua vida. Sómente não exculpava áquelles que infringiam á disciplina militar ou malbaratavam os dinheiros publicos. Em suas relações com Bolivar encontram-se exemplos admiraveis. Apezar da admiração e do amor que dedicava ao grande chefe, jámais se submetteu ao arbitrio do Libertador, em materia politica.

Sucre foi um grande patriota, no mais amplo sentido americanista. E' verdade que sua nação predilecta foi a Colombia, a Grañ Colombia, que então comprehendia a Venezuela, a Nova Granada e o Equador. Essa predilecção não o impediu, porém de considerar uma guerra entre povos americanos um acto fatricida.

Além de coroar a libertação do Novo Mundo na batalha de Ayacucho, cujo centenario vae ser commemorado este anno, deixou implantado na Bolivia um regimen modelo pela honradez e efficacia de sua administração e pela preponderancia que quiz dar ao elemento civil, no governo do novo Estado. A Sucre devese em grande parte á resistencia de Bolivar aos conselhos daquelles que o incitavam a collocarse á testa de um imperio americano.

Muito embora não confiasse na educação da massa *criolla* para o regimen democratico, presentia, todavia, os perigos de uma monarchia cahotica, formada de logar-tenentes ambiciosos sem qualidades para continuar a dynastia. O imperio americano, com a morte de Bolivar, estaria fadado ao fim do de Alexandre.

Ao apreciar as qualidades moraes e intellectuaes de Sucre, o autor estabelece de certo modo um contraste com as do Libertador.

Sucre foi tambem um grande guerreiro, porém sua consciencia não lhe permittiu aventurar a vida de um simples soldado, a não ser no caso de necessidade absoluta, e por isso suas batalhas não são actos de temeridades, mas resultados de planos maduramente calculados. Suas virtudes domesticas e sua moral privada foram assim mesmo edificantes.

Por suas virtudes publicas e privadas, Sucre apparece no estudo de Sherwell como um alto exemplo para as futuras gerações.

A primeira representação do "Nerone", de Arrigo Boito

Milão, 28 (A. P.) — Reina aqui grande anciedade pela primeira representação do *Nerone*, de Arrigo Boito, marcada para o dia 30 deste mez, a qual será dirigida pelo celebre maestro Toscanini.

Criticos da Europa e da America, todos de grande nomeada, vieram especialmente a esta cidade para assistir á estréa da obra posthuma do autor de *Mephistopheles*.

Milão, 28 (H.) — Esta definitivamente marcada para 1 de maio a primeira representação da nova opera Nero, de Boito.

A reunião da Liga das Sociedades da Cruz Vermeha

Paris, 28 (AP) — Está reunida nesta capital a terceira assembléa annual do conselho geral da Liga das Sociedade da Cruz Vermelha. Os representantes de 51 sociedades da Cruz Vermelha, membros da Liga e tambem dos delegados de outras grandes instituições internacio-amoagaraisrpm ti tna eaauonunaes de saude tornam a reunião de agora a mais importante de quantas ja têm realisado os obreiros da Cruz Vermelha em França desde o anno de 1863.

As sociedades brazileira, argentina chilena, uruguaya, boliviana e costariquense estão representadas.

Crescem extraordinariamente as rendas na Polonia

Varsovia, 28 (H.) — Os jornaes publicam, com elogios á acção do actual governo, a noticia de que as rendas do Estado no primeiro trimestre do corrente anno apresentam-se cinco vezes superiores ás do mesmo periodo no anno proximo passado.

Os uruguayos venceram um match de footbal em San Sebastian

Madrid, 28 (H.) — Telegrapham de San Sebastian:

"No match de football realizado hontem entre o team Realista e os uruguayos, venceram estes pelo score de 2 a zero."

DE PARIS

NOTAS DE CARNET

A crise ministerial

(*189)

Eu não entendo de politica; mas, faço idéa que politica é uma coisa imprescindivel á vida dos povos civilizados — que são como essas velhas senhoras bisbilhoteiras, sempre desejosas de pequenas intrigas. Assim, quando meu amigo, mostrando-me glorioso o jornal que annunciava a quéda do gabinete Poincaré, exclamou, com toda convicção — "mais uma grande crise", senti-me na situação do cavalheiro obrigado a assistir a um enterro, por conveniencias sociaes.

Sai e comprei as folhas que fazem opposição ao governo e as que o apoiam. Era o primeiro passo para pôr-me no par de tudo. Lidos os jornaes, estabelecida a ordem de idéas para discutir a crise ministerial, sentei-me á mesa, com a melancolica convicção dos chronistas profissionaes...

Mallarmé amava quedar-se, horas a fio, deante de uma folha em branco de bom papel. Não sei o que se passava no cerebro do hermetico sonhador, deante da pureza expressiva do seu rectangulo em branco — que desenho irreal não se desenvolvia ante seus olhos inebriados de belleza. Um papel em branco para mim é uma seducção dolorosa, um mysterio.

Tres dias passaram-se: os meus documentos para uma formidavel dissertação politica augmentaram; quasi não resistia mais ao pudôr de uma estréa, na tribuna jornalistica da politica internacional — quando me trouxeram a nova de que o sr. Poincaré organizára outro gabinete e continuava á testa do governo.

Viva o dictado que diz: "quem espera sempre alcança". Tudo se resolvera em meu favor, não era preciso violar a minha ignorancia; nada mais me restava que pôr em pratica a philosophia de Carlito: — entra por uma porta, sáe por outra, volta ao mesmo logar e toma o ar distraido de quem não percebeu nada...

O sr. Poincaré continúa no Quai d'Orsay, legitimo e bom francez.

Os companheiros do café.

Exposição de Arte Sul Americana

Inaugurou-se no Museum Galliera, uma exposição de artistas sul-americana. Não representa essa exposição, nada de americano, nada de interessante; a não ser pequenas excepções pessoaes, como Figari — incontestavelmente um grande pintor — que sabe evidenciar a natureza e os costumes de sua terra, o Uruguay. Escrevendo sobre esta exposição quero apenas dizer alguma coisa da situação dos artistas brasileiros, submettidos ao nosso ensino de bellas-artes. No conjunto do Museum Galliera estamos representados em maioria por pensionistas ou ex-pensionistas do governo.

Nada mais inconsciente para o nosso ensino artistico do que a praxe imitativa estabelecida pelas normas academicas francezas. Creada a nossa Escola de Bellas Artes por d. João VI, ella possue até hoje o mesmo programma de ensino, talvez peorado.

Nesse programma ha o premio de viagem do *salon* e o do curso. Para conseguir um desses dois premios, o estudante brasileiro submette-se á vexatoria dictadura dos professores de nossa Academia — homens velhos ou envelhecidos pela ignorancia; prejudicados por uma analogia com os alumnos, pois elles como seus discipulos tiveram a mesma escala de subordinações para chegarem á cathedra.

Conseguido o premio de viagem, chega o nosso estudante a Paris, aluga o seu atelier e sente-se, como numa magica, noutro mundo. Os mestres do Brasil aconselharam: "procure cursar a academia Julien". velho baluarte do academismo.

O inexperiente pergunta no café ao amigo de occasião onde fica essa escola e a resposta é uma risada ironica. Será o joven americano um archeologo?

Começa a luta de consciencia. No Brasil se perdôa tudo a um homem; elle póde ser ladrão, póde matar, esfolar; mas, ninguem lhe perdôa ser artista, sobretudo se cáe na asneira de ter menos de 30 annos.

O nosso pensionista vive com a psychologia do paria, não sabe se em Paris as coisas são assim tambem. Talvez... e um temor provocado pela pura ignorancia o cerca. Dia a dia sente como perdeu sua mocidade.

Chega afinal o momento em que se dá o contacto do homem com sua época. Deante de seus olhos roda um mundo novo, um mundo resuscitado, feito de sangue quente, elle tem o direito de viver na sua edade. Mas, nem uma carta governamental: "o senhor tem obrigação, pelo regulamento, de nos enviar uma copia do quadro celebre. Notámos que falta nos seus ultimos envios respeito ás normas academicas."

E' a escravatura. Ou romper com todas as correntes, libertar-se, morrer de fome e ainda passar por vagabundo ou então submetter-se á direcção da ignorancia dos professores do seu paiz.

Resultado: os cinco annos de estada na Europa de um pensionista, são annos perdidos pelo prejuizo mesquinho de nosso ensino governamental.

Não me cabe procurar uma solução para tal problema. A unica, no momento, parece-me ser a de fechar a Academia de Bellas Artes e dar a todos os artistas do Brasil plena liberdade de acção, para que não se realize mais num ambiente de arte como Paris, uma exposição, como essa do Museu Galliera — despida de qualquer interesse americano onde os expositores são escravos dos peores prejuizos profissionaes.

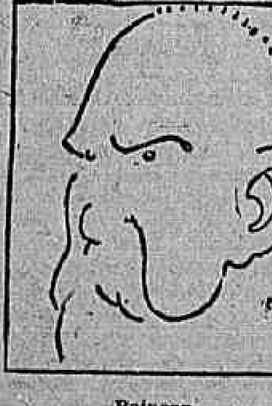

Poincaré

Os companheiros de café

Wallace veiu da Escossia; Domingo, de Nicaragua; Natacha da Siberia. Assim, de raças differentes, não se comprehendem. Mas vivem unidos numa grande illusão, illusão que encobre tudo e é a unica razão da vida...

Di Cavalcanti

Recepção em honra dos grandes mutilados da guerra

Roma, 28 (H.) — Nas principaes cidades do Reino, realizaram-se brilhantes cerimonias, para entrega dos estandarte aos institutos condecorados com a medalha de guerra.

As cerimonias de Turim foram presididas pelo duque de Aosta, que foi delirantemente acclamado.

Roma, 28 (H.) — A Municipalidade de Florença deu brilhante recepção em honra dos grandes mutilados de guerra. Falaram acclamados, o Syndaco e o grande invalido, tenente Delcroix.

Dr. J. Gesteira

Após alguns dias de permanencia nesta capital, regressa amanhã para Nova York, pelo paquete "Southern Cross", o dr. J. Gesteira, industrial brasileiro, cujo nome já se tornou conhecidissimo no Brasil e em importantes paizes estrangeiros.

Inventor dos afamados "Regulador Gesteira", "Ventre-Livre" e "Uterina", e confiante não sómente na admiravel acção curativa destes seus explendidos remedios, como tambem na sua propria energia e capacidade de trabalho, o dr. J. Gesteira fez, com surpresa geral, o que nenhum industrial brasileiro ainda se animou a fazer.

Vendo que devido a certos impostos exhorbitantes do Brasil elle não poderia aqui prosperar, nem daqui expandir-se para triumphar nas outras nações, como era sua nobre aspiração, o dr. J. Gesteira tomou uma resolução arrojadissima: estabeleceu-se nos Estados Unidos da America do Norte!

E no grande paiz das maravilhosas industrias a victoria do nosso digno patricio excedeu á propria espectativa.

Hoje, o nome do dr. J. Gesteira tornou-se um nome mundial e os seus negocios já attingiram na America do Norte a proporções taes que despertam o enthusiasmo a todos que sentem patriotico orgulho em ver um brasileiro triumphar.

Para que se possa formar uma idéa da importancia do seu esforço victorioso, basta dizermos que da America do Norte, em Nova York, elle exporta para todos os paizes de moeda valorizada, hoje os melhores mercados do mundo, como Argentina, Canadá, Mexico, Cuba, Transvaal, Australia, Nova Zeelandia, Hespanha, Colombia, etc., etc., onde os seus remedios são muito acreditados e se vendem multissimo.

Ao distincto industrial desejamos feliz viagem.

Foi adiado o encontro Carpentier-Townley

Vienna, 28 (A. P.) — O encontro Carpentier-Townley foi adiado, em vista do máo tempo, para o dia 4 de maio.

A corrida de automoveis para a "Taça Florio"

Cerda, (Sicilia), 28 (A. P.) — Realizou-se a classica corrida de automoveis para a disputa da "Taça Florio", vencendo o corredor Werner com um carro Mercedes, que percorreu 540 kilometros em 8 horas, 17 minutos e 13 segundos; em 2º logar, Masetti, dirigindo um Alfa, 8 horas, 29 minutos e 31 segundos.

O novo ministro da Guerra italiano

Roma, 28 (A. P.) — O general Armando Diaz, ministro da Guerra, pediu demissão, por motivo de saude. Foi nomeado para succeder-lhe o general Antonio Di Giorgio.

Violento tufão na costa occidental do Japão

Tokio, 28 (A. P.) — Em consequencia do violento tufão que varreu a costa occidental do paiz, naufragaram mais de cem embarcações de pesca, morrendo cerca de quinhentos pescadores.

O Ministerio da Marinha mandou varios destroyers para a região flagellada afim de prestar soccorros aos necessitados.

A questão do petroleo nos Estados Unidos

Washington, 28 (A. P.) — Partiu para Ohio o official de justiça que leva o mandado de prisão contra o sr. Malcolm Daugherty, irmão do ex-procurador geral da Justiça.

Os raids mundiaes de aviação

Bagdad, 28 (A. P.) — Os aviadores portuguezes Paes e Beires pretendem retomar o vôo amanhã. O aviador francez Doisy partiu hontem de manhã para Basra.

O enxadrista Alekhine estabelece novo record

Nova York, 28 (A. P.) — O notavel enxadrista Alekhine estabeleceu um novo record de jogos simultaneos, vencendo dezeseis partidas, empatando cinco e perdendo cinco, num total de 26.

As respostas das potencias ao relatorio dos peritos

Londres, 28 (H.) — Os jornaes insistem na necessidade da Commissão de Reparações iniciar o exame definitivo das respostas das potencias ao relatorio dos peritos, e accentuam a importancia das conversações de hoje em Paris entre o chefe do governo francez e os srs. Theunis e Hymans, conversações que serão o prologo das que se vão entabolar, em seguida, nessa capital, entre os dois estadistas belgas — cuja mediação a imprensa encarece — e o primeiro ministro Mac Donald.

O corpo de Duse chega a Nova York

Nova York, 28 (A. P.) — Chegou a esta cidade o corpo de Eleonora Duse, que ficará depositado na egreja de S. Vicente [illegible] hora do embarque para a Italia.

Vida economica

OBRIGATORIEDADE DO EXPURGO.

No relatorio que o superintendente interino do Serviço de Expurgo e Beneficiamento de Cereaes, dr. Brenno Arruda, acaba de apresentar ao ministro da Agricultura, ha uma referencia á necessidade do expurgo pela qual este jornal varias vezes tem se batido e que por se tratar da palavra official julgamos acertado transcrever em seguida o que a esse respeito disse aquelle funccionario:

"Não me canso de repetir: a obrigatoriedade do expurgo é uma medida urgente, opportuna, inadiavel.

Apezar de quanto se tem feito, nestes ultimos tempos, para defender a nossa producção cerealifera, fazem-se sentir, a todos os momentos, os grandes, inavaliaveis inconvenientes da falta de uma lei que compila o commerciante a expurgar os seus productos.

A ausencia de uma medida, como essa, mais de uma vez produziu, no anno de que se trata, graves prejuizos.

Logo depois do periodo da grande guerra a nossa exportação de cereaes que, durante ella, chegara a uma situação precaria, desmerecida em extremo, começou, inexperadamente, a animar-se. Reiniciou-se, com o estrangeiro, uma nova phase auspiciosa de negocios, sobretudo de milho.

Era, pois, natural, que desenvolvessemos grande e cuidadosa vigilancia, em torno dessa situação procurando corrigir, e, sobretudo, evitar, um possivel retorno dos males que a sacrificaram, precisamente nos annos em que della mais careciam os mercados exteriores.

Pois não foi assim, pezar dos esforços empregados por esta repartição.

Não sendo obrigatorio o expurgo succedeu, nesse anno, que numerosos commerciantes, ainda não educados, convenientemente, nesse sentido, voltaram a enviar, para fóra do paiz, os seus productos, sem o necessario preparo."

E mais adiante:

"Além do perigo, que voltava a ameaçar a nossa mal aventurada exportação, comprommettendo-a, talvez definitivamente, constituia a remessa de cereaes, sem preparo, para fóra, um verdadeiro desistimulo para os negociantes patriotas e bem avisados que os estavam remettendo convenientemente expurgados e beneficiados.

E o que é mais grave e mais triste: desestimulo não só moral como material, pois a remessa nessas condições não permitti que elles pudessem entrar em concorrencia commercial com o que era enviado sem preparo. Este preparo aggrava-lhe o preço da mercadoria.

O que se passou com o reinicio da exportação do milho, por exemplo, é caracteristico. Póde dar a V. Ex. uma clara e sensivel idéa da falta de uma lei obrigando o expurgo.

Durante os annos da conflagração, que foram para nós de inapro- remettiamos já para o exterior um paiz exportador do milho isto é, remettiamos já para o exterior, um regular volume de milho excedente do nosso consumo.

A sua falta fez crescer, nos paizes em guerra, ainda mais esse volume.

As pessimas condições em que o remettiamos, na occasião em que maior se tornava a sua procura, arrastou-o, porém, na corrente em que se precipitaria, desmoralizada toda a nossa exportação cerealifera. Passamos, consequentemente, pelos motivos disso decorrentes, á situação de paiz importador de milho.

Transcorridos alguns annos o lavrador brasileiro, cuja tenacidade tanto nos honra, que já muito pouco o plantava, intensificou novamente a sua cultura e, por fim, o anno passado recomeçamos a enviar milho para o estrangeiro voltando á auspiciosa condição de exportadores.

Como não tivesse sido observada a necessaria cautela nessa renovação de exportação, isto é, como estivessem sendo remettidas partidas não expurgadas junto a partidas expurgadas, os jornaes locaes chamaram para o assumpto a esclarecida attenção desse ministerio.

Travou-se discussão em torno do assumpto e o honrado sr. Syndico dos Correctores, a quem está affecta a fiscalização, dos generos alimenticios da producção [illegible] pelo decreto n. 12.983, de 24 de abril de 1918, chamado á fala, declarou, de publico, que esse decreto não o habilitava a exigir que o exportador nacional de cereaes expurgasse o seu producto!

As consequencias de tudo isso são, com franqueza, desoladoras.

Quasi dez annos depois do desastre, que ia aniquilando a nossa producção cerealifera, depois de vivas discussões pela imprensa, pela tribuna de conferencias, depois de impressionantes relatorios dos nossos consules no estrangeiro, depois da creação desta repartição, depois de outras numerosas medidas officiaes sobre o assumpto, depois de tudo isso, quando voltamos a tentar nova collocação para os nossos productos no exterior, verificamos esta cousa verdadeiramente dolorosa, quasi inacreditavel: que ainda não possuimos uma lei que dotasse os poderes publicos da medida capital áquella fiscalização, na parte concernente aos cereaes, uma lei que obrigasse o beneficiamento e o expurgo desses cereaes.

E o mais curioso é que ainda ha, entre nós, quem se opponha a essa obrigatoriedade, allegando pontos de vista constitucionaes, entre os quaes está a liberdade do commercio, etc. Pura argumentação sibylina, filha do morbido romantismo constitucional que tão profundos males tem causado ao nosso paiz!

Entre as outras objecções, feitas a essa obrigatoriedade, surge mais a de que ainda não estamos preparados para decretal-a.

Ora, exmo. sr. Ministro, tres são os portos de exportação cerealifera que o paiz possue, a qual seja dito de passagem, não attinge a grande volume: o do Rio Grande do Sul, o de São Paulo e o desta Capital. Nos tres existem installações para expurgo de cereaes.

Os dois primeiros dispõem ha annos, de emprezas particulares, as quaes fiscalizadas e assistidas, pelo governo, grandes beneficios poderiam produzir.

Nesta Capital funcciona esta repartição desde 1918."

A NOVA CAMARA

UM DIA DE ESPECTATIVA

No domingo, a Camara funccionou, apenas, para realizar mais uma sessão preparatoria sem importancia. Nenhuma commissão trabalhou.

Hontem, trabalhou a 2ª, que assignou parecer mandando reconhecer todos os diplomados de Alagôas. Hoje, a 1ª e a 3ª pretendem reunir-se. A 1ª só não se reuniu hontem, por falta de um dos seus membros. São esperados os pareceres sobre Amazonas e Bahia.

A SESSÃO

A sessão preparatoria foi aberta pelo sr. Arnolpho Azevedo Lida e approvada a acta, não houve expediente. Leu-se o parecer da 2ª commissão, mandando reconhecer os candidatos diplomados por Alagôas. E levantou-se a sessão.

A 2ª COMMISSÃO REUNIU-SE

A's 12 horas, sob a presidencia do sr. Eduardo do Amaral, reuniu-se a 2ª commissão de inquerito. O sr. Vianna de Castello, relator das eleições de Alagôas, apresentou o seu parecer mandando reconhecer todos os candidatos diplomados por esse Estado, o qual foi logo assignado pela commissão. Os futuros deputados são: Freitas Melro, Natalicio Camboim Luiz Silveira, Euclydes Malta, Araujo Góes e Rocha Cavalcante. Recusou-se, assim, a contestação do sr. Alfredo de Maya.

A commissão está convocada para hoje. O sr. Eduardo do Amaral relatará o pleito da Parahyba. O parecer manda reconhecer o sr. Walfredo Leal.

A 1ª e a 3ª commissão não se reuniram. Ambas estão convocadas para hoje.

O CONFORTO DOS PRIVADOS DO CONVIVIO SOCIAL

Um novo typo de prisões semelhantes a vivendas particulares

(Da "Associated Press")

LOS ANGELES, abril.

Os novos pavilhões da Penitenciaria de Leincoln Heights, presentemente em construcção aqui, assignalam um [illegible] construcções de presidios abolindo completamente o velho typo dos cubiculos de pesadas grades, escuros e mal ventilados, como os possuem ainda hoje muitos dos estabelecimentos considerados como modelares no genero.

Com poucas excepções, não haverá na nova penitenciaria quasi a inaugurar-se muros que impeçam a vista de conjunto dos pavilhões, que serão de aspecto semelhante ao das vivendas particulares.

O chefe de policia, sr. Augusto Vollmer, é que ideou o novo systema e assumiu a responsabilidade da applicação das prisões sem muros pesados. Depois que se inaugurar o estabelecimento, elle procederá a um estudo rigoroso do effeito psychologico do conjunto e da liberdade apparente sobre os detentos.

O ar varrerá em abundancia os edificios e será feita uma installação completa de apparelhos gymnasticos para o desenvolvimento dos presidiarios.

Os homens em condições de poder trabalhar, encontrarão ampla opportunidade de o poderem fazer, ganhando um salario de dois dollars por dia.

A China inscreve-se para as provas olympicas de tennis

Paris, 28 (A. P.) — A China enviou a sua inscripção official para as provas olympicas de tennis, para os singles e doubles masculinos. A India tambem se inscreveu officialmente para as mesmas provas.

LIVROS NOVOS

O que é o "Doutor Voronoff", de Mendes Fradique

Mendes Fradique, o irreverente humorista, autor da "Historia do Brasil", pelo Methodo Confuso", acaba de entregar ao seu editor os originaes de um romance, em cujo entrecho, eivado de graça e ironia, se explana um detido trabalho de observação scientifica.

Trata-se de um estudo, sob o ponto de vista doutrinario do processo de rejuvenescimento do professor Voronoff. Constitue uma palpitante novidade no thema o encherto de tecido glandular humano creando o autor, com este pretexto, a interessante psychologia de um doador. Agita-se tambem o problema, ainda não abordado, das consequencias do processo de Voronoff na mentalidade do paciente. Como novidade technica, todos os personagens que se movem no romance são figuras authenticas do nosso meio social, que apparecem com os seus verdadeiros nomes. Simultaneamente o novo livro será editado, em Paris, traduzido por conhecido literato francez.

O novo trabalho de Mendes Fradique nos mostrará assim a dupla individualidade do seu autor como scientista e literato.

O raid Lisboa-Macau

Já attingiu a 3:110$000 a subscripção dos Democraticos

A subscripção aberta pelo "Club dos Democraticos" em favor dos bravos e arrojados "azes" portuguezes, capitão Britto Paes e tenente Sarmento Beires, afim de que elles possam, no "Patria", prolongar o raid a Macáo, fazendo a primeira viagem de circumnavegação aerea, vae despertando, quer no seio da nobre colonia lusitania, quer na nossa sociedade em geral, o mais bello e ardente enthusiasmo. O prestigio de que goza no Rio de Janeiro aquella velha e popular sociedade contribue, certamente, para o exito maravilhoso que vae obtendo a generosa iniciativa. O que não padece duvida, porém, é que o feito de Paes e Sarmento Beires, pela sua propria natureza, é de enthusiasmar os espiritos mais frios e de commover os corações mais insensiveis. Elle cobrirá de eterna gloria, ainda uma vez, o torrão sagrado dos navegadores.

E' a seguinte, a subscripção dos "Democraticos":

Quantia já publicada. .	2:840$
Jose Ferreira da Rocha. . .	100$
Oliveira Coelho & C.. . .	50$
Ayres Augusto de Andrade	50$
Ferreira, Seixas & C. . .	50$
Frederico Silva. . . .	20$
Total.	3:110$

Explosão numa mina de carvão em Wheeling

28 (A. P.) — Occorreu uma terrivel explosão em uma mina de carvão daqui, hoje pela manhã, não se sabendo até agora qual a sorte que tiveram 200 homens que nella trabalhavam. Os bombeiros disseram que a mina estava em chammas.

Wheeling 28 (A. P.) — As ultimas noticias dizem que estão fechados na mina cem homens, havendo poucas esperanças de que possam elles ser salvos, visto como o poço está impregnado de um fumo mortal.

O Jubileu Sacerdotal do Cardeal Arcoverde

A CONFERENCIA DE HONTEM, NA CATHEDRAL

Realizou-se hontem, á noite, na Cathedral Metropolitana, com grande assistencia do que a nossa sociedade tem de mais escolhido: officiaes de mar e terra, alto clero diocesano, altos funccionarios publicos e damas; a segunda conferencia apologetica. O templo achava-se inundado de luz e as tribunas occupadas por innumeras familias, inclusive pelo arcebispo-coadjuctor e pelos srs. d. Antonio Cabral, arcebispo de Bello Horizonte e d. Agostinho Benassi, bispo de Nictheroy.

A's 8 horas em ponto, deu entrada na cathedral s. ex. o cardeal-arcebispo, que foi recebido de Cruz alçada e acompanhado pelo Illustrissimo Cabido e por numerosos membros do clero secular e regular. Depois de breve oração na capella do Santissimo, s. e. dirigiu-se para uma das tribunas, de onde assistiu á conferencia.

O coro da Cathedral executou o "Ecce Sacerdos" á entrada de s. e., e o "Vene creato spirito", quando o rev. padre Henrique de Magalhães, conductor da matriz da Gloria, assomou á tribuna sagrada para dissertar sobre o thema — "A missão do sacerdote catholico".

Por mais de cincoenta minutos falou o orador, que conseguiu, com a sua palavra eloquente e inspirada, prender a attenção do numeroso auditorio.

O padre Henrique de Magalhães, iniciando a sua conferencia, começou lembrando o fim a que se propoz o conferencista de domingo, o revmo. padre Natuzzi — provar a origem divina do sacerdocio. Referindo-se ao modo brilhante como se conduziu, dizendo que a conferencia era base magnifica para o seu discurso.

A missão do sacerdocio catholico tem por origem o amor. Quando Jesus, á margem do lago de Tiberiades, quiz confiar á Pedro a missão de "apascentar os seus cordeiros e as suas ovelhas", tres vezes o interrogou: "tu me amas?" — Eis o amor como base de tão sublime encargo.

"Apascentar" é adquirir ovelhas, guial-as para abundantes pastagens, alimental-as com cuidado, quando isto se torne preciso, afastal-as das hervas perigosas...

E' justamente o que faz o sacerdote.

Pelo Baptismo adquire ovelhas para o redil de Jesus Christo.

Alimenta-as com o pábulo do Evangelho, dando aos pequeninos o pão em migalhas: o catecismo infantil.

O alimento substancial que dá vida e força, é a Eucharistia. Nessa "missão creadora" o sacerdocio é magnifico.

O Eterno, com o "fiat" fez as creaturas... o sacerdote, pelas palavras de consagração faz descer, sobre o altar, o Creador!

A "missão redemptora", pela confissão, é o prolongamento do poder de Deus através dos seculos — poder de resuscitar as almas mortas pelo peccado.

A "missão da palavra", opéra prodigios, electriza auditorios, converte ovelhas tresmalhadas — é o verbo de Deus que se irradia com fulgurações adoraveis!

A missão social, emfim, abre asylos, organiza hospitaes, derrama o balsamo do conforto nas chagas do coração — e por isso mesmo que todo o pastor tem nas mãos um cajado, o sacerdote, com a prégação, verbera os abusos e procura pôr um dique aos males que invadem a sociedade.

Finalizou o orador saudando á s. eminencia, recordando-lhe o dia de sua ordenação sacerdotal, em Roma.

Pintou o quadro do triumpho com que s. eminencia, novo sacerdote, devia ter sido recebido em sua terra natal. E, dentre os applausos, dentre as palavras enthusiasticas da multidão, o orador destacou a saudação effusiva entre lagrimas e sorrisos, daquella que, abraçando o homenageado, diz a suffocada de emoção: "meu filho! meu filho!"

Fechando, assim, brilhantemente [illegible] Henrique de Magalhães innumeras saudações.

O cardeal Arcoverde retirou-se logo depois, acompanhado por monsenhor Moura Guimarães. Ao tomar o auto que o devia conduzir ao palacio São Joaquim, as innumeras pessoas que estavam dentro e fóra da entrada da Cathedral fizeram respeitosa homenagem a S. E., ouvindo-se acclamações e applausos.

A tribuna será occupada hoje pelo conego dr. Benedicto Marinho, vigario da parochia de São José e um dos nossos mais distinctos prégadores, que dissertará sobre a these — "O sacerdocio catholico na historia espiritual dos povos".

MAIS UMA ESCOLA

A sociedade de São Vicente de Paula por seu Conselho Superior do Brasil, associando-se ás festas jubilares em homenagem ao 50º anniversario da "sagração sacerdotal de S. Em. o cardeal arcebispo do Rio de Janeiro, resolveu, em sua sessão de hontem, a fundação de uma escola nocturna para operarios na Casa de São Vicente, á rua do Riachuelo n. 75, cuja escola funccionará das 7 ás 9 horas e que será solennemente inaugurada amanhã, 30 do corrente, ás 4 horas da tarde, com a presença de s. ex. rev. d. Sebastião Leme.

A escola denominar-se-á "Escola Nocturna Cardeal Arcoverde".

Ficou deliberado na mesma reunião, celebrar a sua festa do domingo do Bom Pastor, na oitava, 11 de maio, com missa e communhão geral Vicentina, na Cathedral, por intenção de S. Em. o cardeal, havendo, ás 8 horas, na Casa de São Vicente, assembléa geral.

A INAUGURAÇÃO DA ESCOLA DA GLORIA

Realizou-se hontem, ás 3 horas da tarde, á rua Marquez de Abrantes, na séde do Centro Social Feminino, a inauguração da escola da parochia da Gloria, que recebeu o nome de S. E., em homenagem do seu jubileu sacerdotal.

A assistencia a esse acto inaugural foi extraordinaria, representada pela nossa melhor sociedade. Usando da palavra, produziu brilhante discurso monsenhor Gonzaga do Carmo, que justificou as homenagens que o clero e o povo catholicos desta capital vinham prestando a S. E., que tanto se tem distinguido na direcção da Egreja.

S. E., que compareceu ao acto inaugural, acompanhado pelo arcebispo-coadjuctor, bispos de diversas dioceses e alto clero, agradecendo as carinhosas provas de apreço que vinha recebendo desde a vespera, abençoou todos os presentes, aos quaes foi servido chá.

Tocou durante a inauguração a banda dos escoteiros da parochia.

Foot-ball

54 Nada adeanta "torcer" para a victoria do seu club predilecto sem possuir um "porte-bonheur"! Exemplo: estar vestido com um elegante terno feito na Guanabara — R. Carioca, 54. (0766)

O aviador Doisy passou por Bouchair

Paris 28 (A. P.) — O Serviço Aereo informa que o aviador Doisy, que está effectuando o vôo com destino ao Extremo Oriente passou por Bouchair Persia, ás 2 horas da tarde de domingo.

Agulhas de platina Luer, legitimas; todos os tamanhos. Afiam-se e soldam-se. CASA HERMANNY, Gonç. Dias, 54. (0586)

A immigração japoneza

Escreve-nos o engenheiro Paulo Taveira, de São Paulo:

"Em telegramma do *Estado de São Paulo* acabo de ler a moção Miguel Couto, apresentada á Academia de Medicina do Rio de Janeiro contra a immigração japoneza no Brasil. E, testemunha da obra que esse povo está realizando em São Paulo, peço licença para protestar contra semelhante resolução, cabivel, apenas, como fructo de uma completa insciencia desse assumpto no meio brasileiro. A seu respeito, é triste dizel-o, reina absoluta ignorancia, falando-se e escrevendo-se á custa de conversas ligeiras, de opiniões de autores sem base e de conceitos sem fundamentos. O japonez, a principio recebido em São Paulo, com forte prevenção, acabou impondo-se ao apreço geral pela actividade, moralidade, e, principalmente, economia da sua acção. Produz muito e barato. Hoje, quasi todos os generos de pequena lavoura, de que se suppre a capital paulista e a cidade de Santos, são cultivados de japonezes. Dahi, em grande parte, a campanha que se lhes faz, o que quer dizer: elles são combatidos sob o ponto de vista da concorrencia economica.

Conheço o projecto Fidelis Reis apresentado á Camara dos Deputados em novembro de 1923 e tambem conheço o parecer da commissão de Agricultura, da lavra do deputado pelo Estado de São Paulo, o sr. João de Faria, que lhe é favoravel. Não dou o meu apoio á semelhante iniciativa parlamentar, porque ella não corresponde ao interesse actual do Brasil. E, a proposito do projecto Fidelis Reis e do parecer João de Faria, li os conceitos estampados na *Gazeta de Noticias* pelos srs. Clovis Bevilaqua, Oliveira Lima, Afranio Peixoto, Oliveira Vianna e Teixeira Mendes, todos em opposição ao immigrante nipponico, mas, de tal maneira o fizeram, que, — parece incrivel, — tamanhas notabilidades escrevessem phrases impressionantes e não abordassem, nas mereciadas particularidades, o importante debate. O mesmo foi feito na Academia Nacional de Medicina pelo sr. Miguel Couto: phrases, phrases e mais phrases, nenhum estudo fundamental da materia. O unico que até hoje vi, aliás na mesma *Gazeta de Noticias*, abordando, em todos os meandros, a questão, sob um ponto de vista favoravel á immigração japoneza para o Brasil póde dizer-se que, esgotando-a na sua essencia e na sua fórma, foi o dr. Nestor Ascoli, cujo trabalho merece a attenção dos poderes publicos e é uma verdadeira monographia nesse sentido.

Estamos praticando uma leviandade agitando a prohibição da immigração japoneza, para o Brasil. Diz-se que o japonez não é assimilavel no meio brasileiro. Não é exacto. Existem já em São Paulo casaes nippo-brasileiros, e tratando-se de uma immigração que só tem doze annos de entrada no paiz, ainda não se póde fazer um julgamento definitivo sobre as suas consequencias ethnicas. E o allemão, o turco, o slavo, incorporam-se difinitivamente ao meio brasileiro? Sabemos que os filhos de allemães só falam allemão, têm usos e costumes allemães, e sentem como allemães. Santa Catharina parece no seu interior mais uma região allemã do que uma terra brasileira... O Brasil precisa do immigrante japonez para as partes baixas do seu territorio, correspondentes, perfeitamente, nos habitos e ás tendencias desse grande povo que ainda ha pouco nos mandou o extraordinario Noguchi para esclarecer a etiologia da febre amarella na Bahia. E são os medicos do Brasil que querem fechar as portas a um povo que tem glorias dessa eminencia. E' por essas e outras que cada vez a Argentina tem mais as sympathias do estrangeiro."

A reunião da commissão de Poderes, do Senado

Conforme estava annunciado, reuniu-se, hontem, para tratar da eleição senatorial da Bahia, a commissão de Poderes do Senado.

Estiveram presentes os srs. Frontin, Lobo, Moniz Sodré, Cunha Machado, Monteiro, Lauro Sodré e Soares dos Santos.

Declarando que a ordem dos trabalhos era a continuação do debate oral do caso da Bahia, o sr. Frontin deu a palavra ao sr. Almachio Diniz, procurador do sr. Pereira Teixeira na contestação ao diploma expedido pela Junta Apuradora daquelle Estado ao sr. Pedro Lago.

O sr. Almachio Diniz começou declarando que tinha dois documentos novos a annexar á contestação que já apresentára, documentos a cuja leitura procede solicitando que elles fôssem appensos ao seu trabalho em poder da commissão.

Em seguida declarou que ia ler um protesto feito contra a deliberação da commissão fixando os prazos dentro dos quaes os interessados terão de fazer as suas exposições oraes. Lendo o referido documento, que entregou ao presidente, terminou desistindo de proseguir na sua exposição para oralmente tratar das eleições realizadas no Estado da Bahia.

O presidente submette á deliberação da commissão o protesto formulado solicitando uma manifestação dos seus collegas sobre o assumpto.

Trava-se, a seguir, uma longa e esteril discussão sobre a tal questão dos prazos, nella tomando parte quasi todos os membros da commissão e o contestante.

Depois de quasi uma hora, gasta inutilmente sobre o assumpto, o sr. Almachio Diniz retirou o protesto que havia feito, em virtude do presidente ter resolvido conceder-lhe maior prazo para s. s. discutir as eleições da Bahia, caso a commissão acquiescesse.

Com a palavra, o sr. Almachio passou a estudar o pleito, iniciando pelo exame dos livros eleitoraes, sobre cada qual desenvolve cerrados argumentos em prol da nullidade plena das actas que elles encerram.

Depois de um fastidioso trabalho, e estando a hora adeantada, o contestante pede prorogação de tempo afim de proseguir na sua exposição.

Consultada a commissão, esta resolve deferir o pedido, ficando ao sr. Diniz o direito de proseguir, hoje ás 3 horas da tarde, na analyse a que deu inicio.

O caso do Districto Federal

A commissão de Poderes reune-se, hoje, ás 2 1|2 da tarde no recinto das sessões do Senado, afim de ouvir a leitura da contra-contestação que o sr. Irineu Machado deve apresentar á contestação que lhe foi opposta ao diploma, pelo sr. Mendes Tavares.

Agentes do "Correio da Manhã" na Europa:

L. Mayence & Cia.

9, Rue Tronchet, Paris

19, 21, 23 Ludgate Hill, Londres.

O exito dos aviadores Brito Paes e Sarmento Beires

Lisbôa, 28 (A. P.) — Os jornaes mostram-se enthusiasmados com o successo até agora obtido pelos aviadores Brito Paes e Sarmento Beires que estão realizando o vôo Lisbôa-Macáo.

As subscripções abertas para garantir o exito completo da tentativa que os aviadores emprehenderam a expensas proprias estão correndo tambem com successo.

CORREIO OPERARIO

A PROPOSITO DE UM PROJECTO

Referimo-nos, ha dias, a um appello que a associação dos Empregados do Commercio de São Paulo dirigiu ao Congresso, por intermedio de um representante da bancada paulista, afim de ter andamento, logo nos primeiros mezes da legislatura deste anno, o projecto que estende a todas as classes trabalhadoras do paiz os beneficios instituidos pela lei dos ferroviarios.

Tantas vezes e com taes minucias temos tratado do historico dessa lei de providencia, que já se nos afiguram superfluas quaesquer ponderações, como reforço ás emittidas anteriormente, a datar do dia em que appareceu o decreto.

Nem por isso nos devemos considerar desobrigados de insistir, a bem dos interesses das classes laboriosas, na necessidade de ser ultimada a iniciativa tomada pelo Congresso. O homem do trabalho, dispondo apenas dos recursos que lhe proporciona o esforço quotidiano, vive permanentemente apprehensivo, quanto ao amparo da familia, em caso de morte. De mais, quando chega a velhice, que é o signal da aposentadoria forçada, ou quando sobrevem a invalidez, por outro motivo accidental, o operario fica na dolorosa contingencia de viver do alheio pão.

E' a sombria perspectiva para todas as classes. Como admittir, portanto, que só aos ferroviarios se concedesse uma prerogativa que deve tocar a todo o proletariado? A nossa legislação social está sendo elaborada com uma lentidão que explica, de algum modo, a hesitação dos legisladores, mais ou menos galuchos em assumptos de tanta relevancia. O que mais detém, todavia, é a carga consideravel de preconceitos, que todos acreditavam desapparecidos ou notavelmente attenuados, com a implantação do *soi disant* regimen democratico. Por outro lado — e devemos acreditar na sinceridade da convicção — muitos legisladores entendem que não tem razão de ser, no Brasil, um corpo de leis trabalhistas, visto não existir, em nosso paiz, o problema social.

Disse-o, sem cerimonia, em retumbante aparte, quando orava, numa das ultimas sessões da Camara, em 1923, um illustre representante de Minas Geraes, exactamente a proposito dos debates em torno do projecto encalhado. Desde que os proletarios disponham de uma assistencia permanente, por parte do Estado, sentindo-se garantidos e amparados contra a eventualidade sempre prejudicial, desapparecerão muitas causas que justificam a rebeldia chronica do homem explorado pelo homem.

E tambem deixará de haver opportunidade, tão empenhadamente procurada pelos pretensos advogados das classes trabalhadoras, para pronunciamentos incompativeis com a hodierna orientação do proprio proletariado consciente de sua missão social e de suas razoaveis aspirações economicas.

AS CAIXAS DE PENSÕES

Alludindo aos dados satisfatorios, relativos ao funccionamento da Caixa de Aposentadoria e Pensões dos Ferroviarios dos empregados da Rêde Sul-Mineira, tivemos opportunidade de fazer referencia, mais uma vez, á recalcitrancia de varias emprezas ferroviarias, na execução das providencias prescriptas pela lei numero 4.682.

A Leopoldina Railway continua a administrar como entende a sua Caixa de Pensões, deixando de cumprir a maior parte das formalidades estabelecidas por aquelle decreto, sem embargo das reclamações dos interessados no Conselho Nacional do Trabalho.

Este por sua vez, ou por não se achar devidamente prestigiado, para tornar effectiva sua fiscalização, ou por qualquer outro motivo que se não conhece, não trata de agir com a necessaria energia.

Mais digna de nota, porém, é a independencia em que se encastellam as estradas de ferro officiaes. Estas, a começar pela Central do Brasil, não organizaram as respectivas Caixas de Pensões, sob a allegação de já existirem instituições congeneres, em seus dominios. Continuamos a receber pedidos de operarios da Sorocabana no sentido de intercedermos, junto ao Conselho Nacional do Trabalho, afim de ser aquella estrada paulista compellida a observar as determinações da lei dos ferroviarios.

Convinha que o Conselho divulgasse o relatorio de sua fiscalização, de maneira a ficarem em evidencia, e officialmente provados os abusos das emprezas recalcitrantes.

MOVIMENTO ASSOCIATIVO

Fundidores e Annexos — Os interessados na vida do Syndicato de Fundidores e Annexos, quer sejam ou não socios, devem comparecer á reunião convocada para hoje, ás 8 horas da noite. O fim da assembléa é discutir a situação moral e as condições economicas da classe.

A. B. dos Cocheiros — Afim de serem examinados e discutidos assumptos de interesse, haverá hoje uma reunião da Associação Beneficente dos Cocheiros e Classes Annexas na respectiva séde.

COMMEMORAÇÃO DO 1º DE MAIO

A directoria da Sociedade União dos Foguistas convida os associados a comparecerem na respectiva séde social, no dia 1º de maio, á 1 hora da tarde, afim de ser commemorada a data magna dos trabalhadores, de accôrdo com a letra *g*, artigo 2º dos Estatutos da associação.

Realizar-se-á uma sessão solenne, apenas com a presença dos associados.

A FALTA DE TRABALHO — O INQUERITO A QUE SE PROCEDEU NOS ESTADOS UNIDOS

Reproduzimos o seguinte trecho da publicação constante do Boletim da Repartição Internacional do Trabalho, inserta em nossa edição vespertina de hontem:

"O numero das familias que acceitaram pensionistas, ou alugaram parte de suas casas durante a crise da desoccupação forçosa augmentou um pouco. Os dois terços dellas tiveram de contrair dividas para obter os viveres necessarios. Abstracção feita do credito aberto pelos fornecedores de generos alimenticios, mais de tres quartos tiveram de recorrer numa grande proporção aos emprestimos e fazer outras dividas, attingindo, por vezes, sommas consideraveis. Emfim, mais de metade das familias viveram de suas economias. Outras tiveram de recorrer, em parte, ás assistencias publica ou privada, depois de terem, sem duvida, esgotado os ultimos recursos. O relatorio revela que os meios de subsistencia, por variados que fôssem, eram positivamente insufficientes para manter as familias em bôa saude.

Eis as conclusões do relatorio:

"Uma das consequencias mais nefastas da falta de trabalho é o effeito desmoralizador sobre a familia. O pae de familia, desamparado desanimado, deixava-se ficar em casa ocioso; a mãe via-se obrigada a buscar trabalho fóra do domicilio, estimando-se feliz quando o encontrava, dedicando todas as suas forças á dupla tarefa, que lhe cabia de prover á subsistencia de sua familia e de cuidar do seu lar e de seus filhos; estes acham-se abatidos e soffrem da incerteza do futuro, mais temeroso ainda do que as privações do momento."

Correio de Minas

Juiz de Fóra — A gatunagem impera nesta cidade: em menos de uma semana quatro predios foram assaltados na rua Victoriano Braga. Os prejuizos que soffreram as victimas foram consideraveis.

— A imprensa local tem procurado convencer o director da Central da inconveniencia do cruzamento dos trens nocturnos ser feito nesta estação, onde ha uma só plataforma, e alvitra a idéa do mesmo se verificar em Marianno Procopio, cuja gare já foi construida com as precauções indispensaveis.

— O povo de Juiz de Fóra tem reclamado da policia contra as casas de "cangerês" existentes no centro da cidade. Os exploradores e desoccupados armam aqui, impunemente, as suas tendas de "passes espiritas", dão beberagens ás suas victimas, queimam polvora, cantam, dançam e fazem toda a sorte de bruxarias.

S. Gonçalo do Sapucahy — Vae ser, brevemente, inaugurado aqui o telegrapho nacional. Já houve nesse sentido um entendimento entre a repartição competente e a municipalidade, ficando resolvido que a Camara concorrerá com os postes e [illegible] agencia.

— Será em breve construida uma [illegible] entre esta cidade e Santa Rita, já estando o agente executivo deste ultimo municipio autorizado a mandar proceder aos necessarios estudos.

Barbacena — Vae ser substituido, em todas as ruas desta cidade, o calçamento de *mac-adam* pelo de parallelepipedos.

Theophilo Ottoni — Ha nesta cidade falta de sal, farinha de trigo e kerozene, sendo a causa disso o facto de não estarem trafegando comboios de carga na estrada Bahia e Minas.

Cambuquira — Vae ser remodelado o serviço de illuminação publica desta localidade. Da reforma em questão constam: a substituição de todas as linhas, ficando a rêde de illuminação publica separada da de distribuição particular, o que é de reaes vantagens para a regularidade do funccionamento da illuminação; consideravel augmento de postes e lampadas de 200 a 400 velas na principal arteria que é a Avenida 13 de Maio.

Bom Despacho — Desmoronou-se o theatro municipal daqui, construido ha 30 annos por iniciativa do escriptor mineiro Avelino Foscolo.

Sabará — Tendo a actual meza administrativa da Santa Casa de Misericordia desta cidade deliberado construir novo edificio destinado a seu hospital, está demolindo o antigo.

Este que era um predio vasto, com amplos salões ladeados por dois jardins, com magnifico pomar, contava 112 annos, pois foi construido em 1812 por um portuguez, o benemerito Abreu, proprietario da antiga fazenda do Junqueira.

Milhares e milhares de enfermos passaram pelos leitos do hospital cuja demolição ora se faz.

[illegible] uma tradição desta velha cidade que desapparece.

Conquista — Foi nomeado juiz municipal deste termo o bacharel [illegible] Sousa Barros.

Porto Novo do Cunha — Diversos [illegible] cogitam da fundação aqui de fabricas de pregos e papel.

Thermometros Casella legitimos, para febre. CASA HERMANNY. Rua Gonçalves Dias, 54. (0588)

O embandeiramento do encouraçado "Anahuac"

Hoje, ás 2 horas da tarde, será realizada, com toda a solennidade e com a presença do embaixador do Mexico, dr. Torre Diaz, e outras personalidades de destaque, a ceremonia de embandeiramento do encouraçado "Anahuac", recentemente adquirido do nosso pelo governo do paiz amigo.

A's 1 1|4 da tarde partirão do cáes Pharoux as lanchas conduzindo as autoridades e todos os convidados.

Fracassaram as negociações para Firpo voltar aos Estados Unidos

Nova York, 28 (A. P.) — O empresario Tex Rickard annunciou que haviam fracassado as negociações para conseguir o regresso do pugilista argentino Luiz Firpo aos Estados Unidos e que ia telegraphar ao seu representante em Buenos Aires, Juan Home, nesse sentido. Rickard diz que as exigencias financeiras de Firpo são excessivas.

Buenos Aires, 28 (A. P.) — O pugilista Firpo annunciou que havia rejeitado definitivamente as offertas do empresario Rickard e que solicitára do representante desse empresario que não tentasse reatar as negociações, cisto como já agora lhe era impossivel acceitar qualquer contrato de luta sob a direcção de Rickard quaesquer que fossem as condições.

Tesouras Vitry para todos os fins, só de primeira qualidade. CASA HERMANNY — Gonçalves Dias, 54. (0586)

Bandos de turcos derrotaram os francezes no norte da Syria

Londres, 28 (A. P.) — Bandos irregulares turcos derrotaram os francezes no norte da Syria, segundo informam noticias do correspondente do "Daily Express" em Jerusalém. Os turcos capturaram grande quantidade de armas, causaram tresentas baixas entre mortos e feridos.

Vêm sendo constantes os boatos de revolta na Syria, onde a França é potencia mandataria.

Os aviadores francezes, ao que se noticia, bombardearam algumas aldeias syrias.

Wheeling (Virginia Occidental).

Bronzes d'Arte monumental ou decorativa, bustos placas e coroas, na Fundição Indigena. (3496)

ACCIDENTES MARITIMOS

Tratando dos crimes contra a tranquillidade publica e de perigo commum o Codigo Penal estabelece a pena de prisão cellular por dois a seis annos e multa de 5 a 20 por cento para quem praticar dolosamente o naufragio de qualquer embarcação, propria ou alheia. Art. 144.

Na mesma pena incorrerá aquelle que provocar abalroação ou varação e se de qualquer desses factos resultar morte ou alguma lesão corporal, das especificadas no artigo 304, as penas serão, respectivamente, por seis a quinze e por tres a sete annos. Arts. 145 e 146.

Se qualquer dos accidentes de perigo commum mencionados nos artigos antecedentes fôr causado por imprudencia, negligencia ou imperícia, na sua arte ou profissão, o responsavel será punido com prisão cellular por um a seis mezes, além de multa.

Compulsando-se os róes dos culpados, nos archivos da justiça, não se encontrará nelles ninguem incurso em qualquer um dos referidos artigos.

Parece que entre nós nunca houve, na face das aguas, senão casos fortuitos ou de força maior.

Não.

As nossas autoridades parecem desconhecer essas disposições, pois, no Brasil, não se conhece uma condemnação criminal por accidente maritimo. E' certo que, em alguns casos de abalroação, as respectivas Capitanias de Portos abrem inquerito e verificada a imprudencia dos respectivos capitães ou mestres das embarcações, ou a inobservancia de disposições regulamentares, lhes impõem uma pequena multa, mas não se lembram de remetter o inquerito á autoridade competente, para o respectivo processo.

As autoridades policiaes, tambem, não ligam nenhuma importancia ao que se passa no mar, quer em relação aos proprios navios, quer ás cargas que conduzem, frequentemente roubadas ou violadas.

E' o regimen da impunidade.

Na época anterior á grande guerra, eram frequentes os naufragios nas costas brasileiras. Havia commandantes conhecidos como especialistas.

Na região amazonica chegou mesmo a constituir uma industria facil e lucrativa, em detrimento das companhias de seguros, victimas de toda a ordem de fraudes, postas em pratica por armadores e carregadores.

Uma vistoria judicial praticada num vapor naufragado num dos affluentes do grande rio e na carga posta a salvamento, chegou a verificar que a embarcação, na qual, segundo o protesto de bordo, se tinha dado a explosão de cinco barris de carbureto, não apresentava despedaçamento algum e varios caixões, que deviam conter mercadorias seguradas, estavam cheios de lixo de armazem, pedras, jornaes velhos e livros antigos de escripturação commercial.

Tudo isto, além de constar dos termos judiciaes que foram lavrados, foi photographado, o que não impediu que o [illegible] se uma das seguradoras a indemnizar, sob o pretexto futil de que essa diligencia tinha sido presidida por um supplente do juiz local em vez de ter sido pelo supplente do substituto do juiz federal, cargo que estava vago havia sete annos!

O prolator dessa sentença desconhecia a regra de direito de que a nullidade por incompetencia de juiz só affecta os actos decisorios e não os probatorios da causa.

A mesma justiça, cuja balança era vacillante, absolveu a outra seguradora.

Contrasta com a indifferença das nossas autoridades pelos graves accidentes da navegação, o rigor com que nos paizes verdadeiramente policiados são investigados e punidos esses factos.

Ha alguns annos, um vapor estrangeiro, ao cair da tarde, foi lançado sobre a ilha Rasa, á entrada desta bahia.

O capitão não estava em estado de deliberar, pelo abuso do alcool, o que lhe não serviu de escusa para ser condemnado a dois annos de prisão e á privação do commando. Mais tarde, um cargueiro inglez, cheio de carvão, naufragou nas costas do Estado do Rio.

Foi o commandante processado e condemnado no seu paiz.

O accidente que aconteceu no porto de Hamburgo, ao "Avaré", do Lloyd Brasileiro, foi ali objecto de um processo judicial longo e rigoroso.

Só assim haverá segurança para as pessoas e para os haveres conduzidos sobre agua. Nos tempos antigos, em Portugal e na França, o enforcamento era a pena destinada aos capitães, que propositalmente faziam naufragar os seus barcos.

Com o desenvolvimento do seguro e a existencia de muitas e fortes companhias, a fraude na industria maritima tomou largo desenvolvimento.

No Chile, conta Vivante, muitos navios foram dados como innavegaveis e recebida a indemnização do seguro, postos novamente no trafego. A imperdoavel indulgencia dos tribunaes inglezes, narra elle, foi a causa da multiplicação inaudita de sinistros dolosos, nos quaes marinheiros inglezes pereceram ao milhares. Os navios segurados eram mal construidos, mal armados, excessivamente carregados; e o escandalo foi tão grande, os protestos dos espiritos rectos e honestos foram tão violentos, a opinião publica se commoveu tão profundamente, que o governo foi obrigado a apresentar um projecto de lei para impedir estes abusos. Esse projecto levado ao Parlamento por M. Chamberlain, ministro do Commercio, a 7 de fevereiro de 1887, suscitou viva resistencia pelo rigor das suas disposições. O ministerio inglez, sob a chefia de Gladstone, que tinha, entretanto, um grande culto pela liberdade, acreditou poder intervir em nome do Estado nos negocios privados e regulamental-os para proteger a vida dos marinheiros, que a cupidez insaciavel dos armadores, dizimava sem piedade. Assim se explica como com tres seculos de intervallo, um governo liberal propoz medidas restritivas da liberdade, que lembravam as ordenanças flamengas de Philippe II, sobre seguros.

Nós citamos este projecto, continua o notavel commercialista, para provar que o perigo dos sinistros dolosos, que tem tido tanta influencia na conformação juridica do contrato de seguro, ameaça sempre arrastar este longe do seu fim louvavel e honesto, se a prudencia da lei e dos juizes lhe não oppõe um freio continuo e severo. — Tratado de Seguros Maritimos numero 136. — Ali existe uma opinião publica vigilante e forte.

Entre nós, a fraude é tratada com os carinhos mais suaves.

Themis vendada, como Isaac não as mãos de Jacob e lhe da a benção que é de Esaú.

Um commerciante póde embarcar perceber o fingimento que envolve mercadorias para serem mascateadas nos portos de um rio, em navio seu, e *naufragado* elle, quasi no fim do percurso, receber do seguro os valores facturados, isto é, o que vendeu e o que perdeu. Assim quer a justiça!

O autor citado louva a severidade de certos tribunaes allemães, que repellem as pretenções dos segurados, todas as vezes que a desproporção entre o valor da coisa e o do seguro faz gerar a suspeita de fraude.

Aqui, os pequenos armadores apparelham insufficientemente os seus *calhambeques* e tendo sobre os commandantes o necessario prestigio lhes encommendam o naufragio, ou que convertam simples avarias em sinistros maiores, para ter logar o abandono e conseguente indemnização de perda total.

As vistorias regulamentares que são feitas nas embarcações e constituem uma presumpção legal das suas boas condições para navegar não obedecem sempre á verdade, porque não são rigorosamente procedidas. Dahi, vêm as avarias das cargas, sem nenhuma explicação razoavel, sem que se tenha verificado alguma fortuna de mar e, ás vezes, o encalhe e a perda da embarcação por inexplicaveis veios dagua. A facilidade com que os segurados são indemnizados de sinistros de origem suspeita e a benignidade que encontram perante a justiça animam a pratica desses delictos que affectam tanto a ordem publica, á moralidade geral, como ao interesse patrimonial das companhias de seguros.

A policia das aguas territoriaes cabe ás capitanias dos portos e a competencia para o processo dos crimes e contravenções de que cogitam os citados artigos aos respectivos juizes. Não é possivel que uma parte do Codigo Penal continue como letra morta.

A lei é uma regra de comportamento e de moral. Esquecel-a ou não applical-a é agir com desidia habitual, e infringir, tambem, o mesmo Codigo.

A condescendencia para com os crimes é criminosa tambem.

As capitanias de portos, quando se derem abalroamentos ou outros quaesquer accidentes graves de navegação, nas suas aguas, e fôr apurado o dolo, a imprudencia, a negligencia ou a impericia do commandante devem remetter o processo á autoridade competente, para que os juizes manifestem aquella presumida *vontade perpetua e firme de dar a cada um o que é seu*.

E' ridiculo que a justiça federal decida constantemente questões de abalroação, declarando que o capitão de um dos barcos teve culpa no acontecimento, e não se fale absolutamente na acção criminal como si se tratasse de coisas minimas e innocentes.

Não é?

Abilio de Carvalho

Dedo Mindinho

Aventuras de Tatá e Totó

1) Levados á presença do chefe dos Babaquaras, D. Caxiringuengue 1º, Tatá e Totó continuavam com aquelle ar apatetado de quem se vê em semelhantes assados.

2) Sua majestade, depois de ter elogiado vastamente o lindo especimen da raça branca que era Totó, ordenou que este fosse mettido em uma gaiola. Nesse sentido todas as providencias foram immediatamente tomadas.

3) e o nosso desaventurado camarada em poucos momentos soffria os horrores de uma pena que lhe fôra assim imposta por dá cá aquella palha...

4) Tatá para quem não se voltaram os olhos malvados do monarcha, entrou em camaradagem franca com o filho deste, D. Caviringuengue IIº. O jogo das tres Marias muito parecia interessar o pequeno babaquara...

(Continúa)

CONCURSO

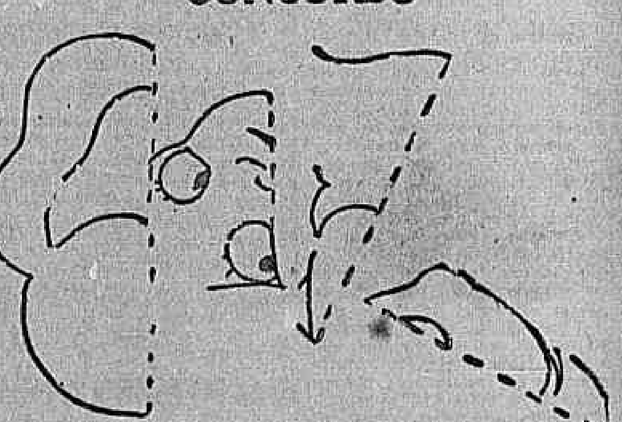

Com estes traços poderão os nossos queridos leitores fazer a carinha de um menino gaiato.

RESULTADO DO CONCURSO ANTERIOR

OS VENDEDORES DA MORTE

FOI PRESO MARIO MONTEIRO, O INCORRIGIVEL MERCADOR DE COCAINA E DUAS DE SUAS CUMPLICES — A POLICIA APPREHENDEU VARIOS FRASCOS DO TERRIVEL TOXICO

Estando de serviço hontem, na rua da Misericordia, o guarda civil n. 610, viu entrar uma rapariga no botequim ali existente, e pedir em seguida á secção de informações da Telephonica para lhe dar o numero da casa n. 122 da rua Visconde de Itauna. Curioso, o policial pôde ouvir, sem

Odetto Ramos, amante de Mario

ser visto pela rapariga, o seguinte: "— E' Mario? Tens ainda? Sim... Então reserva-me dois, que eu vou já buscal-os, no mesmo ponto."

A maneira desordenada porque se apresentára a jovem e a alegria que experimentára ao saber que ainda podia dispôr de uma coisa qualquer que ella tanto ambicionava, trouxe ao guarda um palpite: estava ali uma cocainomana, e facil seria, pois, deter o criminoso que a intoxicava, fornecendo-lhe o veneno.

E o policial seguiu-a até á Gloria, onde a convidou a que o acompanhasse á delegacia do 14º districto.

Ahi, apertada pelo delegado, Gloria da Silva, confessou que, de facto, se destinava á praça da Republica onde iria ao seu encontro uma creada de confiança, de nome Rita Alves da Silva, que a serviço de Mario Monteiro, seu fornecedor de cocaina, lhe daria o veneno encommendado.

Tratava-se de patrão e empregada, que negociavam, de commum accôrdo, em cocaina.

Sem demora o delegado foi ao sobrado n. 122 da rua Visconde

Rita Alves da Silva a creada

de Itauna, onde apprehendeu na cozinha, embrulhados em pannos velhos, occultos em uma panella, nove vidros do terrivel toxico.

Foi lavrado o auto de apprehensão, voltando as autoridades á delegacia, onde Rita, já então detida, informou haver maior quantidade de vidros. Voltando á casa n. 122, ali encontraram as autoridades, escondidos no fogão, mais 14 frascos, apprehendendo-os, tambem.

Quando descia o delegado, acompanhado de seus auxiliares, viu que subia a escada Mario Monteiro, a quem foi dada voz de prisão. Mario fingiu-se surpreso com o que acontecia, procurando tirar de si toda a culpa, para accusar a amante, Odette Ramos, que, presa na Parada de Lucas, procurou se innocentar, como fizera Mario.

Não é a primeira vez que o individuo Mario Monteiro, que conta 25 annos de idade e reside á rua D. Amelia n. 35, se vê envolvido em caso de venda de cocaina.

Ha tempos, já, quando morava na casa da rua Frei Caneca n. 50, em companhia dessa mesma Odette, ali foi ter uma mulher embriagada, que, por pouco, ia perder o novo individuo, denunciando-o á policia, pois ella foi a procura de Mario, que era quem lhe fornecia cocaina.

Não pôde conseguir a policia contra o contraventor que se mudou depois disso para a casa n. 141 da praça da Republica e dahi para a em que foi agora apanhado.

No dia 24 deste mez foram detidos Mario e a amante, que tudo negaram, sendo postos em liberdade, ficando, porém, sob as vistas do investigador Armando.

Não só a esse policial como a outros mais incumbiu o delegado Carlos Bastos de vigiar os vende-

Mario Monteiro, o vendedor

dores de cocaina, assim como os que com elle negociavam.

Assim que, ha muito tempo em que era detida Gloria, pelo guarda civil n. 610, o investigador deixava, de novo, uma mulher que falando para Mario, teve esta phrase, que ao policial pareceu convencional: "A Christina está de branco com um vestido de sombra marron, enfeitado de missangas vermelhas e de chapéo escuro".

Comprehende a autora da phrase, que isto queria dizer, no codigo adoptado pelo patife Mario: "A Christina está de branco — a cocaina; com vestido marron — o frasco; missangas vermelhas — as letras do rotulo, e chapéo escuro — a rolha do vidro."

Foram tomadas as declarações de Odette Ramos, de Rita Alves da Silva e do chefe da quadrilha sinistra, estando o delegado empenhado em favorecel-os com a prisão preventiva, que pedirá, sem demora.

Até á madrugada nada mais ha apurado a policia, que diligencia afim de conseguir novos esclarecimentos, não obstante repetir Mario que não tem cumplices.

Leitura para todos

Numero de Maio

Amanhã

(7880)

O que o primeiro ministro inglez disse do relatorio dos peritos

Port Talbot (Galles), 28 (A. P.) — Falando perante os eleitores que o enviaram ao Parlamento, o primeiro ministro Mac Donald, declarou que não pretendia perder a menor opportunidade de dar execução aos termos do relatorio dos peritos. "E eu desejo — affirmou — que a França esteja ao meu lado. Não tenhamos duvidas a tal respeito. Considero o relatorio dos peritos um elemento importante para promover o accôrdo em favor do restabelecimento da paz e, não tirar todas as vantagens disso, será para os estadistas europeus, o abandono, a perda de uma opportunidade offerecida por Deus."

Washington, 28 (A. P.) — Noticias recebidas pelo Departamento de Estado, dizem que os revolucionarios hondurenses, tomaram Tegucigalpa.

Concurso para escreventes na Central do Brasil

Hoje, ás 10 horas da manhã, no Lyceu de Artes e Officios, á avenida Rio Branco, serão chamados á provas escriptas de francez e arithmetica os seguintes candidatos, que deverão comparecer munidos de diccionarios francezes:

Wanda Netto Pinto Guimarães, Josina Telles Menezes, Izaura da Conceição, Leontina de Campos Martins, Yolanda de Abreu e Silva, Eloah de Souza Figueiredo, Idalcinda de Souza Figueiredo, Augusta Rocha, Hilda Ros, Eugenio Pinto de Oliveira, Laís Franco de Mendonça, Augusto Amaral Rocha, João Gomes de Oliveira, Sebastião de Castro Leite, Gastão Victorino de Souza, Sylvino Gomes de Figueiredo, Domingos Pereira da Fonseca, Tasso Tavares Iracema, Waldemar Jardim da Silveira, Joaquim Moreira Camara, José Francisco Caldeiro, Pedro Kaanen, Corintho Barbosa, Joaquim da Silva Novaes, Consuelo Constant de Mello e Silva, Ilka Vaz Figueira, Santhago Mello, Cypriano Esteves das Dôres, Alexandre de Moura Coutinho, Oswaldo Antonio da Silva, Agostinho Pereira Machado, Nicanor Francisco da Silva, Heitor Zeferino de Lemos, Edna Demon Cordeiro, Oswaldo Lacé Brandão, José Torres de Magalhães, Julio Cesar de Peiva e Celia Coelho de Souza.

Escola Pratica de Apredizes "Dr. Silva Freire"

Serão chamados hoje, ás 11 horas, á prova oral, os seguintes alumnos do curso do segundo anno, habilitados na escripta:

Turma effectiva — Arthur Pires de Lima, Theophilo Cardoso, Ernani José de Souza, João Antonio Doria, Nicanor Francisco da Silva.

Turma supplementar — Sebastião Affonso Ferreira, Othon Pio da Fonseca, Alcides Saisse, Carlos Augusto de Souza França, Osmar Gonçalves Pereira.

O egoismo do Antonio, matou-o mais depressa

Hontem, á noite, Antonio Rianculo, brasileiro, solteiro, de 47 annos de edade, morador á rua Souza Franco, 76, por motivo de se achar doente, entendeu matar a amante, de nome Lucinda Almeida Carneiro, no intuito, talvez, de se suicidar em seguida.

Antonio errou, porém, o alvo, tendo o projectil se encravado no guarda-roupa.

Quando recebia voz de prisão o aggressor foi victima de uma syncope, vindo a fallecer.

A policia do 9º districto fez remover o cadaver para o Necroterio.

Um emprestimo americano para a Hollanda

Nova York, 28 (A. P.) — Os banqueiros americanos combinaram o lançamento de um emprestimo de quarenta milhões de dollars á Hollanda. Espera-se que os bonus sejam offerecidos terça-feira, com seis por cento.

Eleições para a Liga das Sociedades da Cruz Vermelha

Genebra, 28 (A. P.) — O sr. John Barton Payne foi eleito presidente do Conselho da Liga das Sociedades da Cruz Vermelha. Ao iniciar-se o trabalho, em plenario hoje, o sr. Souza Dantas foi eleito um dos seus vice-presidentes.

INCENDIO

A' hora em que escrevemos, 2.50 da madrugada, lavrava incendio, num predio da rua de S. José, esquina de Quitanda.

Os bombeiros tinham acudido ao local, procurando dominar as chammas, de grande impetuosidade.

O primeiro de maio no Jardim Zoologico

Como nos annos anteriores, no dia 1 de maio, o preço do ingresso no Jardim Zoologico será de 500 réis; as creanças até dez annos terão ingresso gratis.

Actualmente, com a chegada dos novos e custosos animaes specimens, notadamente as giganteseas Sucurys, esta reducção representa não pequeno sacrificio da administração do jardim, que a faz, unicamente, para facilitar ás classes laboriosas a visita ao pitoresco parque.

E' o unico dia do anno, em que a entrada custa apenas 500 réis, no Jardim Zoologico; por isso, a concorrencia é sempre avultada.

O movimento da Inspectoria de Vehiculos

OS QUE ESTÃO INTIMADOS A COMPARECER, POR INFRACÇÕES DO REGULAMENTO

Estão chamados a comparecer, dentro de 48 horas, para responderem por infracções que lhes são attribuidas, os conductores ou proprietarios dos autos, abaixo mencionados:

N. 7, desobediencia o signal; 19, desobediencia ao signal; 1.9 desobediencia ao signal; 134, desobediencia ao signal; 152, desobediencia ao signal; 152, desobediencia ao signal; 160, contra a mão; 169, parar no cruzamento; 174, desobediencia ao signal; 234, desobediencia ao signal; 262, lanterna apagada; 269, contra a mão; 296, não diminuir a marcha no cruzamento; 337, desobediencia ao signal; 281, abandonado; 444, não diminuir a marcha no cruzamento; 455, desobediencia ao signal e contra a mão de direcção; 460, circular para angariar passageiros; 180, desuniformizado; 519, estacionar em logar não permittido; 705, desobediencia ao signal; 706, lanterna apagada; 710, contra a mão; 720, estacionar em logar não permittido; 723, desobediencia ao signal; 780, excesso de velocidade; 784, desobediencia ao signal; 796, desobediencia ao signal; 809, lanterna apagada; 868, estacionar em logar não permittido; 876, desobediencia ao signal; 942, desobediencia ao signal para accender a lanterna; 981, desobediencia ao signal; 1020, desobediencia ao signal; 1096, excesso de velocidade; 1135, estacionar em logar não permittido; 1143, desobediencia o signal; 1281, circular para angariar passageiros; 1326, não diminuir a marcha no cruzamento; 1340, lanterna apagada; 1369, excesso de velocidade; 1499, desobediencia ao signal; 1409, excesso de velocidade; 1542, desobediencia ao signal; 1739, desobediencia ao signal para ser fiscalizado; 1797, excesso de velocidade; 1870, desobediencia ao signal para ser fiscalizado; 1879, excesso de velocidade e desobediencia ao signal; 1879, desobediencia ao signal para ser fiscalizado; 2004, fazer volta em logar não permittido; 2017, desobediencia ao signal; 2045, não diminuir a marcha no cruzamento; 2062, contra a mão; 2070, excesso de velocidade; 2135, estacionar em logar não permittido; 2198, circular para angariar passageiros; 2268, contra a mão; 2307, estacionar em logar não permittido; 2413, desobediencia ao signal; 2447, desobediencia ao signal; 2480, desobediencia ao signal para ser fiscalizado; 2557, desobediencia ao signal; 2568, desobediencia ao signal para ser fiscalizado; 2855, desobediencia ao signal; 2926, excesso de velocidade; 2986, estacionar em logar não permittido; 2988, desobediencia ao signal e contra a mão de direcção; 3009, circular para angariar passageiros; 3066, estacionar em logar não permittido; 3299, estacionar em logar não permittido; 3343, lanterna apagada; 3373, recusar passageiros; 3382, estacionar em logar não permittido; 3389, desobediencia ao signal para accender a lanterna; 3389, não diminuir a marcha no cruzamento e desobediencia ao signal; 3422, circular para angariar passageiros; 3457, estacionar em logar não permittido; 3473, excesso de velocidade e marcha ré; 3507, circular para angariar passageiros; 3557, estacionar em logar não permittido; 3559, fazer volta em logar não permittido; 3564, circular para angariar passageiros; 3644, desobediencia ao signal; 3722, contra a mão; 3884, estacionar em logar não permittido; 3891, excesso de velocidade; 3992, excesso de velocidade; 3993, desobediencia ao signal; 4093, circular para angariar passageiros; 4116, não diminuir a marcha no cruzamento; 4117, desobediencia ao signal; 4144, lanternas apagadas; 4163, desobediencia ao signal; 4436, desobediencia ao signal e placa posterior occulta; 4630, excesso de velocidade; 4660, desobediencia ao signal; 4684, contra a mão de direcção; 4695, contra a mão; 4796, contra a mão; 4830, desobediencia ao signal; 4837, desobediencia ao signal; 4904, desobediencia ao signal; 4976, não diminuir a marcha no cruzamento; 5041, desobediencia ao signal; 5060, desobediencia ao signal; 5084, estacionar em logar não permittido; 5213, meio fio e bonde; 5271, desobediencia ao signal; 5273, excesso de velocidade; 5295, desobediencia ao signal e contra a mão de direcção; 5301, excesso de velocidade; 5335, desobediencia ao signal; 5354, desobediencia ao signal; 5396, excesso de velocidade; 5421, estacionar em logar não permittido; 5444, contra a mão; 5455, lanterna apagada; 5460, excesso de velocidade; 5515, circular para angariar passageiros; 5576, excesso de velocidade; 5586, excesso de velocidade; 5664, desobediencia ao signal para ser fiscalizado; 5765, desobediencia ao signal; 5801, excesso de velocidade; 5837, desobediencia ao signal; 5838, desobediencia ao signal; 5907, desobediencia ao signal; 6048, circular para angariar passageiros; 6053, circular para angariar passageiros; 6075, excesso de velocidade e desobediencia ao signal; 6131, fazer uso de pharol; 6149, desobediencia ao signal para ser fiscalizado; 6170, não diminuir a marcha no cruzamento; 6246, marcha ré; 6278, descarga aberta; 6303, desobediencia ao signal para accender a lanterna; 6308, circular para angariar passageiros; 6313, desobediencia ao signal; 6347, fazer volta em logar não permittido; 6354, desobediencia ao signal; 6357, excesso de velocidade e descarga livre; 6428, não diminuir a marcha no cruzamento; 6459, desobediencia ao signal; 6477, desobediencia ao signal; 6524, desobediencia ao signal; 6564, estacionar em logar não permittido; 6638 excesso de velocidade e desobediencia ao signal; 6651, estacionar em logar não permittido; 6663 não diminuir a marcha no cruzamento; 6755, circular para angariar passageiros; 6854, desobediencia ao signal; 6876 desobediencia ao signal para ser fiscalizado; 6880, desobediencia ao signal para accender a lanterna; 6805, não diminuir a marcha no cruzamento; 6910, desobediencia ao signal e contra a mão de direcção; 6914, contra a mão; 6921, não diminuir a marcha no cruzamento; 6951, desobediencia o signal; 6954, estacionar em logar não permittido; 6958, desobediencia ao signal; 7080, desobediencia ao signal; 6997, estacionar em logar não permittido; 7008, excesso de velocidade; 7027, desobediencia ao signal; 7041, fazer volta em logar não permittido; 7137, não diminuir a marcha no cruzamento; 7202, desobediencia ao signal; 7250, excesso de velocidade; 7264, fazer volta em logar não permittido; 7274, desobediencia ao signal; 7290, desobediencia ás ordens de stacionamento; 7362 marcha ré; 7367, desobediencia ao signal; 7420, circular para angariar passageiros; 7452, circular para angariar passageiros; 7520, desobediencia o signal; 7546, desobediencia ao signal; 7550, desobediencia ao signal para accender a lanterna; 7550, desobediencia ao signal; 7565, estacionar em logar não permittido; 7586, desobediencia ao signal.

EXAME DE MOTORISTA

Chamada para hoje ás 9 horas: Manoel Hontch'n, Raymundo Coelho Caffaro, Bernardino José, Albino Pereira Barreto, Julio Fernandes, Domingos José Macedo, Domingos Figueiredo, Mario Accioly de Almeida, Henrique Rodrigues de Oliveira e Nelson Canejo.

Turma supplementar — José Pires, José Antonio Barbosa, Horacio Pereira de Andrade, João Bernardo Pereira, Manoel Gomes Travassos, Claudino Serafim e Alfredo Augusto de Oliveira.

Prova pratica — Manoel Loureiro 1º e José Raso Grillo.

HOJE a

Casa Colombo

inicia um novo systema de vendas:

Liquidações Semestraes

Estas vendas offerecem vantagens de comprar artigos de primeira qualidade a

Preços sem EXEMPLO!

Visitem todos a

Casa Colombo

AS PESQUIZAS DOS ARCHEOLOGOS

Cidades antigas desencavadas entre os morros do Arizona

(Da "Associated Press")

TUCSON (Arizona), abril.

Acompanhado da sua comitiva de estudantes, o sr. Byron Cummings, professor de anthropologia da Universidade de Arizona acaba de descobrir as ruinas de dez cidades ou aldeias calculadas como tendo existido ha mais de mil annos. O local da descoberta fica nos morros a noroeste desta localidade.

Os vestigios dessas aldeias se assemelham muito ás famosas ruinas de Casa Grande; mas, em muito menor escala. Como as aldeias da maioria dos mais primitivos aborigenes norte e sul-americanos as descobertas agora consistem em nada mais, nada menos do que uma grande casa, cada uma, dividida em numerosos commodos independentes.

As escavações procedidas, demonstraram que as dez residencias communaes representam duas éras distinctas, separadas talvez por algumas centenas de annos. Nas aldeias dadas como pertencendo ao periodo mais remoto, os pavimentos eram de barro e as paredes de taipa. Nas incluidas no periodo mais avançado as paredes das casas eram tambem de taipa, mas com a argamassa eram collocadas pedras no tecido de caibros e ripas.

Foram encontrados no local de varias das aldeias, vestigios de ceramica.

O professor Cummings disse que algumas das casas por elle descobertas, devem ter abrigado nada mais, nada menos, de cem pessoas. Segundo os seus calculos as aldeias mais recentes foram construidas ha cerca de mil annos, emquanto que as mais remotas provavelmente terão sobre as outras algumas centenas de annos.

O professor e os alumnos da Universidade de Arizona, planejam levar a effeito novas escavações nas circumvizinhanças.

Está fechado

O CAMIZEIRO

28, ASSEMBLÉA

Para balanço e remarcações REABRE - 1º de Maio ás 9 h. Festejando o 5º Anniversario. SALADAS de Camisas!... e Meias... e lenços... e Pyjamas...

Saldos do Anno

(7889)

CAIU DO TREM AO RIO

Ao passar o trem M A 2, da Linha Auxiliar, pelo rio Munguengue, que corta a estrada, entre as estações Barros Filho e Tury-Assú, foi notada a falta do guarda-freios que, antes viajava na plataforma de um dos carros.

Dessa ultima estação, o respectivo conferente telephonou para a de Honorio Gurgel, pedindo noticias do empregado, que tem o nome de Francisco Campregio, tendo-lhe sido informado haver o mesmo caido ao rio, onde fôra encontrado, em difficil situação.

Campregio foi medicado no posto da Assistencia do Meyer, estando a policia do 23º districto empenhada em saber se elle foi victima de desastre, se de uma maldade.

PROF. ED. RABELLO, Reabriu o consultorio. Assembléa, 85. (6716)

FROU-FROU

"Frou-Frou", o elegante e bem feito magazine carioca, delicia espiritual das senhoras e senhoritas de gosto requintado, vae de certo obter, hoje, um novo triumpho, com a publicação do seu undecimo numero. Para traçar o elogio deste bastaria a transcripção do seu excellente, magnifico summario.

No seu texto, realmente, figura uma verdadeira collecção de pequenas obras primas: contos, chronicas e poesias, firmadas por nomes de reputação no meio literario do Rio de Janeiro.

Léa Fabiano, por exemplo, assigna um interessante "Ensaio sobre a arte de declamar no Brasil"; Murillo Araujo um lindo poema, "A suave espera"; Lellis Vieira um conto, "A mãe da mulher do Wenceslão"; Lola Sobral, "A feira das idéas", etc., etc. Ha ainda dois contos, um de Donovan Bayley, "A setima esquina", e outro de A. M. Burrage, "A irmã mais nova".

As secções do costume — "Sua Majestade a Moda", "A arte na photographia", "O gentil protocollo", etc. — e as "charges" e illustrações maravilhosas do bello artista que é Bastos Barreto, além de uma abundante e selecta reportagem photographica mundana, completam o presente numero, que está, de facto, um primor.

CENTRO LOTERICO

R. SACHET, 4

HOJE

100

CONTOS

Um martyr da sciencia

Até hontem, á noite, o estado do dr. Alvaro Alvim continuava inalteravel. O braço operado acha-se em bôas condições, em via de cicatrisação.

Apezar do grande abalo soffrido pela intervenção, o dr. Alvaro Alvim mantém-se calmo e resignado, conscio de que o seu grande sacrificio concorrerá para beneficio de outros scientistas e collegas que, como elle, se dedicam com o maior ardôr á humanidade, sem attender aos onus dahi provindos, para a propria saude e mesmo para a existencia.

Como corrigenda á noticia publicada ante-hontem declaramos que, em vez do dr. Werneck Machado, foi o dr. Amadeu Fialho, bacteriologista da Saude Publica, quem se encarregou de proceder a um exame anatomo-pathologico da mão e do ante-braço do dr. Alvaro Alvim, amputados no sabbado, pelo dr. Brandão Filho.

ARCHITECTURA AMERICANA E COLONIAL BRASILEIRA

Croquis e projectos a preços sem competencia. Fiscalização de obras. A. F. Cavalcanti — Architecto; á rua 1º de Março, 31. Teleph. Norte 486.

DR. RODOLPHO JOSETTI — Cirurgia geral. Vias urinarias. Gynecologia. Rua 13 de Maio n. 36, diariamente, das 4 ás 6 hs. Tel. 1.000 C. — Domingos Ferreira, 332. Tel. 2.000, Ipanema. (6377)

A audacia do sorveteiro levou-o á cadeia

FURTOU 12:000$000 DE MERCADORIAS

O carregador n. 16, que trabalha na Estrada de Ferro Leopoldina, foi incumbido de fazer a conducção de alguns volumes que se destinavam a Therezopolis, do escriptorio de commissões da rua S. José n. 84 para o ponto de embarque, á praça 15 de Novembro. Ao chegar no Pharoux, com o primeiro carreto, o carregador achou prudente deixal-o ali, sob a guarda de um sorveteiro, voltando a buscar novo carreto.

Ao regressar á praça 15, teve o trabalhador o desprazer de verificar que lá não estavam quer os volumes, quer o sorveteiro, motivo por que correu a dar queixa á policia do 1º districto.

O dr. Sylvestre Machado, respectivo delegado, destacou tres agentes para procederem a pesquizas sobre o caso, conseguindo estes descobrir o paradeiro do larapio, que fugira para Nictheroy, tendo, antes, transigido com os volumes, que continham fitas cinematographicas no valor approximado de 12:000$ e outros objectos de menor valia, vendendo-os na casa Lola, á rua José Mauricio, e na rua dos Arcos n. 12, a Guilherme Tolomei.

O sorveteiro Fausto Lino da Rocha, que deu, erradamente, o nome de Antonio Cardoso Lino da Rocha, foi preso na vizinha cidade, onde foi apprehendida parte do furto.

Está aberto inquerito.

Refresco Delicioso PASCO em garrafinhas esterilisadas (6064)

MORREU AFOGADO

O apparecimento do cadaver, na praia de Botafogo

Foi encontrado, á tarde, morto, a boiar, na praia de Botafogo, um homem edoso, que tinha presa ao pescoço uma pedra.

A policia do 7º districto fez remover o cadaver para o Necroterio, onde, á noite, appareceu Agenor Machado, reconhecendo no morto seu pae, José Joaquim Alves Machado, de 67 annos de edade, portuguez casado, residente á rua Sylvio Romero n. 27.

Parece tratar-se de suicidio, devendo o exame medico a ser feito hoje, revelar a causa da morte do pobre velho.

Banco de Espanha e Brasil

Saques sobre qualquer parte da Espanha e Portugal, ás melhores taxas. Depositos em conta corrente de particulares e á ordem, 4 1/2 %; a prazo fixo de seis mezes, 6 %; de 9 mezes, 6 1/2 e de um anno 7 %. 21, RUA DA CANDELARIA, 21

As corporações syndicaes fascistas na Italia

A directoria da Confederação das corporações syndicaes fascistas acaba de organizar essa confederação de um modo definitivo. Cada corporação tem uma administração autonoma, sendo dirigida exclusivamente por seu secretario geral, que é responsavel de sua propria actividade perante o secretario geral da confederação.

Conforme á nova organização, as corporações são as seguintes: corporação nacional da agricultura, das industrias, das profissões intellectuaes, dos transportes e communicações, das industrias do Estado, dos serviços sanitarios, dos empregados, do ensino, da aeronautica, das industrias artisticas, das bellas artes, do theatro, dos hoteis, da alimentação. Todas essas corporações têm séde em Roma, com excepção da corporação do theatro, cuja séde é em Milão.

A directoria da Confederação creou, além disso, uma agencia central para os lazeres operarios, uma secção de imprensa e um consultorio juridico. Em cada provincia foram organizados escriptorios technicos tendo por fim o estudo, no ponto de vista scientifico, das questões economicas e sociaes que interessem os trabalhadores, cabendo-lhes tambem assegurar a defesa e a assistencia dos mesmos (legislação, estatistica, falta de trabalho, ensino profissional, previdencia social, emigração, etc.).

O leitor poderá obter informações complementares sobre a orientação das corporações syndicaes fascistas na Italia, especialmente no tocante ás relações com as organizações patronaes nas "Informations Sociales", o hebdomadario da Repartição Internacional do Trabalho. (Boletim da Repartição Internacional do Trabalho).

O CAMIZEIRO

Pequenos lucros 28

Grandes vendas Assembléa

(14911)

O homem teria sido mesmo victima de um "paco"?

Preso quando passava notas falsas

A facilidade de encontrar acceitação para cedulas de procedencia clandestina, levou um individuo deshonesto ás unhas da policia.

Na vespera, passára elle, uma nota de 20$000 ao conductor Victorino Rodrigues, que trabalha na linha de Engenho de Dentro, tendo,

José Dias

do, entretanto, ficado a sua figura marcada na retina da victima.

Méra coincidencia, talvez, levou-o a embarcar, novamente, naquelle carro, e mal o viu o conductor Victorino correu a cobrar-lhe a passagem, sem lhe dar a perceber que bem o conhecia.

Outra nota de egual quantia recebeu o conductor do vehiculo, e, disfarçando o caso, nada disse ao malandro, da praça Onze á praça da Republica, onde chamou um soldado, denunciando-o.

Levado para a delegacia, o passador de dinheiro falso declarou em sua defesa que, ha dias, passando pela rua dos Andradas foi abordado por um desconhecido que lhe vendeu dez notas de 20$000 por 100$000. Como tivesse achado uma pechincha, José Dias, assim se chama o ingenuo, acceitou-o e se dispoz a collocal-as em outras mãos ainda mais tôlas, certo de que realizaria a operação com o vantajoso juro de 50 %.

O commissario Freitas encontrou no bolso do criminoso mais oito cedulas do valor citado, da 5ª estampa.

José Dias, que diz trabalhar no commercio, vae responder a processo, estando a policia do 14º districto, que o prendeu, empenhada em descobrir o vendedor de dinheiro falso.

Hoje 100 contos

Loteria do Rio Grande do Sul serão vendidos no:

CAMPEÃO LOTERICO

28 — Rua Sachet — 38

(7882)

Victima de agentes de policia?

Um operario é alvejado e ferido a tiros

A Assistencia foi chamada, á tarde, para soccorrer um homem que, momentos antes, havia sido alvejado a tiros de revolver, ao passar pela lagôa Rodrigo de Freitas.

O medico que o soccorreu, constatou, de facto, dois ferimentos por bala, no thorax e outro no hombro esquerdo, levando o offendido para o Posto Central, de onde seguiu elle para a Detenção, a cuja enfermaria foi recolhido.

A delegacia do 21º districto soube do facto, mas não soube ou não quiz explical-o, tendo constado que a victima, o operario Augusto Vaz Rezende, de 28 annos de edade, é casado e reside á rua Cabussú numero 57, casa 3, no Meyer, fôra atacada por tres agentes de policia, quando delles fugia, após receber voz de prisão.

Segundo essa mesma versão, o ferido estaria pronunciado por crime de tentativa de morte, circumstancia esta que, de certo modo, teria animado os policiaes a alvejal-o, em risco de eliminal-o.

As autoridades do 21º districto registraram o facto.

HOMENAGEM A LÉA CANDINI, NO LYRICO

O espectaculo de hontem no Lyrico foi uma homenagem com que a platéa carioca quiz distinguir a esforçada directora e primeira figura, de ambos os sexos — da popular companhia de operetas; a sra. Léa Candini.

Homenagem bem merecida, porquanto a sympathica actriz, no viço da sua radiosa juventude, favorecida por prendas não communs de arte e formosura, não tem poupado esforços para lograr na platéa do Lyrico vastissimo circulo de admiradores.

A companhia, que ella dirige com fino tacto sem ser um conjunto de notabilidades apresenta todavia devido equilibrio, de modo a desempenhar com brilhantismo o moderno repertorio de operetas.

Nesta curta temporada que finda hoje, a platéa do Lyrico tendo grandes espectaculos agradabilissimos foi tambem travando conhecimento com mais algumas novidades do actual genero viennense soberano e dictador.

A recita de hontem, com a representação de "A Condessa Bailarina", novidade, em segunda edição, pela mesma companhia e de particular predilecção da platéa, chamou ao velho theatro farta concorrencia. A magnifica disposição em que se achava a numerosa assistencia fez que a popular opereta deslisasse numa atmosphera de alegria.

Os principaes numeros foram bisados por palmas enthusiastas e as scenas comicas provocaram risadas bem gostosas.

No intervallo do 2º para o 3º acto houve um intermezzo em que collaboraram com Léa Candini, outros artistas. Tomou então, a batuta, na orchestra, o comico Lilliro, que regeu saborosa "fritada" symphonica de sua lavra, por signal bisada.

A sra. Léa Candini foi visitada e cumprimentada no seu camarim, por muitas familias da nossa alta sociedade.

ULTIMA HORA

José Joaquim Alves Machado

Julia Nogueira Machado e filhos participam o fallecimento hontem, ás 10 da manhã, de seu extremoso esposo e pae JOSÉ JOAQUIM ALVES MACHADO, communicando que o enterramento sairá hoje, ás 4 horas da tarde, da rua Sylvio Romero n. 27. (Urgente)

JA' E' DESIDIA!...

Um cano conductor dagua ha dois mezes arrebentado

— E' o *Correio da Manhã*? — inquiriu, afflicta, uma voz feminina.

— Sim.

— Pois bem. Venho pedir o auxilio do *Correio* para um facto que colloca no necessario relevo a desidia da Repartição Geral de Aguas e Obras Publicas. Aqui, nas casas da rua Santa Philomena, estação da Piedade, não ha uma gota dagua. Um horror! E sabe por que? Porque — veja o senhor — ha dois mezes está arrebentado o cano conductor do indispensavel liquido, que corre pela rua abundante e livremente como um rio no seu leito!

Fomos constatar de visu a reclamação. Em tudo ella era verdadeira!

Já é relaxamento!

MERCETHYLINA

(C 2 H 5 Hg I) — INJECÇÃO INTRA-MUSCULAR

Novo medicamento recentemente descoberto pelo Dr. Annibal Pereira, approvado pelo D. N. da Saude Publica n. 735, de 15/3/922.

Indicações: — Infecção gonococcica, aguda e chronica, e suas complicações; prostatites, orchites, cystites, affecções renaes e medullares, perturbações do apparelho genital da mulher, desordens prostaticas dos velhos, certas formas de neurasthenia, rheumatismo, etc.

Não admittir substituições!

Visto assim a formula chimica, privilegiada pelo governo, A Mercethylina não tem similar, é unica. Exigir a marca registrada "Mercethylina", com a divisa do Dr. A. Pereira: — "Insistir".

A' venda em drogarias e pharmacias.

Informações e litteratura aquem as pedir á S. A. MERCETHYLINA, rua Carioca n. 40, 1º andar — Rio.

(13775)

Vida forense

JUSTIÇA FEDERAL

O recurso de impronuncia não obriga a prisão do recorrido — Habeas-corpus concedido

Antenor Machado de Oliveira, accusado de homicidio, foi processado no juizo da comarca de Muriahé, em Minas, como incurso na sancção do art. 294, paragrapho 2º do Codigo Penal, combinado com os arts. 19 e 26 do mesmo Codigo. Como o juiz o impronunciasse, attendendo á ausencia, nos autos, de indicios vehementes da autoria, o promotor recorreu para a instancia superior. O Tribunal da Relação do Estado, ao apreciar o recurso, decidiu, só julgar o merito do caso "sub-judice", depois de preso o recorrido.

Não se conformando com essa decisão, o accusado fez impetrar uma ordem de "habeas-corpus" em seu favor ao Supremo Tribunal Federal que, em sua sessão de hontem, concedeu a medida solicitada para o fim de ser o paciente julgado no uso e gozo de sua liberdade.

As minorias em face da Constituição — Habeas-corpus denegado

O Supremo Tribunal Federal, em sua sessão de hontem, julgou o pedido de "habeas-corpus" impetrado pelo sr. Napoleão Lopes em seu favor, para o fim de, como candidato da minoria e baseado no art. 28 da Constituição, ser-lhe assegurada a cadeira de deputado federal pelo Estado do Paraná. O Tribunal, de accôrdo com o voto do ministro relator, sr. Guimarães Natal que, preliminarmente, não conhecia do pedido por ser originario, tratando-se, além do mais, de materia essencialmente politica cuja apreciação escapava á competencia do Poder Judiciario que, no caso, teria que se envolver no exame de actos eleitoraes, denegou a ordem impetrada.

O sr. Napoleão Lopes fez a defesa oral do pedido.

Pela honra do lar — Habeas-corpus denegado

Em março de 1919, Manoel Maria Guerra foi denunciado e pronunciado como sendo o autor do defloramento de uma menor, facto este occorrido em S. Paulo, sendo instaurado o processo no juizo da 2ª Vara Criminal do Estado. A menor, que se conservara solteira, em agosto do mesmo anno, veiu a casar-se com outrem, tornando-se este o seu representante legal. Nesta qualidade o marido impetrou uma ordem de "habeas-corpus", perante o Tribunal de Justiça do Estado, allegando não lhe convir o andamento do referido processo, visto tratar-se do nome de sua mulher e de uma questão que envolvia a honra do seu lar. O Tribunal, informado do pedido pelo juiz competente, não o tomou em consideração, pelo que o supplicante recorreu para o Supremo Tribunal Federal, que não deu provimento ao recurso, pelos mesmos fundamentos do Tribunal do Estado, isto é, por ter sido o accusado denunciado, pronunciado e deferido o mandado de prisão contra o mesmo, que já pedia a extincção da acção penal no juizo processante, o que foi indeferido, em face do parecer do Ministerio Publico, que declarava não modificar a situação do accusado perante a lei, o novo estado da victima.

FÔRO LOCAL

O 2º delegado auxiliar foi denunciado

O promotor em exercicio na 7ª Vara Criminal apresentou denuncia contra o dr. Aurelio Furtado, 2º delegado auxiliar, por retardar os processos na referida delegacia, com graves prejuizos para a justiça.

A procedencia de uma acção decendial

Perante o juizo da 6ª Vara Civel João Rodrigues Teixeira Junior propoz uma acção decendial contra João Cannizzi e sua mulher, por não terem cumprido as obrigações assumidas na escriptura de promessa de venda de um terreno á rua Jardim Botanico por conta do qual receberam os mesmos a quantia de réis 25:000$000.

Os réus, sendo citados não apresentaram nenhuma defesa.

O processo correu regularmente até que foi a acção julgada procedente, ficando assim os réus condemnados a pagar ao autor a importancia de 50:000$000, isto é, o dobro da quantia recebida e não restituida no prazo estipulado, além das custas e juros de mora.

Chauffeur pronunciado

Foi na tarde de 23 de outubro de 1922 que occorreu o facto.

Uma imprudencia do chauffeur Joaquim do Espirito Santo, quando conduzia um auto pela rua Voluntarios da Patria e o carro estacionou-se num bonde, atirando Fernando Salgado, que vinha no estribo sob as rodas.

A victima falleceu, e o chauffeur foi processado pelo juizo da 4ª vara criminal, que o pronunciou hontem como incurso no artigo do Codigo Penal, referente ao crime de imprudencia.

Uma absolvição na 5ª Vara Criminal

Guilherme Zuel foi denunciado perante o juizo da 5ª Vara Criminal, como tendo causado a morte da menor Annita Rodrigues, na tarde de 22 de janeiro de 1921, na porta de uma casa á rua Teixeira Ribeiro, imprudentemente, tirou um revolver do bolso, tendo a arma desfechado e occasionado o incidente acima referido.

Hontem o juiz da alludida Vara absolveu o réo.

Tribunal do Jury — Condemnação de um homicida

Foi julgado hontem, pelo Tribunal do Jury, o réo Sebastião Alves da Silva, praça da policia militar, que uma tarde de novembro do anno passado, desfechou varios tiros de pistola contra Antonio Rodrigues da Silva, matando-o, facto este occorrido na estação de Oswaldo Cruz.

A sessão foi presidida pelo doutor Renato Tavares, funccionando na tribuna do Ministerio Publico o dr. Oliveira Sobrinho.

O conselho de sentença ficou organizado da forma seguinte:

Dr. Amadeu da Silva Fialho, Henrique Luiz de Azevedo Ribeiro, Henrique Moreira Ventura, Annibal de Oliveira Maciel, Octavio Mendes Ribeiro, Mario Moraes Paiva e Nicanor Fontoura.

Finda a leitura do processo, usou da palavra o promotor, que durante duas horas analysou as provas constantes dos autos, terminando por pedir a condemnação do réo de accôrdo com o libello accusatorio.

A defesa rebateu argumentando em favor do réo para quem pleiteou a justificativa da legitima defesa.

O promotor replicou sustentando as suas affirmativas e finda a treplica, o conselho de sentença condemnou o réo a 6 annos de prisão.

FOI, ANTES, UMA NOTA DE ESCANDALO

Mme. apontou o coração, mas feriu... a parede

O facto causou o escandalo para que fôra armado.

A' tarde, quando maior era o movimento na cidade, um estampido foi ouvido na rua Gonçalves Dias, quasi á esquina da do Ouvidor, seguindo-se-lhe um grito agudo de mulher.

A quantos se achavam proximos ávida de conhecer o facto pelo incidente foi a de um crime. E toda uma multidão embarafustou ávida de conhecer o facto pelo corredor a dentro da porta do predio n. 87, que dá accesso a uma alfaiataria do sobrado.

Lá estava a prova do "delicto": uma mulher joven jazia no chão como morta, tendo a physionomia de uma pallidez de impressionar aos corações rijos.

Quem teria sido o assassino? E por que seria? Coitada! Os commentarios fervilhavam e ainda mais augmentaram á approximação da ambulancia da Assistencia. O medico constatou, porém, desde logo, que a "victima" não apresentava nenhuma mancha de sangue no vestido claro, elegante, o que deixava a impressão de não estar a dama ferida. No Posto Central, para onde foi ella levada, verificou o facultativo que, de facto, a moça não tinha no corpo a menor arranhadura, sendo que ella mesma confessou ter errado o alvo: o seu perverso coração, que tanto a fazia soffrer...

Deu a quasi suicida a sua qualificação — Alice Moraes, com 26 annos de edade, portugueza, casada, adiantando residir á rua Carlos de Carvalho n. 67.

Na delegacia do 3º districto, para onde a levaram, disse Alice que ha muito tempo, se separara do marido, tendo desde então, vivido dias amargos, e de desillusão em desillusão foi descendo até ao estado em que está, firme no proposito de dar cabo da existencia.

Perguntada por que motivo escolheu a escada do sobrado n. 87 da rua Gonçalves Dias, declarou Alice que nada significava o ter ido ali para levar a effeito o seu gesto de desespero; que tinha sido naquelle sitio como poderia ter sido em outro qualquer.

A' policia não conseguiu convencer Alice de Moraes de abandonar o seu proposito de matar-se...

Matou-se para não mais soffrer, enforcando-se

O quinquagenario Agostinho Ferreira de Araujo, residente á travessa das Mangueiras n. 44, vinha soffrendo de grave molestia, tendo perdido a esperança de se restabelecer, após longo tratamento, que o pobre homem seguia á risca, desejoso de recuperar o seu estado saudavel, pois, casado, com familia a sustentar, não podia desertar do seu convivio.

Quando á convicção lhe chegou de que todo o seu esforço era em vão, que o mal cada vez mais se aggravava, zombando da sciencia, Agostinho, antes tão resignado, decidiu-se a morrer, mas morrer, provocando, elle mesmo, o momento fatal.

As pessoas de sua familia, desconfiadas com o profundo abatimento de que se mostrava dominado o seu chefe, vigiavam-n'o o mais possivel, sem comtudo poderem evitar que elle se suicidasse.

Hontem, cedo, ao abrir uma porta dos fundos da casa, a esposa de Agostinho, d. Adelina Francisca de Araujo, deparou com o desventurado companheiro preso por uma corda, a balouçar em um galho de arvore. Agostinho déra um nó á garganta, enforcando-se.

Foi pedida a presença de um medico da Assistencia, que ao chegar ao local, constatou a morte do infeliz homem.

O enterro de Agostinho foi feito, á tarde, no cemiterio de S. João Baptista.

A policia do 7º districto tomou conhecimento do facto.

Outro procurador de casas em fóco

A proprietaria não sabe bem se o é...

O 3º delegado auxiliar foi procurado, hontem, por d. Carlota Vinhaes, que se queixava de ter sido lesada pelo advogado Ernesto Mezeis.

Disse d. Carlota ter confiado ao referido advogado a quantia de 37:500$000, para que este lhe adquirisse o immovel sito á rua do Russell n. 96, o qual deveria ser arrendado por contrato, tendo tido o desprazer, agora, de ser procurada por d. Rosina Del-Vecchio, que lhe declarou haver opposto embargo á transacção.

Um inquerito vae apurar o caso.

A ESCANDALOSA FUGA DE UM SENTENCIADO DA ARGENTINA

Fugiu, ha pouco tempo, da penitenciaria da capital portenha, o ladrão Antonio Puenta ou Ramon Sylveira, que ali cumpria a pena de 25 annos.

O criminoso que, presumem as autoridades argentinas, se acha refugiado nesta capital, ou, em São Paulo, ou em Porto Alegre, para poder escapar da prisão fez uma galeria subterranea de 50 metros de extensão para alcançar a rua.

A audaciosa fuga causou grande escandalo em Buenos Aires.

Morta por trem

Foi morta por um trem ao atravessar o leito da Estrada, á tarde, em Bento Ribeiro, Joanna Rosa dos Santos, de 40 annos de edade, presumiveis, residente á estrada Santa Isabel n. 109.

A policia do 23º districto se informou do desastre, tendo passado a guia para a remoção do cadaver.

Correio da Manhã

ASSIGNATURAS

Brasil	Anno......	60$000
	Semestre.	35$000
Exterior	Anno......	140$000
	Semestre.	80$000

Numero avulso. . . 200 rs.
Idem no interior. . 300 rs.
Idem atrazados. . . 400 rs.

Edição das segundas-feiras 100 réis.

PUBLICAÇÕES
(Preço por linha)

1ª pagina	1:500$000
2ª pagina	1:200$000
3ª pagina	1:000$000
4ª pagina	1:500$000
5ª pagina	900$000
6ª pagina	800$000
7ª pagina	700$000

Annuncios e reclames commerciaes continuam de accordo com a tabella em vigor.

TELEPHONES:
Director, 1558 C. Redacção 5698 C.
Administração, 37 C.

Endereço telegraphico "Correomanhã"

NOTAS ECONOMICAS

Exposição Estadual de Animaes, em S. Paulo

Termina, hoje, a Exposição Estadual de Animaes, na capital do Estado de S. Paulo. Além do que já ha sido publicado, recebi, a respeito, excellentes dados estatisticos, directamente. Em tempos, já assisti uma dessas exposições, que, pela sua periodicidade, já se tornaram uma norma, nos habitos administrativos do Estado. E' a repetição — a repetição, que é a mãe do successo. Assim, com uma impressão visual do ambiente dessas exposições, poderei dar mais vida á interpretação dos dados, em questão, no sentido de divulgar a significação do certamen. O criterio, para quem escreve de S. Paulo, é regional e local. Já não assim, ou pelo menos tanto assim, para quem escreve desta capital. A exposição da pecuaria paulista, então, além da sua importancia estadual, ganha uma repercussão interestadual, pelos seus effeitos praticos, em toda a Federação.

Exemplares

Até o dia 20 do corrente, achavam-se, no recinto da Exposição, os seguintes animaes:

Gado Caracú	145
Gado mocho nacional	18
Gado hollandez	91
Gado devon	14
Gado hereford	30
Gado Simmenthal	8
Gado Gersey	2
Gado Schwytz	3
Gado Guernesey	1
Total	312

Sempre tem predominado, nas exposições paulistas, o caracú. Tal predominancia, ainda, continúa, na actual exposição. Não ha, a proposito, o menor signal de atrazo ou de recuo. Ao contrario, tudo indica que se fará sempre valer. O impulso inicial mantém, em progresso, a sua força de começo, o que é digno de nota. Tudo isso é a consequencia de um trabalho preconcebido, traçado, finalizado, como, aliás, é muito facil de se tirar a limpo. Mas, não se trata, sómente, de uma exposição de gado caracú, como já se tem dito, á surdina. Pelo menos, nas exposições passadas, com essa critica, que, só offerece passivo e não vê o activo, nas realizações alheias. Aliás, nada haveria que a exposição constasse, simplesmente, daquelle gado nacional. [illegible]

	Cabeças
Caracú e mocho nacional . .	163
Outras raças	149
Total	312

Assim, temos contrabalançados os animaes, em exposição, quanto á procedencia racial. [illegible]

Aptidões

Supponhamos um technico extrangeiro, em materia de pecuaria, visitando a presente Exposição, em S. Paulo. [illegible] colonaes, no paiz. Adquiriu, com o tempo, qualidades, no nosso meio, que é o Brasil, ou modificou-se, comparadamente com o seu padrão de origem. Guarda-lhe as affinidades. Offerece, de facto, caracteristicos raciaes latentes. Ora, o paulista procura, está procurando suscitar e explorar taes qualidades — esta reserva racial, para dizer assim. E' o que tem feito uma geração de paulistas, particularmente e, officialmente, como o dr. Padua Salles, quando secretario da Agricultura. Concluirá o estrangeiro: isto é a sciencia applicada á pecuaria, pelos processos da selecção. Foi o que fez essa gente do Estado de S. Paulo, salvando uma raça de gado nacional, que teria, de desapparecer, fatalmente com o tempo. Depois de examinada semelhante particularidade, tomará, entre outros, o seguinte criterio: as aptidões, ou a funcção economica do gado, em exposição. E verá:

Raças de carne — Trata-se de uma raça especializada. Como um medico se especializa em molestias dos rins um advogado em causas criminaes, etc., o gado póde-se especializar, nesta, ou naquella, funcção. Producção de carne, por exemplo. E' o caso do Hereford, raça bovina de procedencia ingleza. Ora, esse gado já está introduzido, em S. Paulo. E' objecto da sua exploração pastoril. Faz parte da composição da pecuaria estadual, na transformação da mesma. E a prova encontramol-a no lote de garrotes, abaixo:

Nomes	Annos	Kilos
Abdul	2	503
Amaro	2	398
Americo	2	502
Apache	2	580
Argentino	2	461
Anthero	2	441
Araguaya	2	493

Vê-se, portanto, o valor da especialização do chamado gado de raça. Pois qual é o boi, ou rez, do nosso rebanho creoulo que, naquella edade, dá semelhante peso? — Nenhum. Aquelles garrotes dão, no gancho, 2 (dois) bois "exados" creoulos, em média.

Raças de leite — Esta é outra especialização do gado bovino, conseguida pelo homem. E isso não obstante o fim de todo bovino ser o açougue. Um exemplo disso é o gado hollandez. Aqui, ou neste gado o peso não é o essencial. O essencial é a producção de leite, no qual ha, aliás, uma sub-especialidade — a manteiga. Este gado esteve, ou está, bem representado, na Exposição Paulista. Entre vaccas e garrotes póde-se apontar um touro de tres annos, do dr. Carlos Botelho, nome conhecido, o qual obteve uma classificação — "optima", medalha de ouro. Aliás esse ramo da exploração agricola vem, desde annos trabalhada, no Estado. Pois já foi iniciada e systematizada a selecção (qual a que se operou e vae se operando com o caracú) a selecção do gado leiteiro existente, no Estado.

Raças mistas — São raças, essas, de dupla aptidão: carne e leite. E' um exemplo disto o gado Schwytz, já vulgarizado em mais de um Estado da Federação, como Minas Geraes. O ex-presidente da Republica, dr. Delfim Moreira, ao que ouvi de sua propria bocca, tinha predilecção por este gado, predilecção pratica, ou theorica, ignoro. Tal gado está lá, representado, na Exposição Paulista. Entre outros animaes, é de citar, no meu caso, um lote de animaes gordos de raça Simmenthal, do dr. Martinho Prado. Disse no meu caso, porque, em uma das exposições passadas, chamou-me a attenção, um lote identico desta raça mista, da familia Prado, ou um de seus membros. Ora, confrontando o que vi, nesse sentido, com o que leio, hoje, chego a concluir, dahi, progresso. Ou, pelo menos, estabilidade de progresso, de maneira a tenção de animo poder se manter, com seu lado dominante e explicavel que é o successo. E, assim, temos:

Nomes	Annos	Pesos
[illegible]	4	765
[illegible]	4	693
[illegible]	4	726

Trata-se, ahi, de animaes gordos [illegible] Simmenthal [illegible] é, acima de 700 kilos.

Conclusões

[illegible] S. Paulo, de que da Inglaterra e da França, por exemplo. Ha mais vantagens. Assim, os Estados do norte e centro do paiz poderão, parcialmente, encontrar, em S. Paulo um mercado nacional de gado de raça. S. Paulo, ao lado do Rio Grande do Sul, exercerá nesse sentido, beneficos effeitos á regeneração da pecuaria nacional. Tanto mais quanto semelhante regeneração tem que ser mais lenta do que parece. Sem uma agricultura de verdade, sem uma bôa agricultura, não póde haver uma pecuaria de verdade, bôa pecuaria. Mesmo porque pecuaria, ou criação, é um ramo de agricultura, depende do resto, não podendo se isolar em progresso. E' o que explica, em grande parte, o que já fez o Rio Grande do Sul, na sua pecuaria, e o que está fazendo S. Paulo. E' o que explica, na mesma proporção, o que ainda não lograram alcançar os outros Estados. E não ha nenhum exaggero em taes affirmações. Pois S. Paulo já não exporta caracús para outros Estados? — Exporta, sim. Então por que não poderá exportar, futuramente, gado de raças mistas, como Schwytz e outros, para os Estados do norte, que é o que mais convém a estes? — Não ha razão para o contrario. Aliás parece estar, nos destinos de S. Paulo, ser um criador mais pela qualidade do que pela quantidade. A sua producção não tem margem para proporções extraordinarias. Mas além de mais dará o typo de gado, para a exploração da aptidão que se tenha mais em vista, para o aproveitamento das maximas funcções economicas do gado. E' o caso de varios paizes, que chegam, até a importar carne mas dão o padrão desta carne, nos typos raciaes do seu gado — das suas raças. Isso póde acontecer, um dia com S. Paulo onde já existe a industria dos frigorificos. Não duvidemos do cabo do côco, como lá diz o ditado o qual, nem por ser tão fino, deixa de sustentar dezenas de fructos, pendentes. E a prova de que não ha fantasia, a proposito, temol-a já no Rio Grande do Sul. Dahi hoje mesmo, qualquer Estado do Brasil poderia importar caso conviesse qualquer gado de raça, para o refinamento do seu proprio rebanho. O mesmo acontecerá com S. Paulo e já acontece hoje com o caracú. No nosso commercio interestadual, S. Paulo mantém o primeiro logar. O gado de raça não póde fugir, não póde deixar de ser tambem, objecto do seu commercio. Damos tempo ao tempo.

Mario Guedes

N. B. — A impressão deixada pelos que viram com os proprios olhos a exposição confirma as considerações das presentes notas. E' o que, entre outros, diz o dr. Armando Rocha que é um especialista, um pecuarista de responsabilidade ao que me disse, depois deste trabalho feito, o dr. Paulino Cavalcanty, director do Posto de Pinheiro. O gado prospera. E' bom. Basta notar que um bezerro, de raça hollandeza, foi vendido por 20 (vinte) contos. — M. G.

Topicos & Noticias

O tempo

BOLETIM DA DIRECTORIA DE METEOROLOGIA

Previsões para o periodo das 6 horas de hontem até ás 6 horas de hoje:

Districto Federal e Nictheroy — Tempo: instavel, passando a bom com nebulosidade variavel.

Temperatura: ainda em declinio á noite; em ascenção de dia com maxima entre 26º e 28º.

Estado do Rio — Tempo: instavel passando a bom com nebulosidade variavel, salvo a leste, onde o tempo continuará instavel sujeito a chuviscos.

Temperatura: noite mais fria; em ascenção de dia.

Tendencia geral do tempo após 18 horas do dia 29 — Bom.

Estados do Sul — Tempo: bom, passando a instavel no Rio Grande; manter-se-á bom em Santa Catharina, Paraná e São Paulo. A temperatura manter-se-á baixa á noite, com geadas ainda possiveis, no Paraná e extremo sudoeste de São Paulo; em ascenção de dia, em toda a parte. Ventos: de N. a L., salvo no Rio Grande, onde serão variaveis.

SYNOPSE DO TEMPO OCCORRIDO

No Districto Federal (das 18 horas de hontem ás 15 horas de hoje): — Confirmando a previsão feita, o tempo foi ameaçador até pela manhã, e instavel após. A temperatura foi estavel. As temperaturas extremas do Posto Meteorologico foram: 24º7 ás 13,10 e minima 20º8 ás 7,05 e as médias das temperaturas extremas dos postos do Districto Federal foram: 24º7 e 19º. Os ventos sopraram do quadrante sul. Foram registradas em parte da noite e pela madrugada, fracas precipitações.

Em todo o paiz (de 9 horas de hontem ás 9 horas de hoje): — Zona norte: — Nas 24 horas, o tempo foi bom na Bahia e chuvoso nos demais Estados. Esta manhã ás 9 horas, o tempo esteve bom em Sergipe e instavel nos demais Estados. A temperatura elevou-se ligeiramente. Não recebemos o serviço telegraphico do Maranhão, Piauhy, Ceará, Rio Grande do Norte, e Parahyba. Zona centro: Nas 24 horas, o tempo foi bom em Matto Grosso e Espirito Santo e chuvoso em Goyaz, Estado do Rio e em algumas localidades de Minas. Esta manhã ás 9 horas, o tempo esteve instavel no Estado do Rio e bom nos demais Estados. A temperatura foi estavel em Minas e declinou nos demais Estados. Zona sul: Nas 24 horas, o tempo foi bom. Esta manhã ás 9 horas, o tempo ainda esteve bom. A temperatura elevou-se ligeiramente no Rio Grande e declinou nos demais Estados. Geou esta manhã, em Curityba e Castro.

Estações de aguas: — Nas 24 horas o tempo foi bom em Caxambú, Passa Quatro, Araxá e Poços de Caldas. Esta manhã ás 9 horas, o tempo esteve ainda bom. A temperatura declinou. Temperaturas extremas: 26º e 13º em Caxambú; 26º e 14º em Passa Quatro; 26º4 e 15º8 em Araxá; 24º4 e 12º em Poços de Caldas.

Maiores temperaturas — 33º2 em Presidente Murtinho e 33º1 em São Luiz de Caceres.

Maiores chuvas recolhidas no dia 28 — 29mm em Angra dos Reis e 1mm em Goyaz.

Estado do mar na costa do paiz — Espelhado: em Ilhéos; vagas: em Macahé e Paranaguá; pequenas vagas: em São Francisco em parte do Estado do Rio; grandes vagas: em Santos; tranquillo e chão: nos demais pontos da costa do paiz.

Regiões sem chuvas — Ha mais de quinze dias: São Paulo dos Agudos; ha mais de trinta dias: em Joazeiro.

Tendencia do nivel das aguas do rio Parahyba — Subindo ligeiramente em Caçapava e baixando lentamente no resto do curso.

Correio

Esta repartição expedirá malas pelos seguintes vapores:

Hoje:

"Commandante Alcidio", para Santos e mais portos do sul; "Oropesa", para Santos, Montevidéo e Pacifico.

Amanhã:

"Itaxuba", para Ilhéos Bahia e Aracajú.

Com muita insistencia se propala que ao sr. Washington Luis, logo após deixar o governo de São Paulo, vae ser conferida uma alta missão diplomatica: a de percorrer varios continentes, agradecendo as embaixadas enviadas ao nosso paiz por occasião do Centenario.

Nesse sentido, seria apprestado o "Minas Geraes", *dreadnought* transformado em sala de recepção, e, mais do que isso, apprestada uma comitiva de cerca de quarenta pessoas.

Indo primeiramente ao Prata, depois ao Japão, aos Estados Unidos e a todas as côrtes européas, com passagem pelo Vaticano e alguma demora mais no Mexico, a embaixada de diamantes gastaria um anno e meio.

O "Minas" consumiria nesse tempo cerca de 12.000 contos de carvão, e como os ordenados no estrangeiro são pagos em ouro, forçada essa embaixada a recepções e bailes, uma cifra de 30.000 contos para as despesas não seria exaggerada.

Talvez que o esforço do sr. Washington Luis pelo actual governo possa ser estimado em mais, porém, o de que toda gente se espanta é da facilidade com que se prepara orgia tão desmarcada num paiz ás portas da fallencia.

Para o sr. Washington chegar á presidencia da Republica bastaria que por elle se manifestasse o sr. Arthur Bernardes. Assim fôra dispensavel tamanho dispendio, pelo menos num momento como o actual, em que o cambio se mantém estacionario e com tendencias para a baixa.

Mas ninguem ignora que a candidatura do sr. Washington está queimada.

Essa missão sumptuosa, tão em contraste com a nossa triste miseria financeira e cambial, é uma ficha de consolação que o sr. Arthur Bernardes quer dar ao sr. Washington Luis, pelos grandes serviços que este lhe prestou, na esperança de vir a ser o seu substituto.

Se esse premio de viagem saisse do bolso do sr. Bernardes, era o caso de se dizer que lhe ficavam muito bem taes sentimentos. Sae, porém, da bolsa dos contribuintes, e estes quasi ameaçados pela fome, devido ás loucuras e aos caprichos perdularios de governos deshonestos, hão de considerar um crime a regia liberalidade com que se quer galardoar o sr. Washington.

A ultima creação literaria do escriptor Tristan Derême, "L'enlèvement sans clair de lune", tem um personagem que é, ou será, dizem os seus commentadores, o proprio autor da obra, daqui a alguns annos. Esse personagem pittoresco, no genero "monsieur Bergeret", é "monsieur Decalandre", cujas theorias originaes e humoristicas enchem grande parte do livro.

Uma das suas idéas mais curiosas é, porém, a que se refere ás estatuas.

— "Mr. Decalandre — escreve o autor — propõe que se não levantasse em memoria de defuntos illustres, dos chamados "grandes homens", senão estatuas de crystal, — mas de um crystal tão fino, tão puro, tão transparente, que não obstrasse em nada o olhar do transeunte, permittindo que a vista a atravessasse sem esforço... Ter-se-ia, assim, "estatuas invisiveis", e que, por consequencia, não modificariam as perspectivas urbanas, afeiando-as, como acontece hoje. Essas estatuas seriam allegoricamente ocas, e, no dia do anniversario do nascimento dos grandes cidadãos por ellas representados, se encheriam de um liquido colorido, como as garrafas de licor ou os grandes frascos que caracterizam os balcões das pharmacias provincianas. Quanto ás côres, estas poderiam variar de accordo com as opiniões politicas do defunto. Se os recursos do Estado, do departamento ou da commune permittissem, esse liquido poderia ser o vinho da região. Assim, á noite, usando de uma torneira dissimulada, a multidão poderia beber, gole a gole, o "grande homem".

Ao suggerir essa modificação no modo de render culto aos varões illustres, suppunha, talvez, o escriptor parisiense que se tratasse de uma idéa inedita. Achava Tristan Derême que seria um successo "beber" a estatua dos grandes homens. E' que elle não sabia, o ingenuo, o tolo, que, no Brasil, a estatua de Rio Branco foi mais do que bebida: foi "comida"!...

Um dos jornaes habitualmente amaveis com os que governam aqui e nos Estados elogiou vivamente, um destes dias, o habito brasileiro de amparar-se a familia dos politicos, quando elles morrem. Acha o jornalista governamental que os homens que morrem pobres é porque fôram honestos, esquecendo que a dissipação leva á pobreza muito mais facilmente do que a honestidade. Um golpe de vista pelas pensões que o Congresso paga aos herdeiros de antigos politicos mostraria, talvez, que a maior parte dellas é a viuvas e filhos de deputados bohemios, que nunca deram valor ao dinheiro, proprio ou dos outros.

A alguns delles, dever-se-ia fazer, mesmo, como a dama prudente da anecdota com o seu creado. Durante todo o anno, o famulo, na sua esperteza, tirava á patrôa, nas compras de todo o dia, uma especie de commissão clandestina que ia pondo no mealheiro. Pelo Natal, dirigia-se á senhora, e pedia:

— Patrôa, minhas festas!

— Pois não, José — concordou a dama.

E com serenidade:

— Eu te dou de festas tudo que me furtaste durante o anno!

Já não basta, realmente, aos herdeiros de alguns deputados ou senadores aquillo que o chefe da familia ganhou da nação, commodamente, durante a vida?

Os bastidores da nossa politica nunca estiveram tão impenetraveis como neste momento politico. As resoluções positivas, certas, são sussurradas a mêdo, como se se tratasse ainda de coisa duvidosa.

Com referencia então ao Districto, a annullação das eleições e depuração do sr. Irineu, só a custo se consegue uma palavra dos proceres. Todos deixam entrever que o problema é difficil, que na capital do Brasil se devia respeitar a verdade eleitoral, mas nenhum delles adeanta a sua opinião positiva.

A annullação do pleito desta capital, resolvida e assentada, foi, ao que parece, despresada, ficando o reconhecimento dos deputados como refem ao afastamento do sr. Irineu Machado.

Só depois de escurraçado o eleito do povo no Senado, decidir-se-á na Camara do reconhecimento dos deputados cariocas.

As ameaças são diarias, mesmo sobre os amigos da situação. Ali, cada qual que trabalhe e que se comprometta, offerecendo tudo ao poder.

Um espectaculo igual nunca se viu no Congresso. E' uma representação da época, ou melhor, dos odios do poder contra os adversarios da espera, que palmo a palmo hão de pagar o crime de não ter rendido graças ao apparecimento de um candidato á presidencia da Republica...

Desde que assumiu a gestão dos negocios municipaes, o sr. Alaor Prata promette realizar alguma coisa de util em beneficio da cidade.

A sua bôa vontade, porém, ainda não teve uma demonstração pratica, effectiva, capaz de deixar seu nome ligado a qualquer melhoramento. Antes, o que todos, com pezar, verificamos é que, com referencia a trabalhos, o prefeito prefere os de seu gabinete.

Nunca a cidade esteve em condições semelhantes ás em que se encontra, no tocante ao seu calçamento e á limpeza dos jardins publicos.

Mesmo os seus principaes parques, como o Campo de Sant'Anna e a Quinta da Bôa Vista, jámais chegaram a uma situação de abandono e descaso como a actual. Parece que se abriu na administração um vasio interminavel.

Não ha uma expressão de vida senão para a cobrança de impostos. O contribuinte sobrecarregado de exigencias do fisco da cidade satisfaz e não consegue outra coisa senão a noticia de que os compromissos municipaes com os credores estrangeiros foram satisfeitos a tempo.

Mas julgará o sr. Alaor isso bastante ao desempenho de seu cargo? Verifique s. ex. a lamentavel situação a que chegaram os varios serviços sob sua gestão. Se o fizer, terá a certeza de que não exaggeramos, dizendo que a sua administração foi até agora nulla, só podendo soffrer confronto com a do sr. Sá Freire.

Ha mais de 15 dias, a Sociedade dos Varejistas de Seccos e Molhados officiou ao ministro da Agricultura suggerindo varias providencias para o barateamento da vida.

Entre esses alvitres encontram-se o da entrada, livre de direitos aduaneiros, pelo prazo prorogavel a 60 dias, de batatas, assucar e xarque, artigos que escasseiam no mercado; e o de serem fornecidos aos varejistas, nas mesmas condições por que o são aos feirantes, os generos alimenticios, afim de que possam elles vendel-os aos consumidores por preços eguaes aos das feiras livres.

Não podem ser postas em duvida as vantagens de qualquer das duas medidas solicitadas pela Sociedade dos Varejistas.

O augmento desmedido de preços é devido á acção dos açambarcadores, que, comprando grandes *stocks*, os retêm nos locaes de producção, para justificar com a escassez a alta que lhes está dobrando e triplicando a fortuna. Abertos os nossos portos aos similares estrangeiros, como um recurso de emergencia, terão elles, para evitar maiores prejuizos, de baratear as mercadorias que guardam criminosamente.

Adoptado o segundo alvitre — o da cessão de generos da Superintendencia, para serem vendidos pelo preço das feiras, ou segundo uma tabella maxima, haveria a conveniencia de poderem os consumidores ter o genero diariamente ao preço da feira, o que só succede, e em alguns bairros apenas, uma vez por semana.

Até hoje não logrou a Sociedade dos Varejistas de Seccos e Molhados qualquer decisão a respeito das medidas suggeridas, e tudo faz crer que não a terá, pois as providencias do governo, contra a carestia da vida, cingiram-se á organização de decretos e nada mais...

O trabalho em que o escriptor Humberto de Campos commentou, na Camara, a inelegibilidade do deputado Marcellino Rodrigues Machado, representante do Maranhão, é um documento que não deve ser sepultado na poeira dos archivos, sem que se tire, delle, a lição que contém. Não que o poeta da "Poeira", o prosador dos "Carvalhos e Roseiras" e do "Mealheiro de Aggripa", tenha deixado na sua contestação uma pagina literaria de relevo, mas pela denuncia que faz de certos escandalos legislativos.

Na demonstração de inelegibilidade do seu antagonista, mostra o escriptor maranhense que este mantém, no Estado, uma associação eleitoral, subvencionada pelo governo da União, e que dispõe, como director, de outras instituições apparentemente benemeritas, mas que vivem apenas á sua politicagem. Todas essas associações todas recebem subvenção do Thesouro Federal, que o sr. Marcellino Machado arranja dos seus annos, precipitadamente, na cauda dos orçamentos.

O caso do Maranhão não é, com certeza, senão uma gota no oceano dos abusos. Quantos deputados e senadores não estarão nas condições do sr. Marcellino, cujo crime consistiu, apenas, em fazer francamente, declaradamente, por sem-cerimonia ou por ignorancia, aquillo que os outros fazem veladamente?!... Quantas sociedades eleitoraes não haverá por ahi, subvencionadas, sustentadas pelo governo, sob a capa do patriotismo ou da beneficencia?!...

Por isso mesmo, as subvenções deviam soffrer, quanto antes, uma revisão geral. E quando se tivesse de as conceder a esta ou áquella instituição, não se devia fazel-o sem o exame detido dos estatutos, e não assim liberalmente, prodigamente, como quem atira pela janella o dinheiro da sogra.

Ainda não faz muito tempo, ha coisa de menos de dez annos, a nossa imprevidencia sem remedio deu mais uma prova de sua vivacidade: e eis que importamos do Egypto a chamada "lagarta rosada". Desde esse momento, o problema começou a ser estudado, por autoridades nacionaes no assumpto. E suggestões de varias ordens foram feitas, no sentido de se ver se poderiamos organizar um combate systematico, efficaz, definitivo, ao mal. Foi feita alguma coisa de definitivo? Que o digam os plantadores... De vez em quando, vêm-nos informações das regiões algodoeiras do Nordéste: e por ellas verificamos, com infinita melancolia, essa triste evidencia — que a praga da "lagarta rosada" permanece, inutilizando esforços, devastando plantações, infelicitando longamente toda uma vasta classe de gente activa, industriosa e esforçada.

Agora mesmo, as noticias de Minas annunciam um facto caracteristico. A lagarta está devastando todas as plantações de algodão do Estado. E os lavradores, ignorantes e infelizes, sem mais confiança na palavra dos dirigentes, sempre prompta a prometter, mas sempre tarda em realizar, appellam para a ultima esperança: refugiam-se na superstição, implorando a idolos ephemeros, mercê de rezas e de passes e de orações cabalisticas, a cessação de um mal angustiante e immenso. Essa pobre gente espera de demonios ignorados um favor que debalde implora aos homens...

E isso quando é tão facil enviar para as zonas, onde a "lagarta rosada" campeia, dois ou tres immunizadores, cujos resultados são certos e infalliveis.

Até agora tem sido infelicitado o Nordéste. E' uma região abandonada pelos fados e a gente comprehende, com alguma bôa vontade, que não sejam fornecidos, aos agricultores locaes, os auxilios incessantemente implorados. Mas agora vem para o côro o Estado de Minas, berço do presidente, terra querida da sorte.

Será que nem mesmo agora a "lagarta" soffrerá um combate sério?

Realizando a sua sessão mensal de abril, a Liga Brasileira Contra o Analphabetismo tomou, como sempre, varias deliberações afim de realizar, com o maior exito possivel, o programma a que empenhadamente se vota. Entre as resoluções approvadas, sobresáe uma que, sem embargo de suas optimas intenções, não parece muito pratica, além de representar uma cópia de effeitos talvez nullos.

Como no Mexico se adoptasse, para inutilização dos sellos postaes, um carimbo em que se lê, como appello patriotico, a divisa "Procure o engrandecimento da patria, ensinando a ler e a escrever gratuitamente", a Liga suggere que se inutilizem os sellos dos correios, em nosso paiz, carimbando-os com o lemma: "Combater o analphabetismo é dever de honra para todo brasileiro".

Pouco adeantaria, á benemerita cruzada, esse appello ou coisa que outro nome mereça. O processo mais vantajoso de combater o analphabetismo é abrir escolas. Os catholicos desta capital deram, agora, um eloquente e frisante exemplo do verdadeiro processo, angariando recursos destinados á fundação de escolas, em commemoração de um jubileu sacerdotal.

Resultará, da bem inspirada e louvavel iniciativa, a instituição de cerca de sessenta escolas, ou seja a abertura de aulas para 2.500 alumnos, approximadamente. A par, porém, de um alvitre de pouco alcance, a Liga lembrou que se organizasse, em cada municipio, um Thesouro Municipal de Instrucção. Bôa medida, de proveitos immediatos, desde que as verbas, consignadas para a manutenção de escolas, não sejam desviadas para outros fins, como até no Districto Federal tem acontecido.

Todos os Estados da União, empenhados na solução do problema de facilitar os transportes e incentivar os centros productores, tratam de auxiliar as camaras municipaes e particulares que se propõem construir estradas de rodagem. Esse movimento, mais accentuado, nos Estados de São Paulo, Paraná e Minas, está sendo observado egualmente no Espirito Santo, Sergipe, Pernambuco e outros. A attitude dos Estados não deve despreoccupar o governo da União.

O indiscutivel auxilio que as estradas de rodagem prestam como factor apreciavel na intensificação do aproveitamento das excellentes materias primas do nosso sólo, unindo todos os seus nucleos populosos por meio dessa communicação, mereceu por parte do Congresso Nacional acurado estudo e a inclusão de um dispositivo mandando que, pela União fôsse entregue aos constructores a contribuição de 2:000$000, por kilometro, como consubstancia o artigo 175 n. VI da vigente lei orçamentaria.

São muitos, porém, aquelles que não obstante terem feito jús ao auxilio legal, continuam no desembolso do que lhes é devido com graves prejuizos e sérios embaraços.

Dada a situação que atravessamos não poderá haver outro emprehendimento que melhor corresponda ás necessidades do governo federal do que a iniciativa a que nos vimos referindo e que, por isso mesmo, deve, acima de tudo, merecer a seu turno o apoio justissimo que é de esperar.

Colloque-se o governo á frente do movimento desenvolvido nos Estados que já comprehenderam o alcance da medida, animando-os e incentivando esse objectivo e terá prestado inestimavel serviço á causa economica do paiz.

Esse lento martyrio, a que se vem sujeitando o dr. Alvaro Alvim, constitue uma das paginas mais commoventes e mais bellas do Brasil de hoje em dia. Sabe-se que trabalhar com o radio é um mister altamente perigoso. Não são raros os casos em que, como consequencia de trabalhos de tal ordem, bellas e nobres mentalidades, habituadas ao serviço em prol do bem estar da especie, se vêem forçados á inactividade e condemnadas a um desapparecimento seguro e rapido. Na França, na Allemanha, nos Estados Unidos taes exemplos se constatam, com assustadora frequencia.

Quanto ao dr. Alvaro Alvim, o seu caso é particularmente doloroso. Forçado a fazer uma primeira operação numa das mãos, elle não pôde abandonar os seus trabalhos, e voltou ao laboratorio. O mal aggravou-se, e o medico teve que se sujeitar a nova intervenção cirurgica. Uma segunda vez, não lhe foi possivel furtar-se a regressar aos trabalhos profissionaes. E agora eis que, ainda uma vez, terá que soffrer nova amputação, num braço.

A sciencia dos homens é uma conquista maravilhosa — mas tambem como ella é ardua! Os gregos, que eram sabios, encontraram um symbolo perfeito, para os espiritos que anceiam pela sabedoria, nesse grande e doloroso Prometheu escalando o monte divino para raptar o fogo: — e o rebellado teve o castigo para a sua ancia incomparavel.

Um dia, Renan nos ensinou que a verdade scientifica é uma creatura caprichosa — e que ella se dá, de preferencia, ás frontes enrugadas pela meditação e tornadas sombrias pelo esforço.

O caso desse sabio brasileiro é para nos commover intensamente. E é vendo esse homem que, dia a dia, num sacrificio lento, dá a sua vida á sciencia, que nós mais uma vez verificamos o grande e nobre calvario dos sabios.

O que ora está acontecendo com o serviço de navegação entre esta capital e as ilhas do Governador e Paquetá, é alguma coisa de muito singular, realmente. Sabe-se que a Cantareira contratou com a Prefeitura fazer esse serviço. O contrato estabelecia varias condições: a Cantareira seria obrigada a reduzir os preços de suas passagens, a rever a tarifa de cargas e a atracar as suas barcas tão somente na ponte da Ribeira, na ilha do Governador. Para que a atracação unica das barcas ali fosse feita, o Municipio immediatamente construiu a ponte, que constava do contrato.

Que succedeu? Construida a ponte, a Cantareira verificou que as reducções que lhe adviriam seriam consideraveis: e então deliberou não levar a serio a letra do contrato. As coisas estão, hoje, nesse pé: existe o contrato e existe a ponte — mas um e outra é como se não existissem, pois não passam de coisa inutil, de letra morta.

E' verdade que o Municipio tem tratado de pôr em execução o compromisso da Companhia — e esta diariamente é multada em duzentos mil réis. Que importa isso, se os calculos da Cantareira evidenciam que as reducções trazidas pelo novo contrato importam uma somma annual de duzentos e vinte e cinco contos?

O peor, porém, é que, nessa luta da Cantareira com o Municipio, somente quem vem a soffrer é esse bode expiatorio de tudo, esse eterno infeliz, o povo. A atracação das barcas na ponte da Ribeira abrevia muito o tempo da viagem — e sobretudo reduz de duzentos réis a passagem. Não é injusto que vejamos proteladas todos os dias essas vantagens, pelo mero prazer de uma companhia, cujos serviços são tradicionalmente horriveis?

E' claro que a Prefeitura, impondo á Cantareira as multas sequentes que tem levantado, está providenciando em beneficio do publico. Falta saber se essa medida ainda não será platonica — e se o contrato com o Municipio não permitte que seja tomada uma outra, mais decisiva.

O que não é justo que aconteça é ver prolongado o actual estado de coisas, porque, afinal, elle importa numa falta grande e violenta contra o povo.

Transportes e fretes

Ao ser divulgada a noticia de estarem as empresas nacionaes de navegação pleiteando a majoração das respectivas tabellas de fretes, em breve se bem que incisiva nota, tratámos de demonstrar que não podia ser mais innopportuna semelhante iniciativa, no momento em que attingia a culminancia a crise de subsistencia. Não era possivel admitir, de resto, um disparate dessa ordem, quando os poderes publicos recorriam a medidas de emergencia, embora de effeitos ainda nullos, no sentido de attenuar a situação precaria do povo e resultante principalmente de duas causas: a crise de transportes e a alta das tarifas nos meios de conducção terrestres e maritimos.

Conhece-se a proverbial facilidade com que as estradas de ferro, simulando sempre motivos apparentemente relacionados com a commodidade do publico, conseguem o augmento de suas tarifas. Ora invocam a necessidade de melhorar suas installações, como a Leopoldina, ora allegam a precisão de ampliar a capacidade do material rodante, como a São Paulo Railway. Obtidas as concessões, as referidas estradas depressa esquecem os compromissos contraidos, continuando o publico sujeito aos mesmos chronicos abusos. A crise de transportes não desapparece, antes se aggrava mais e mais. Na primeira daquellas estradas, cujas tarifas foram consideravelmente augmentadas, na administração do sr. Pires do Rio, vimos, ha pouco, até onde chegou a compensação offerecida ás populações interessadas.

O congestionamento do porto de Santos é a prova negativa da sinceridade com que a estrada alludida pediu a elevação de sua pauta, com o proposito de conjurar os resultados damnosos daquelle phenomeno. Ainda ha dias, a Central era autorizada a emprestar á São Paulo Railway alguns carros, afim de serem utilizados em transportar mercadorias que atulham os armazens das Docas. De quasi todos os pontos do paiz, onde quer que a producção esteja na dependencia dos transportes ferroviarios — caso mais ou menos geral — irrompem clamorosas queixas contra a desidia, o pouco caso e a irritante recalcitrancia das empresas que usufruem rendosos privilegios de zonas.

Pouco se lhes dá que os productos tenham escoamento ou que permaneçam empilhados nas plataformas descobertas, em risco de se perderem pela acção do tempo, á espera do problematico despacho. Não se esforçam por acudir aos prejudicados, nem se preoccupam com os compromissos contratuaes. A minimas coisas fortuitas se apegam, na ancia de encontrar o ambicionado motivo de força maior. O que mais impressiona os directores das empresas ferroviarias relapsas ao cumprimento de seus deveres, é o volume dos lucros em perspectiva.

E as crises de transporte assumem um caracter chronico já considerado, pela maioria das companhias que, com esse flagello, causam avultadissimos prejuizos, um facto natural ou um mal acostumado, com o qual se deve conformar o paiz. Em relação aos transportes por mar, verifica-se, com pequenas variantes, o concurso dos mesmos prejuizos: deficiencia de transportes e aggravação de pauta. As empresas de navegação, que ensaiam o augmento dos fretes, numa proporção elevada de 10 % a 20 %, para o transporte de cargas em suas unidades, recebem subvenção do Thesouro Nacional. Deploravel e criminosa incoherencia seria, além do mais, a annuencia do governo a tão descabida pretenção, em vista da campanha contra a carestia da vida. O ministro da Viação, agindo como lhe cumpria e de accordo com os actos praticados, com o fim de baratear a subsistencia, determinou á Inspectoria de Navegação que procurasse impedir o annunciado augmento dos fretes, caso a iniciativa tenha apoio nos contratos celebrados entre aquellas companhias e o governo.

Não será um simples aviso do ministro, indubitavelmente, obstaculo ao proposito que manifestam as empresas de navegação e do qual é o povo a unica victima. O governo, tão demorado, tão complacente, tão hesitante em dar um golpe decisivo, em beneficio das populações exploradas, de um lado, pelas difficuldades de transporte, e do outro pelos preços exorbitantes dos fretes, impostos caprichosamente pelas empresas de transportes terrestres e maritimos, deve convir que lhe corre a grande responsabilidade de providencias mais energicas e mais radicaes. A tarifa alta é, já por si, um estorvo á circulação das mercadorias e ao regular supprimento dos mercados. O frete caro e difficil é o complemento daquella perniciosa anomalia. Pois são exactamente esses dois males que se conjugam, numa permanente conjuração, contra a bolsa esgotada do povo.

A maioria dos generos, destinados a abastecer os mercados, não escapa do duplo e pesado tributo imposto pelas tabellas das empresas ferroviarias e de navegação. Calcule-se quanto ficarão as mercadorias aggravadas, em seu custo, desde que as mencionadas tabellas oscillem constantemente, ao sabor das conveniencias financeiras de quem as organiza.

Está por terminar a liquidação que a CASA LEIVAS, 9 Ourives, vem fazendo do seu stock de chapéos finos com o abatimento real de 20 %

7884

No mundo politico

O caso da Parahyba

Devia ter sido hontem na Camara o parecer sobre o reconhecimento dos deputados parahybanos.

Apezar de todas as provas em seu favor, o sr. Aprigio dos Anjos, estava para ser excluido.

Uma contra-ordem, á ultima hora, fez com que se adiasse a leitura desse parecer para hoje.

Vencerá o sr. Aprigio ou entrará para a Camara o sr. Suassuna, um dos contratantes de obras do nordeste e que, ainda o anno passado, reclamou da tribuna da Camara o pagamento de taes empreitadas?

A chegada do "leader"

O sr. Antonio Carlos desembarcou de Juiz de Fóra ás primeiras horas do dia. Recebido na estação por dois ou tres amigos, foi até sua residencia. E mal havia descansado duas horas de sua viagem, seguiu para a ilha do Rio afim de receber as ultimas impressões e conhecer as derradeiras deliberações sobre o reconhecimento de poderes.

O sr. Raul Soares em Cambuquira

BELLO HORIZONTE, 28 — (*Do correspondente*) — E' voz geral que, em Cambuquira, estão sendo preparados aposentos para receber o sr. Raul Soares, que ainda não fixou a data da partida.

Candidatos a deputados estaduaes

BELLO HORIZONTE, 28 — (*Do correspondente*) — Os srs. Christiano Machado, official de gabinete do sr. Raul Soares, e Celso Porphirio, secretario da Agricultura, deixaram seus cargos para candidatar-se ás vagas na Camara estadual.

O "leader" em conferencia

O sr. Antonio Carlos, que regressou de Minas, compareceu, hontem, á Camara. O *leader* da maioria permaneceu mais de uma hora em conferencia com o sr. Arnolfo Azevedo, no gabinete da presidencia da Camara.

As eleições do Districto Federal deviam ter tomado grande parte dessa conversa.

Os ultimos reconhecimentos

Deverá reunir-se hoje, na Camara, a 3ª commissão de inquerito. Estava assentado hontem que não seriam reconhecidos os candidatos diplomados da Bahia sem o apoio da situação local, e que vieram contestados. Accrescentava-se mais que as eleições do Districto Federal só seriam resolvidas em plenario.

Entre os bahianos, era commentado este telegramma recebido de São Salvador:

"Causou reboliço a nota da "A Tarde" profligando, com vehemencia, o acto do Senado Estadual que cassou novamente o mandato do senador Cezar Sá, por ter este deixado de comparecer ás sessões daquelle ramo do legislativo, tendo figurado como presidente da duplicata de assembléa ha tempos aqui installada.

A nota censura o sr. Frederico Costa, fazendo-lhe saber que a Concentração, que é o partido da situação, não se sujeitará a humilhações. Por outro lado, a attitude do governador em relação aos correligionarios tem desagradado a muitos destes, diz o jornal, o que é motivo de estranheza por ser a "A Tarde" dirigida por um dos chefes da Concentração."

A futura presidencia do Ceará

Autorizada pelo Cattete, ao que se affirma, foi lançada, hontem, officialmente, no Ceará, a candidatura do senador João Thomé, para presidente do Estado, no proximo quadriennio.

Hoje deverá ser publicado, ali, um longo manifesto politico, assignado por 22 dos 30 deputados que constituem a Assembléa Legislativa, apoiando, não só a candidatura do sr. João Thomé, mas tambem a do sr. José Gentil, presidente da Associação Commercial, de Fortaleza, para vice-presidente do Estado.

A eleição deve realizar-se no dia 12 do proximo mez.

MALAS e todo o necessario para viagem n'A Torre Eiffel OUVIDOR, 97 e 99 (6732)

O processo do collar

Recebemos hontem a visita de uma commissão da "Tertulia Academica", composta dos srs. João Celso, Augusto Matuck e Gomes Filho. Essa commissão veiu communicar ao dr. Mario Rodrigues, director-substituto desta folha, os termos da moção de solidariedade com a sua causa, que a Tertulia votou, em sua assembléa de 21 do corrente.

AOS NOIVOS ECONOMICOS
Aconselhamos para que façam suas compras de louças, porcellanas, crystaes, talheres, e aluminio para cozinha, na Casa America e Japão, Ouvidor, 74. (6322)

PÓ DE ARROZ LADY
E' o melhor e não é o mais caro. Adherente, muito perfumado. Caixa: 2$500; pelo Correio: — 3$200. A' venda em todo o Brasil. Perfumaria Lopes — Rua Uruguayana n. 44, Praça Tiradentes, 36 e 38, Rio. (7844)

«ELEGANCIAS»
CONVIDA A VISITAR SEUS SALÕES, AONDE EXPÕE OS ULTIMOS MODELOS RECEBIDOS DE PARIS, EM VESTIDOS, CHAPÉOS, FINISSIMA LINGERIE, ETC., ETC. "ELEGANCIAS", RUA S. JOSE' 120, 1º ANDAR. — TEL. C. 6191. (7886)

MIGUEL BRAGA — Callista; Quitanda, 79, sob., esq. Ouvidor. Tel. N. 5.502. (6215)

A Independencia
Rua do Theatro n. 1 — Tel. 476 C.
Mobiliario completo para uma casa, com 36 peças, rs. 2:550$000. (6376)

"CHARUTOS DE HAVANA"
IMPORTAÇÃO DIRECTA
LOPES SA' & C.
R. Santo Antonio, 59. (6611)

EMPENHAR?
Só na CASA GONTHIER.
45 — RUA LUIZ DE CAMÕES — 47
Empresta o VALOR REAL
(6947)

No Mundo Official

CATTETE

O presidente da Republica está ultimando na ilha do Rijo, a mensagem que deverá ser enviada ao Congresso por occasião de sua abertura; logo que a mesma esteja concluida o sr. Arthur Bernardes deixará aquella ilha para se reinstallar no palacio do Cattete, o que se dará ainda esta semana.

FAZENDA

O ministro transmittiu ao seu collega da Marinha, solicitando providencias a respeito, o officio da Inspectoria da Alfandega de Corumbá, referente ao facto de haver o capitão-tenente Durval Julião, capitão do Porto, deixado de attender ao pedido feito pela mesma Inspectoria afim de ser facultado ao fiscal do sello adhesivo, Manoel Valentim dos Santos, o exame dos documentos archivados na respectiva capitania.

— O ministro, por actos de hontem, extinguiu, por conveniencia do serviço publico, a Collectoria das Rendas Federaes em Villa Edmundo, no municipio de Taubaté, Estado de S. Paulo, e exonerou, por esse motivo José Moreira da Cunha e José Brandão dos logares de collector e escrivão, respectivamente.

— Do logar de collector das Rendas Federaes de Bicas das Pedras, no Estado de S. Paulo, foi hontem exonerado, por acto do ministro, Francisco Ferraz Mesquita.

— O ministro assignou a carta patente expedida ao "Banco de São Paulo" referente á sua filial em Santos, no mesmo Estado.

— O ministro concedeu autorização a Ribeiro Junqueira, Irmão & Botelho, para abrir uma casa bancaria na cidade de Miracema, Estado do Rio de Janeiro.

—Devidamente assignada pelo ministro, foi enviada á Inspectoria Geral dos Bancos a carta patente da firma bancaraia "C. Reis" com séde nesta Capital.

— Tendo a delegação do Tribunal de Contas no Estado de São Paulo levado ao conhecimento do presidente do mesmo Tribunal que foi iniciou o arrolamento geral dos responsaveis, sujeitos á prestação de contas por não haverem algumas delegacias fiscaes fornecido os elementos necessarios, o ministro recommendou providencias no sentido de serem attendidas promptamente as requisições daquella natureza que foram feitas pelo chefe da delegação do referido Tribunal em São Paulo.

— O director da Recebedoria do Districto Federal dirigiu hontem ao director geral do Thesouro o seguinte officio:

"O art. 12 do decreto n. 15.589, de 29 de julho de 1922, determina que o imposto sobre os lucros liquidos do commercio será cobrado em outubro e abril de cada anno, sobre o lucro liquido do anno social vencido em 30 de junho e 31 de dezembro antecedentes.

Estando a expirar o mez de abril, não é possivel mais ser observado aquelle dispositivo, quanto aos lucros verificados em 1923, cujo imposto a cobrar-se nos mezes subsequentes a abril ficam sujeitos á multa de móra, por ter de ser recolhidos fóra da época da cobrança á boca do cofre. Por outro lado, a circular n. 28, de 25 do corrente mez, só fala em dispensa de multas por falta de declarações dos contribuintes.

Assim sendo, seria conveniente, parece-me, que a autoridade superior permittisse que a cobrança á boca do cofre, isto é sem a móra, se fizesse durante o mez de maio, pela impossibilidade de ter sido cumprido exactamente o disposto no artigo 12, citado em vista das duvidas levantadas sobre se era devido no corrente anno, o imposto attinente aos lucros de 1923, — assumpto que o exmo. sr. ministro só recentemente acaba de solucionar.

Submetto, pois, por vosso intermedio, o alvitre proposto á decisão da superior autoridade.

Prevaleço-me do ensejo para reiterar-vos os protestos de muita consideração e estima."

— O ministro resolveu approvar o acto do delegado fiscal em Goyaz annexando á collectoria das rendas ficaes de Santa Luzia a daquelle Estado, a de Annapolis, visto achar-se a mesma privada do collector e de escrivão.

— O ministro resolveu conceder a autorização solicitada pela Sociedade Anonyma "Banco da Parahyba" com séde na capital da Parahyba do Norte, para funccionar na mesma capital.

— O director geral do Thesouro remetteu ao da Casa da Moeda, para providenciar a respeito, o officio em que o Instituto dos Do- [illegible]

[illegible]

— O ministro permittiu á firma David Cotran pagar, [illegible] a multa que lhe foi imposta pela Recebedoria do Districto Federal.

VIAÇÃO

O inspector de Portos, foi autorizado pelo ministro a mandar effectuar, com urgencia, os estudos convenientes para a regularização do regimen do rio Itapecurú e possibilidade da execução de obras, sem difficultar o serviço de navegação fluvial.

— Foi approvado pelo ministro o orçamento na importancia de 2:113:788$668, para a construcção do segundo pilar da ponte sobre o rio Tibagy, situada no kilometro 14.600 sul da linha Itararé-Uruguay.

— Attendendo ao que expoz o inspector das Estradas o ministro determinou que fosse modificado para 15$000 o maximo das diarias que o director da Estrada de Ferro Goyaz poderá abonar aos operarios especialistas.

— O inspector de Obras contra as Seccas foi autorizado pelo ministro a incumbir o engenheiro Pedro Eduardo Freire do levantamento topographico dos terrenos do Campo de Sementes do Espirito Santo, na Parahyba do Norte.

— O ministro autorizou a Central do Brasil a attender ao pedido do presidente da Camara dos Deputados no sentido de ser concedido frete livre para as areias coloridas vindas de Caxambú e Baependy, para as obras do novo edificio daquella Camara.

— Para auxiliar o governo do Estado da Parahyba a manter os serviços de conservação da estrada de rodagem de Campina Grande a Patos, o ministro autorizou o inspector das Seccas a ceder ao mesmo o material necessario e indis-

pensavel aos referidos serviços.

— Foi indeferido pelo ministro um requerimento em que A. Thun pediu fossem procedidos pela Inspectoria de Portos os estudos necessarios para se verificar se o porto de Itacurussá na bahia da Ilha Grande é praticavel a navios com a calada de 25 a 30 pés.

— Ao presidente do Tribunal de Contas o ministro consultou sobre a possibilidade da abertura do credito de 900:000$000, destinado ao proseguimento das obras de construcção da Estrada de Ferro Central do Piauhy, e o de 200:000$000, em apolices, para construcção do ramal de Urussanga.

— Attendendo ao que requereram Antonio Gonçalves Ferreira Netto e outros lavradores em Merity, Estado do Rio, o ministro, recommendou ao director da Repartição de Aguas providencias para que seja ali installada uma bica dagua, na fórma requerida, isto é, sob condição de fornecerem os requerentes o material necessario.

— O ministro negou a approvação pedida pela Empresa de Melhoramentos da Baixada Fluminense, para a escriptura dee constituição de servidão que a mesma pretende fazer com a Brasilian Hydro Electric, por julgar essa escriptura illegal.

— O ministro consultou o Tribunal de Contas sobre a possibilidade da abertura de um credito de 500:000$000 para a construcção do trecho Coroatá-Pedreiras, na E. F. Coroatá ao Tocantins.

— Foram creadas agencias dos Correios em Sitio do Matto, no municipio de Bom Jesus da Lapa; Gentio do Ouro, no municipio de Gamalleira do Assumé; Bella Vista do Utinga e Morro do Chapéo, na Bahia.

Tambem foi creada uma linha postal entre Feira de Santa Anna e S. Vicente, no mesmo Estado, na extensão de 24 kilometros.

— Por actos de hontem o director dos Correios demittiu Augusto Alves de Castro do logar de auxiliar da administração do Estado de S. Paulo; promoveu a servente de 1ª classe da Directoria Geral o de 2ª Olympio Motta e nomeou serventes de 2ª classe dessa Directoria o auxiliar de servente José da Silva Figueiredo.

— Requerimentos despachados:

Amalia Brandão, pedindo montepio — Apresente a certidão do obito da segunda mulher do contribuinte.

Eugenia Mattoso Moutinho Maia, pedindo montepio — Prove que não exerce emprego publico, e que o contribuinte não deixou filhos naturaes reconhecidos.

Honorina Maria da Costa, pedindo pensão — Prove, mediante attestado de dois funccionarios federaes, visado pelo chefe da repartição a que pertencerem, que Maria da Gloria, continua no estado de solteira.

Evandro Sampaio, pedindo para continuar a contribuir para o montepio — Deferido.

Sergio da Costa Azevedo, pedindo averbação de declaração de familia — Averba-se.

MARINHA

Foram exonerados: o capitão de corveta medico dr. Bonifacio da Cunha Figueiredo, de encarregado da Enfermaria do Arsenal de Marinha do Estado do Pará, o capitão tenente engenheiro machinista Rodolpho Gonçalves de chefe de machinas do contra-torpedeiro "Maranhão", o capitão tenente engenheiro machinista Leandro José de Faria, de chefe de machinas do navio hydrographico "Almirante Jaceguay", e Alvaro Pessôa de Faria e João Baptista de Carvalho Teixeira, de alumnos pensionistas do Hospital Central da Marinha.

— Foram nomeados o capitão tenente Antonio Alves Camara Junior, para o cargo de commandante do aviso pharoleiro "Tenente Habmeyer", o capitão tenente engenheiro machinista Roberto de Alencar Ozorio, para chefe de machinas do "Almirante Jaceguay", o capitão tenente engenheiro machinista Olympio Antunes, para chefe de machinas do contra torpedeiro "Maranhão" e o capitão tenente medico dr. Rodrigo da Veiga Cabral, para o cargo de encarregado da Enfermaria do Arsenal de Marinha do Estado do Pará.

— Foi designado o capitão tenente Antonio Alves Camara Junior para seguir os cursos de "aerophotographia photogrammetria e cartographia," a cargo do Serviço Geographico Militar.

— O capitão tenente engenheiro machinista Leandro José de Faria foi designado para official de reparos do tender "Belmonte".

GUERRA

O ministro interino esteve hontem, á tarde, na secretaria da Guerra, onde assignou todo o expediente [illegible]

[illegible]

Antonio Luiz de Almeida Junior, major, pedindo desligamento do alumno do Collegio Militar do Rio Manoel Cerqueira Mano — Approvo.

Colombo Ortiz, 2º sargento, pedindo matricula no curso Profissional de Radiotelegraphia da Marinha — Indeferido.

Gustavo Sartore, 2º tenente pedindo diploma — Sim, indemnizando as despesas.

Egydio Russo, 3º sargento, pedindo transferencia de matricula da Escola de Veterinaria para a Escola de Administração — Indeferido.

Emilio R. do Valle, pedindo desligamento de seu filho Francisco do Valle do Collegio Militar de Porto Alegre — Approvo.

João do Couto Telles Pires, capitão, pedindo diploma — Deferido, mediante indemnização das despesas.

Miguel de Cunha Ribeiro, pedindo desligamento de seu filho Alexandre de Menezes Ribeiro do Collegio Militar de Porto Alegre — Approvo.

Miguel Tavares de Lima, pedindo transferencia de matricula da Escola Militar para a de Contadores — Indeferido, por não satisfazer as condições de matricula nas Escolas de Intendencia.

Octavio Alves de Banho, pedindo dois mezes de licença incluindo as férias — Concedo somente as férias.

Octavio Medeiros e Albuquerque, [illegible]

DE UTILIDADE PARA TODOS

O uso das PIPULAS DO ABBADE MOSS evita a PRISÃO DE VENTRE e as enfermidades do FIGADO, do ESTOMAGO e as molestias que se derivam do máo funccionamento do ESTOMAGO — FIGADO — INTESTINOS.

Em todas as Pharmacias e Drogarias — Agentes: Silva Gomes & Cª — Rua 1º de Março n. 151 — Rio. (Approvado pelo D. N. S. P. n. 401, em 13—6—904). (7861)

capitão, pedindo matricula na Escola de Aperfeiçoamento de Veterinaria — Indeferido.

Raul Gomes Pereira, 2º sargento, pedindo transferencia da Escola de Veterinaria para o Curso de Contadores — Indeferido.

PREFEITURA

Terminou hontem o prazo para o serviço de exploração commercial dos açougues de emergencia mandados construir pela Prefeitura, afim de que seja a carne verde vendida ao publico por preços razoaveis e segundo a qualidade estabelecida, que é de 1ª, 2ª e 3ª.

— Foram concedidas as seguintes licenças: de dois mezes, ás adjuntas Dalila Gonçalves Barbosa, da Silva e Helena Marques Guimarães e de seis mezes ao servente da Directoria de Obras, José Castor de Faria e ao continuo da Directoria de Fazenda Antonio Geroncio Soares.

— As agencias arrecadaram no dia 26 do corrente a quantia de 10:742$886.

— Pagam-se hoje as seguintes folhas de vencimento referentes ao mez de março findo — Adjuntos de 2ª classe, de A — D. gratificações de regencia de turnos aos professores cathedraticos da Escola Normal e o augmento de vencimentos, de que trata o decreto n. 2.732, aos operarios da 3ª circumscripção de obras.

— Por ter sido multado pelo superintendente do imposto de exportação, foi intimado pela Directoria Geral de Fazenda da Municipalidade a recolher aos cofres municipaes no prazo de 5 dias, a multa de 500$000 que lhe foi imposta por infracção a firma Freire Guimarães & Comp.

ALFANDEGA

Esta repartição arrecadou, hontem, a importancia de 318:467$730, de renda, sendo 155:761$552 em ouro e 169:766$178 em papel.

De 1 a 28 do corrente, foram arrecadados 7.435:005$587.

Em egual periodo do anno passado foram arrecadados 8.001:$187 sendo a differença para menos, no corrente exercicio, de 566:844$600.

— O inspector recorreu *ex-officio* ao ministro da Fazenda do seu acto acto julgando improcedente o auto de infracção e apprehensão de seis colis contendo rolhas, capsulas e prospectos com dizeres em lingua estrangeira, que vieram consignados a P. S. Nicolson & C.

— Foram distribuidos na 1ª secção, os seguintes manifestos:

N. 584, vapor inglez "Bruyère", de Liverpool, ao escripturario Linhares; n. 585, vapor italiano "Principe di Udine, de Buenos Aires, ao escripturario Linhares; numero 586, vapor italiano "Taormina", de Buenos Aires, ao escripturario Lyra; n. 587, vapor italiano "Francesca", de Buenos Aires, ao escripturario Linhares; n. 588, vapor inglez "Diadem", de Bahia Blanca, ao escripturario Linhares; n. 589, vapor inglez "Corsican Prince", de Buenos Aires, ao escripturario Linhares; n. 590, vapor finlandez "Imatra", de Rosario, ao escripturario Linhares.

E. F. C. DO BRASIL

A Estação Central forneceu nestes dois ultimos dias por conta dos diversos Ministerios e outras repartições publicas 171 passagens na importancia de 3:971$900.

Tambem foi requisitada uma passagem para o trem de luxo.

— Quando transpunha a estação de Guararema o trem de carga C P 1, devido não estar devidamente manobrada a chave da referida estação descarrilou um carro daquella composição de n. 00-295 impedindo a linha.

O facto que deu-se domingo á noite, teve como consequencia o atrazo dos trens paulistas, chegando hontem a esta capital os trens NP4 e LP2, com mais de 3 horas de seus horarios.

Tambem em Pedro Leopoldo, no kilometro 683 descarrilou a locomotiva do trem S 10, impedindo a linha por algum tempo.

Felizmente não houve damno material nem desastre pessoal.

A directoria da Central determinou abertura de um inquerito para apurar a causa do accidente.

— Em viagem de inspecção seguiu hontem, para o ramal de Porto Novo, o dr. Delamare S. Paulo, subdirector da 2ª divisão da Central do Brasil.

S. s. foi acompanhado do seu official de gabinete Manoel Fortes.

— A renda mensal da Central do Brasil, durante o mez de março, proximo passado alcançou a importancia de 10.822:685$816, com um augmento para mais de 1.319:701, visto igual data do anno anterior attingiu a 9.502:782$115.

—Por acto de hontem o dr. Carvalho Araujo nomeou os funccionarios Arnaldo Bonifacio de Souza e Jorge Ramos de Mello respectivamente escrevente e praticante de conductor effectivos da Central do Brasil.

Os referidos funccionarios eram extranumerarios.

— Tendo sido desligado da Central do Brasil o 1º escripturario; Alfredo Coelho da Silva; o director da referida Estrada designou para occupar o seu cargo, o 3º escripturario da Contabilidade, Arthur Marques Gaspar.

— Por abandono de emprego foi dispensado do serviço da Central do Brasil, o trabalhador de 2ª classe David Antonio Nogueira.

Sardas, Pannos, Rugas, Cravos, Espinhas e Manchas da Pelle
POMADA RENY
— INFALLIVEL —

Uma nova empresa de construcção de predios

A crise de habitações tem feito desenvolver-se, entre nós, a industria das construcções. Já temos no Rio muitas companhias que exploram esse ramo de negocio, procurando tornar possivel, ao maior numero, a solução do problema do tecto.

Ainda agora, acha-se em via de organização, uma nova empresa, com um programma de acção inteiramente diverso dos de seus congeneres.

Queremos nos referir á sociedade anonyma "A Constructora", á frente de cuja directoria lêm-se os nomes [illegible]

[illegible]

subscripto e o restante de accordo com as necessidades da directoria, que fará chamadas de 10 a 15 °|°, com aviso prévio de 30 dias.

Construiremos predios, em qualquer terreno de custo não inferior a 50$000, variando o valor do immovel de 17 a 220 contos de réis. Assim, a pessoa que quizer ser proprietaria de uma casa de dois quartos, salas e demais compartimentos ao preço de 17 contos, subscreverá reduzidissimo numero de acções, entrará, apenas com 40 °|° do valor subscripto, e, dentro de 4 mezes, ser-lhe-á entregue o predio que será pago em 10 annos, á razão de 147$000 mensaes, computando-se no total a importancia das acções subscriptas, que, durante o referido prazo dos 10 annos, produzirá dividendos em beneficio do mutua- [illegible]

Irrigadores esmaltados, allemães, os mais duraveis.
CASA LOHNER, S. A.
AVENIDA RIO BRANCO, 133

Circulo Gallant

RUA SOROCABA, canto da GENERAL POLYDORO—Botafogo

Hoje, ás 8 3|4

Estréa neste grande circo a companhia do CIRCO EUROPEU, [illegible] JOAQUIM DE ARAUJO, [illegible]

Faz parte da companhia tambem os cavallos amestrados, apresentados por LILI NOBEL, a familia CHULVES, LOS CARDONIS, WILLIAM CARLOS, o grande excentrico ZANAUJA, J. GRILLO and GRIJO' — Director, A. MOTTA. (U 23102)

NOS THEATROS

NOTAS & NOTICIAS

LE'A CANDINI DESPEDE-SE — Léa Candini, a interessante "estrella" italiana, despede-se hoje da platéa carioca, onde tantas sympathias soube reunir. Artista elegante e de inconfundivel graça, Candini brilhou aqui na "Condessa bailarina", na "Scugnizza", na "Casa das tres meninas" e nas duas operetas novas que nos deu a conhecer, a "Casta diva", de Bellini e "O pierrot negro", de Hajos.

A "serata d'addio" será com "La scugnizza", de Mario Costa, na qual Léa Candini desempenha com muito "charme" o papel de Salomé.

—:—

"A LINHA ESTA' OCCUPADA" — Cresce de vulto, dia a dia, o successo que vem causando o novo original de Gastão Tojeiro, pelo feitio moderno que teve a interessante revista "A linha está occupada", ora em pleno exito no Cine Theatro Iris. Esta revista que tem numeros de bailados e de comicidade excentrica, tem uma partitura leve e saltitante, — feliz inspiração do maestro Luiz Piedrahita.

—:—

QUEM SÃO OS AGUIAS — O Trianon está de parabens com a peça que actualmente tem em scena. Muita gente julga que "Os aguias" é peça antiga, mas engana-se. A peça é completamente desconhecida para o Rio e os quatro aguias maximos que são Belmira de Almeida, Jayme Costa, Natalina Serra e Aristoteles Penna, fazem rir da primeira á ultima scena com a embrulhada que arranjam, procurando-se enganar-se uns aos outros num desafio cheio de peripecias engraçadissimas. E não é que as mulheres conseguem embrulhar os homens? Tudo ri, até o Mattos, que é dado como morto em scena, acaba rindo com os outros. Por isso o Trianon enche todas as noites.

—:—

COMPANHIA VELASCO NO LYRICO — A estréa da companhia Velasco, do theatro Apollo, de Madrid, embora não esteja ainda annunciada já se sabe que terá logar em fins de maio, em primeira recita de assignatura, sendo a peça escolhida entre as de maior successo do repertorio e de mais importante montagem. Pretende ao assim fazer, demonstrar o emprezario Velasco os cuidados de que rodeou a sua tournée de 1924 ao Brasil, apresentando-nos além de peças magnificas e ricamente postas em scena, um quadro de artistas verdadeiramente magnifico, e no qual figurarão artistas já nossos conhecidos e outros que nos visitarão pela primeira vez, mas donos de qualidades artisticas superiores.

A companhia embarca em Lisboa em meiados de maio, para o Rio, onde fará sua estréa, tendo as passagens sido tomadas já para o vapor "Lutetia". Em Lisboa, onde a companhia, de passagem, dará uma serie de representações, reina a maior enthusiasmo pela ida ali da companhia, tendo a assignatura sido coberta. Outro deverá acontecer no Rio, onde tem havido extraordinaria procura a assignatura aberta na bilheteria do theatro Lyrico, para dez recitas em primeira representação.

—:—

ZOLA AMARO NO SCOLA DE MILÃO — A distincta soprano brasileira, sra. Zola Amaro, que vem cantar no S. Pedro, ao lado de Franco Tafuro, Jesus de Caviria, Bergamaschi e outros artistas de grande merito, está universalmente consagrada como interprete de operas lyricas. A universalidade dessa consagração lhe advem do facto de, como todos os artistas, que se notabilizam na arte do canto, ter sido admittida a figurar no elenco artistico do Scala, de Milão, como elemento preponderante. O Scala é, para assim dizer, o degráu mais elevado a que se póde ascender um cantor. Zola Amaro esteve ali, onde cantou, ao lado dos mais afamados cantores, a "Aida", "Norma", "Força do destino", "Trovador", etc., merecendo da critica italiana as melhores referencias.

Vamos, pois, applaudil-a, agora, no seleccionado organizado pelo sr. Luigi Billoro, para o S. Pedro, ao lado de Caviria, Tafuro, Bergamaschi, Tagliabue, Vanelli, Manfrini e outros cantores de renomes.

A estréa de Zola Amaro dar-se-á com "Aida", no dia mesmo do debut da companhia.

—:—

MAIERONI — A 2 de maio proximo virá trabalhar no antigo Pedro II, o professor Maieroni, que actualmente occupa o Sant'Anna, de São Paulo. Maieroni é o mais habil dos artistas que se especializaram no genero. As suas experiencias têm todas ellas fundo scientifico. Um jornal de Milão narra o seguinte caso: "Esta noite, para numerosa assistencia, Maieroni realizará o seu famoso trabalho da decapitação de um homem. Na primeira fila viam-se os medicos mais notaveis da cidade. Ia em meio o numero, quando um clinico, que acompanhava com interesse a experiencia, levantou-se e disse:

— Meus senhores! Nós estamos sendo cumplices de um crime friamente commettido. Esse homem (e apontou para Maieroni) não está fazendo um trabalho de illusão, mas sim exercendo com nosso consentimento, a eliminação de um inimigo indefeso. Reclamemos a intervenção da autoridade!

Nesse momento, Maieroni apresentava, gotejante, a cabeça do "infeliz", separada do corpo. Houve um sussurro na platéa. Maieroni, calmo, collocou de novo a cabeça do paciente no logar respectivo; fez uns passes e o homem que fôra decapitado levantou-se lepido e são como um pero.

—:—

UMA BELLA AVENTURA — A companhia Aura Abranches dá-nos hoje, em segunda recita de assignatura, a comedia de Flers e Caillavet, "Uma bella aventura", traduzida por Abadie Faria Rosa.

O desempenho é o seguinte: Helena, Aura Abranches; Senhora de Trevillac, Adelina Abranches; Condessa d'Eguilhon, Lyda de Almeida; Senhora de Verceil, Rosina Rego; Joanna de Verceil, Fernanda de Souza; Martha, Antonia de Souza; Senhora Lerigman, Celeste Leitão; André d'Eguilhon, Alexandre Azevedo; Valentim Le Barroyer, Sacramento; Conde d'Eguilhon, Alves da Silva; Fouques, Eduardo Mattos; Lerignan, Oscar Soares; Dr. Pimbrache, José Soares; Chartrain, João Santos; Didier, Pereira das Neves; Manoel, J. Sampaio.

—:—

A COMPANHIA DO CIRCO EUROPEU NESTA CAPITAL — Estréa hoje, á rua General Polydoro, canto da rua Sorocaba, no pavilhão do Circo Gallant, esta importante companhia, uma das melhores que nos visitam, composta de artistas de alto valor, como Joaquim de Araujo, famoso equilibrista e malabarista, familia Chulves e muitos outros. Possue tambem uma parte zoologica que despertará muito enthusiasmo.

—:—

CIRCO PIERRE — Contratado pela empresa Antonio Ferraz virá trabalhar nesta capital, nos terrenos do antigo morro do Senado, o acreditado Circo Pierre, que além de dispôr de um excellente corpo de artistas traz grande e variada collecção zoologica.

O Circo Pierre esteve ha oito annos no S. Pedro e despertou grande agrado.

—:—

1º DE MAIO NO REPUBLICA — A Companhia Brasileira de Declamação commemora no proximo dia 1º, a jornada do Trabalho, o dia em que em todos os paizes se festeja a confraternização dos povos. O espectaculo obedeverá a um programma excellentemente organizado, representando-se uma das peças melhores do repertorio de Italia Fausta e Lucilia Peres. A empresa deliberou destinar 50 °|° da receita para auxiliar os cofres de propaganda da Confederação Syndicalista-Cooperativista Brasileira de Federação dos Trabalhadores do Rio de Janeiro e da Federação Operaria do Rio de Janeiro. O amplo theatro da Avenida Gomes Freire estará vistosamente ornamentado.

—:—

DAVINA FRAGA E AMADA FONFREDO — Foram contratadas para a Companhia Brasileira de Comedia Abigail Maia as actrizes Davina Fraga e Amada Fonfredo que se vem salientando pela maneira com que desempenham os papeis que lhe são confiados.

Essas actrizes estrearão, no Trianon, a 4 de junho proximo, na peça de Oduvaldo Vianna, "A ultima illusão", depresentado pela Companhia Abigail Maia em Montevidéo e Buenos Ayres, onde mereceu as melhores referencias.

—:—

A FESTA DE PEPITA DE ABREU — Realiza-se hoje no S. José, a festa organizada pela actriz Pepita de Abreu, dedicada á imprensa carioca, em homenagem aos jornalistas, que tomam parte na representação da "revuette" de sua autoria. — Boa tarde!, que ali foi levada na noite de Natal.

Pepita dará inicio ao espectaculo, representando, com seus collegas, o "Sketche" — Amor e medo.

A seguir, será representado o 1º acto da revista "Allô!... Quem fala?" e, logo após, Dialogo sem consequencias, que foi escripto por "Velho Pardal", pseudonymo e m que se esconde festejado poeta e jornalista.

A segunda parte consta da representação da revista em 1 acto e varios quadros "O Manto de Arlequim", escripta por autores conhecidos e representada por artistas de fóra.

A musica de "O Manto de Arlequim" foi composta pela maestrina Francisca Gonzaga e pelos maestros Assis Pacheco, Eduardo Souto, Sá Pereira, Freire Junior e Paulino do Sacramento.

—:—

"JERCOLIS VILLAR" NO RECREIO — Dos artistas que mais e maior successo tem conseguido no Rio de Janeiro nos ultimos tempos, sem duvida, "Jercolis-Villar" podem ser citados com palavras de franco elogio pois apresentaram trabalhos dos mais difficeis e mais interessantes e do completa novidade muitos delles.

O espectaculo de hoje é em festa artistica e despedida dos queridos artistas que além de grande numero de "cousas novas" executarão os numeros que o publico solicitar.

—:—

O QUE VAE SER O INVERNO NO RECREIO — Pelo rapido paulista chegará hoje ao Rio, a Companhia de revistas do Theatro Recreio, sensivelmente melhorada e modificada e que reapparecerá a 1º de maio com a revista "Pennas de Pavão" dando a seguir a sumptuosa revista de inedito apparato e grande novidade "A la Garçonne" de parceria Marques Porto-Affonso de Carvalho. Outras revistas e burletas serão enscenadas com o mesmo escrupulo de sempre, tendo a empresa contratado para melhoria do seu elenco a querida artista Nair Alves.

—:—

COLISEU DU'DU' — Realiza-se amanhã a festa dos srs. Amelia Cabral Ramos. Representa-se *O palato de Lisboa* havendo ainda um acto variado.

—:—

UM NOVO THEATRO EM PORTO ALEGRE — A capital do Rio Grande do Sul que se resentia da falta de uma casa de espectaculos digna do seu adeantamento, vae ter agora um theatro magnifico, o theatro "Centenario", já em construcção, situado num dos melhores pontos da cidade baixa.

A construcção obedece ás mais severas regras do estylo moderno e offerece amplas accommodações para os espectadores.

Eis aqui a descriminação das localidades:

Platéa, 1322; 36 frizas, 180; 36 camarotes de 1ª, 160; 12 camarotes de 2ª, 60; Balcões, 320; Galerias nobres, 618; galerias geraes, 1500. Total 4160.

E', como se vê, um theatro de primeira ordem e que (desta vez pelo menos é cabivel a rançosa chapa) vem preencher uma lacuna.

—:—

ARCADY BOYTLER NO RIO — Ha dias, chegou ao Rio, o conhecido comico Arcady Boytler, popularizado pelas suas fitas de grande successo.

Os triumphos de Arcady Boytler não se limitam porém á scena muda; como principal actor da afamada companhia "Chauve-Souris" de Moscou e, mais tarde, como director do Balaganchik; elle tornou-se a figura querida dos palcos parisienses, londrinos, vienenses e new-yorkinos. Arcady Boytler é um mimo incomparavel. Sua physionomia duma mobilidade extrema, seus olhos intelligentes e vivos, sabem crear expressões dum irresistivel humorismo. Seus gestos, suas attitudes, toda a sua pessoa, demonstram que elle possue grandemente a arte do "vis comica", tão rara dos nossos dias.

Arcady Boytler veio ao Rio, acompanhado da sua pequena troupe, numa viagem de recreio desejoso que era de conhecer as bellezas da nossa capital, antes de seguir para Los Angeles.

—:—

"A PRISIONEIRA" — A companhia Aura Abranches, já escolheu a peça que substituirá no cartaz o drama "A injustiça da lei", ainda em pleno successo, no Palacio Theatro, não só pela excellencia da propria peça, como pela homogeneidade da representação.

Segundo se espera, a substituição só se dará sabbado, 3 de maio, e a peça preferida é "A prisioneira", de [illegible] Poggio, traduzida por Carlos Ferreira e Luiz Villar, primorosamente.

O sr. Rego Barros, administrador da empresa José Loureiro, falando de "A prisioneira", disse a um jornalista: "E' originalissima. Tem tres actos e parece, quando o panno cae, no primeiro, que o assumpto está, de todo, esgotado. O espectador vê, porém que no 2º e no 3º acto, o autor encontrou ainda assumpto, cria personagens, anima os dialogos e escreve a phrase final de maneira felicissima. E' uma linda peça, onde a originalidade de feitura se casa muito bem com a escolha do motivo".

Os principaes papeis de "A prisioneira", estão entregues a Aura Abranches e Alexandre Azevedo, marido e mulher, na peça.

Theatros da Empresa Paschoal Segreto

S. JOSE'

Direcção artistica: LUIZ PEIXOTO — Direcção scenica: ISIDRO NUNES

HOJE -:-:- A's 8 3|4 -:-:- HOJE

ESPECTACULO COMPLETO

Festa Artistica

DA APPLAUDIDA ACTRIZ

PEPITA DE ABREU

dedicada á imprensa carioca, em homenagem aos jornalistas, que tomarão parte na representação da "revista" de sua autoria — "BOA TARDE!", ali levada na noite de Natal,

PROGRAMMA EXCELLENTE

1ª PARTE:

Amor e Medo

"Sketche" maravilhoso de grande effeito, escripto especialmente para a festa de hoje.

Allô!... quem fala?

1º acto da magnifica revista de parceria BITTENCOURT—MENEZES e DIALOGO SEM CONSEQUENCIAS, escripto por "VELHO PARDAL" (é um literato de nomeada) e que será dito pelo intelligente escriptor PAULO DE MAGALHAES e PEPITA DE ABREU.

2ª PARTE:

O MANTO DE ARLEQUIM

revista em 1 acto e muitos quadros, escripta por uma infinidade de autores! Eis os titulos de alguns dos quadros:

1º — A corte de Momo; (Kalisto); 2º — "Um heroe!", Oswaldo Paixão); 3º — Quem boa romaria faz... (Serra Pinto); "Coração Sertanejo", (Olegario Mariano e Jayme Ovalle); "Uma casa no Leme" (do actor Augusto Costa e Collomb) "O monoculo", (Rego Barros e Bastos Tigre); "A B. C. do Amor", (Cardoso de Menezes); "Arrufados", Carlos Bittencourt); "A melindrosa", (Alberico do Couto); "O dia da corista", Paulo de Magalhães, Oscar Lopes; R. Gil e Duque); "Dansas classicas" pela bailarina YANKA GRUSCZYNKA.

Na representação tomam parte todos os ARTISTAS do SÃO JOSE'

Amanhã — A's 7 3|4 e 9 3|4: Allô!... quem fala?!

CINEMA MODERNO — "Os onze minutos da arena" (1ª e 4ª episodios); "A rainha do Moulin Rouge", (8 actos). (U 22351)

Dr. Bastos de Avila

CLINICA MEDICA

das 4 ás 6 horas da tarde — Rua 7 de Setembro, 231.

Para a construcção de um grande reservatorio

Para o respectivo registro, foi, remetido hontem, pelo ministro da Viação, ao Tribunal de Contas, o contrato celebrado no governo passado, entre a Repartição de Aguas e o engenheiro Edgard Raja Gabaglia, para construcção de um reservatorio de cimento armado, com 13.000 metros cubicos de capacidade, no morro de Soum Cruz.

Cine Boulevard

HOJE — Ultimo dia — HOJE
8ª ESPOSA DE BARBA AZUL
super producção da Paramount, em 6 actos, pela querida actriz GLORIA SWANSON
APSARA' — [illegible] ricos actos da Metro, por Alice Terry
Amanhã — Espectaculo dedicado ao mundo infantil, com entrada gratis para as creanças acompanhadas. (U 22351)

Dr. Alvaro Alvim — Tratamento de todas as molestias, sem excepção, do homem e da mulher. Alta electrotherapia, raios ultra-violetas, luz, massagem vibratoria, diathermia, ar quente, neve carbonica, banhos hydro-electricos, de luz, de alta-frequencia, d'Arsonval, etc., etc.

RAIOS X e RADIUM — Trat.: dos tumores malignos. Radiotherapia e cura dos fibromas uterinos, das molestias rebeldes da pelle, da prostata.

Diagnosticos pelos raios X. Radiographias.

Largo Carioca 11, 1º and. Cons.: das 11 1|2 ás 5 1|2. Phone C. 4748. (7863)

PORTUGAL

PELO CORREIO

UM PREMIO CONFERIDO AO MAESTRO RUY COELHO

O Jury do concurso internacional de opera, realizado em Madrid, conferiu o primeiro premio, no valor de 3.000 pesetas, ao distinctissimo maestro portuguez Ruy Coelho.

Foi com a sua opera *La Reina de Sabá*, cujo poema é da autoria do illustre poeta Eugenio de Castro, que Ruy Coelho alcançou uma distincção tão honrosa, num *certamen* a que concorreram alguns dos melhores nomes do mundo musical.

A esse proposito o maestro Ruy Coelho concedeu a seguinte entrevista, em que fala da sua opera "Belkiss".

Ruy Coelho, moço e já illustre compositor portuguez que, em poucos annos a golpes de talento e de audacia, rompendo a rotina conseguiu conquistar um logar de destaque na arte — obteve agora um novo triumpho, num concurso de Opera.

O concurso realizou-se em Madrid e o premio consistiu na importancia de 3.000 pesetas.

Tratando-se de um triumpho que, ainda mais que Ruy Coelho honra o nome de Portugal, quizemos ouvir o cantor da *Belkiss* — A obra premiada:

— Desde que voltei da Allemanha, depois de ter estudado com mestres da envergadura de Humperdink, reparei que, entre nós, por razões sobejamente conhecidas de tdos que sabem observar, era muito difficil fazer qualquer coisa a serio em composição musical, desde que se não transigisse com todos os vicios do meio. De forma que me preparei para uma grande luta que mantenho desde 1913, luta em que melhor afinei as minhas qualidades de trabalho.

— Agora com a *Belkiss*...

— O coso passou-se assim. Eu tinha sido prevenido, em Junho passado, de que o nosso governo ia destinar uns 150 contos para a montagem de uma opera em S. Carlos, na épocha actual, escolhida por um jury. Mas como a condição indispensavel obrigava á apresentação de uma opera em tres actos, e de Junho a Outubro isso seria impossivel de realizar, desisti, muito contrariado. Entretanto, receiando que alguem tivesse um trabalho já feito para apresentar, o que não foi difficil adivinhar, lancei-me desde logo ao trabalho fantastico da composição das minhas paginas de orchestra, o que acabei no principio de Janeiro.

— E o concurso de S. Carlos?

— O concurso não se fez! Por isso, offereci a *Belkiss* á Empresa, que, como é do dominio publico recusou, sem ao menos ter visto a primeira pagina, e indagado da montagem. Senti-me tão humilhado por vêr o desprezo com que se recebia uma opera em tres actos, num paiz em que ha mais de vinte annos não apparecia nenhuma completa, que resolvi nunca mais ir a S. Carlos. Foi nessa occasião que vi estar aberto um concurso em Madrid, convocado pelo Ministerio da Instrucção Publica e Bellas-Artes de Hespanha, em que eram admittidos tambem compositores portuguezes. Mandei a *Belkiss* que deu entrada justamente no ultimo dia de prazo, 31 de Janeiro.

— Passaram-se os dias...

— E eis a decisão do concurso que tinha o seguinte jury: D. Henriques Arbós, D. Adolfo Salazar, D. Oscar Esplá, D. Facundo de la Viña e D. Frederico Moreno Torroba. — "Primeiro: Tres mil pesetas al sr. Ruy Coelho, por su opera *Belkiss*." Segundo: mil pesetas a D. Felippe Briones, por su trabajo *Judite*." Terceiro: mil pesetas a D. Francisco Callés, por su obra *Lo del pañuelo blanco*."

— De maneira que S. Carlos...

— S. Carlos, recusou-me a *Belkiss*, prestou-me um serviço que não mais esquecerei e do qual estou profundamente satisfeito. Ora imagine que tinham gostado da opera? Estava perdido, porque neste momento não tinha a satisfação de ver o meu trabalho valorizado num concurso official dum paiz como a Hespanha, que hoje é uma potencia artistica, estupenda, e teria a estas horas a *Belkiss* a ser representada aqui no nosso lyrico, entre as desconfianças e desprezos das creaturas exigentes que á sahida do *Parsifal* vão para a Garrett assobiando o "Fado Liró" e a "Maria Cachucha..."

Com esta ironia Ruy Coelho deu por finda a entrevista.

Pelo telegrapho

UM CADAVER BOIANDO NO LAGO DE S. PEDRO DE ALCANTARA

Lisboa, 28 (H.) — Appareceu boiando no lago de S. Pedro de Alcantara o cadaver de um desconhecido.

A policia tem fundadas suspeitas de que se trata de um crime.

O "PATRIA" VAE VOAR POR BUSHIRE

Lisboa, 28 (H.) — O areoplano "Patria" chegou a Bassarah.

Os aviadores iniciaram immediatamente preparativos para levantar novamente vôo com destino a Bushire.

LISBOA NÃO TEVE PÃO HONTEM

Lisboa, 28 (H.) — Hoje não houve pão em nenhum ponto da cidade. A população procura as padarias dos arredores.

No Porto, a greve dos padeiros está declinando e, segundo se presume, dentro de alguns dias todos os fornos estarão funccionando.

VÃO PARA PONTA DELGADA OS RESTOS MORTAES DO PADRE SENA FREITAS

Lisboa, 28 (H.) — Os restos mortaes do grande orador sacro padre Sena Freitas serão trasladados para Ponta Delgada, em cuja matriz ficarão provisoriamente depositados.

Noticias locaes

CLUB GYMNASTICO PORTUGUEZ

Realiza o Club Gymnastico Portuguez no proximo mez de maio, na maravilhosa enseada de Ibicuhy, admiravel recanto de Mangaratiba, um grandioso "pic-nic" que, por ser a primeira festa no genero organizada pela prestigiosa sociedade, deixa prever grande successo, assegurando ainda mais pela maneira efficiente com que está sendo preparado, de modo a não haver atropelos e a proporcionar aos seus associados um regresso satisfeito.

O local escolhido é ideal e ali tudo, é maravilhoso. Haverá jogos de prendas, e um vasto programma desportivo está sendo elaborado com o concurso brilhante da sua Escola de Gymnastica. Na secretaria acha-se á disposição dos srs. socios o respectivo livro de inscripção.

Drogaria Baptista

Está reduzindo os seus preços de accordo com a alta do cambio. Rua 1º de Março, 10. (6840)

Uma tentativa de roubo em plena rua, dia claro!

Hontem, mal deixára sua residencia, á rua Pedro Paiva n. [illegible] e quando passava pela rua Chaves Faria, o sr. Synval Machado, foi assaltado por tres desconhecidos, que tinham o intuito de "autopsial-o", o que não levaram a effeito devido á resistencia da victima.

Na fuga, os audaciosos individuos dispararam os revólvers.

A' policia do 10º districto contou o facto o sr. Machado.

HOJE 30:000$000 INTEIRO, 2$600 Loteria do E. do Rio (7866)

BOMBEIROS

Serviço para hoje:

Official de dia, 1º tenente Jeronymo.
Auxiliar, 2º tenente Emygdio.
1º soccorro, capitão Costa.
2º soccorro, 1º tenente Braulio.
3º soccorro, 1º sargento n. 229.
Manobras, 2º tenente Torres.
Ronda, 1º tenente Gonçalves.
Medico de dia, tenente-coronel dr. Bastos.
Medico de emergencia, major dr. Trigo.
Dia á pharmacia, capitão Maia.
Folga o commandante da estação de Humaytá.

PARIS
(HOJE)
MAJESTOSO PROGRAMMA
Um trabalho das regiões articas!
Nanoock
o Sckimáo do Norte
As mais arrojadas excursões e viagens no polo norte, entre suas feras mais perigosas.
O poder inferior
Grandioso film em 6 partes com PAULINE GARON
As infidelidades de Napoleão
2 partes comicas, pelos macacos sabios.
As riquezas de Bucha
Producção soberba em 8 partes, com a bella Betty Blyth.
Pelo amor de uma Rainha
do romance de "Rupert de Hentzau", com os melhores artistas. (U 22367)

BRASIL
RUA HADDOCK LOBO, 437 — Telephone V. 2072

HADDOCK LOBO
RUA HADDOCK LOBO, 20 — Telephone V. 480

HOJE — O successo de hontem! — HOJE

Jocelyn
7 actos super-monumentaes, com acompanhamento de orchestra especial e harmonium. Mais
Flor de Lotus
um bellissimo film inteiramente colorido da "Metro", e ainda uma hilariante comedia.
Amanhã — Viola Dana, em BONECOS DE ENGONÇO.

Leatrice Joy e Owen Moore num film deslumbrante
Um dote matrimonial
6 actos, Paramount. Mais Pina Menichelli em
A PECCADORA
6 partes empolgantes, e ainda Budy Messinger na estupenda comedia
ELLE E' ELLA
Amanhã — Alla Nazimova, em OLHO POR OLHO, DENTE POR DENTE. (U 22561)

CARLOS GOMES (EMPRESA PASCHOAL SEGRETO)
LEOPOLDO FROES, consegue, representando
SANGUE AZUL
[illegible]
AMANHÃ — A's 8 3|4 — AMANHÃ
SANGUE AZUL
Sempre — SANGUE AZUL
PREÇOS — Frizas e camarotes de 1ª, 30$; [illegible] (U 22356)

CINE Theatro America
HOJE
Um programma grandioso, com tres films espectaculares admiraveis
Ouro, mulher e a lei
com JOHN GILBERT
Por que participar seu casamento
com Elaine Hammerstein.
NÃO GRITA, comedia
[illegible] A MODERNA FILMAGEM [illegible]

Cinema Tijuca
HOJE
Clara Kimball Young, em
Romance de uma esposa
film de emocionante sentimento.
Coração negro
com a formosa Katharine MacDonald.
E uma interessante REVISTA ODEON. (7866)

CINEMA MATTOSO
Praça da Bandeira
HOJE! HOJE!
Katherine Calvert, em AQUELLA MULHER, 6 actos
Fritzi Brunette, em — O DESPERTAR DE UMA ESPOSA
6 actos estupendos.
Amanhã — Quando a mulher tem caprichos e Atravez a tempestade. (U 22481)

CINEMA ATLANTICO RUA COPACABANA N. 680
HOJE — O melhor programma da época — HOJE
SANGUE CORRE NAS VEIAS, producção [illegible] actos pelo extraordinario Tom Mix. Elle é Elle é o gentleman perfeito. Tom Mix apparece da linda BILLIE DOVE.
EM ALTO MAR — Interessante comedia [illegible] o homem que possue o segredo de [illegible]
A VICTORIA DO LAR, drama em 6 actos, trindade de ouro: Kathlyn Williams, Leatrice Joy e Roy Stewart.

CINETHEATRO MODELO — Rua 24 de Maio n. 267
HOJE — ULTIMOS ESPECTACULOS DE — HOJE
PEDRO DIAS e ROSALIA POMBO, com a representação de [illegible]
VIOLA DANA, em PIRATAS DE ALTO BORDO, [illegible] actos
OS NOVOS RICOS — [illegible]
Amanhã — Despedida de Pedro Dias e Rosalia Pombo, com [illegible] (10631)

CINEMA SMART
[illegible]
Moderna Cleopatra
6 actos, Nita Naldi e Conrad Tegel
UMA SEMANA DE AMOR, 7 actos, pela notavel artista Elaine Hammerstein.
Exposição de modas, [illegible] (U [illegible])

Companheiros inseparaveis

WAHL PEN EVERSHARP

PONTA estriada no Eversharp, cylindro de metal na caneta Wahl, e identico desenho em ambos, identificam os melhores utensilios de escrever. Ha-os gravados com os mesmos desenhos artisticos. Os que convem no tamanho, estylo e preço, encontram-se entre ...les.

A venda nos melhores estabelecimentos de todas as partes.

LEONE & CO.
19 rua São José
Rio de Janeiro

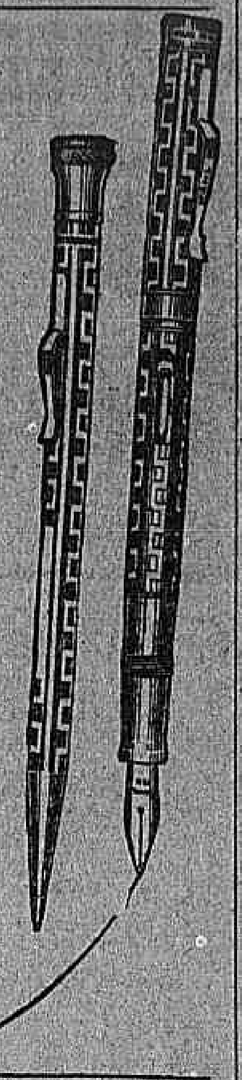

(4135)

Notas sociaes

NATALICIOS

ALBERTO DE OLIVEIRA — Na data de hontem transcorreu o anniversario de Alberto de Oliveira.

Alberto de Oliveira é uma das figuras mais altas da literatura brasileira contemporanea. Poeta de immensa emoção, traduzindo essa emoção em versos de ouro, o illustre artista dos *Versos e Rimas* e da *Terra Natal* é um daquelles que mais nobremente têm servido ás musas em nosso paiz. Seu estylo, de uma fórma perfeitamente classica, dá-lhe uma physionomia palpitante á parte entre os poetas e os prosadores contemporaneos.

O poeta encantador do *Livro de Ema*, foi alvo das mais significativas homenagens dos seus amigos.

— Faz annos hoje a gentil senhorita Felizarda de Oliveira, filha do sr. Serapião de Oliveira, funccionario da Secretaria da Camara.

— Faz annos hoje o dr. João Pedro, director da Secretaria do Senado e ex-deputado federal.

Não faltarão neste dia ao anniversariante, estimado como é, as homenagens dos seus amigos e admiradores.

— Transcorre hoje a data natalicia de Antonio Monteiro, de nosso commercio, que por este motivo receberá innumeras demonstrações de estima de seus amigos, que são muitos.

— Completa hoje o seu primeiro anno de existencia, a menina Marylda, filha do escriptor Oduvaldo Vianna, que terá por isso em festa a sua residencia.

— Fazem annos hoje:

d. Amelia Silveira, esposa do major Francisco P. da Silveira;

— a senhorita Adelina Ferrari, filha do dr. Antonino Ferrari.

CASAMENTOS

Realizou-se a 17 do mez de março ultimo, no Rio Grande do Sul, o casamento do dr. Chrysogono Leite Velloso com a senhorita Margarida Macchiavello.

— Contratou casamento com a senhorita Herotildes Ribeiro Vaz, filha do sr. Antonino Ribeiro Vaz, alto funccionario do Lloyd Brasileiro, e de d. Idalina Vaz, o sr. Agostinho A. Costa, do commercio desta praça.

— Contratou casamento com a senhorita Idalina Veiga, o sr. João Rodrigues, do commercio de nossa praça.

NASCIMENTOS

Acha-se em festa o lar do sr. Orestes Sebastião da Luz Braga, e de sua esposa d. Manoela Lobo Braga, com o nascimento de um galante menino que, na pia baptismal, receberá o nome de Sebastião.

— Está em festa o lar do sr. Abilio Pereira da Silva, funccionario da thesouraria dos Correios e de sua esposa d. Dalilla Pereira da Silva, com o nascimento de um interessante menino que na pia baptismal receberá o nome de Gualter.

ACADEMICAS

Realiza-se amanhã, ás 3 horas da tarde, no pavilhão Torres Homem, uma sessão dos doutorandos de medicina, devendo por essa occasião ser resolvida a questão dos transferidos e escolhido o processo de eleição de paranympho, orador e homenageados.

VIAJANTES

Acha-se entre nós, vindo do Rio Grande do Sul, o sr. Raul Rocha Moreira, negociante estabelecido em Porto Alegre.

FALLECIMENTOS

DR. LEOPOLDO DE ARAUJO — Na sua residencia, á rua Buarque de Macedo n. 17, falleceu, ás 3 horas da tarde de domingo ultimo, em consequencia de um collapso cardiaco sobrevindo em plena convalescença de uma infecção intestinal, o dr. Leopoldo de Araujo antigo e conceituado clinico pernambucano.

O extincto era casado com a exma. sra. d. Francisca Regulo de Araujo, contava 67 annos de edade e não deixa filhos.

Foi o dr. Leopoldo de Araujo presidente da Sociedade de Medicina de Pernambuco. Militou na politica logo no inicio da Republica, sendo deputado á primeira Assembléa Republicana, installada em Pernambuco. Tomou parte activa na campanha abolicionista.

O seu enterramento effectuou-se hontem, ás 4 horas da tarde, saindo o feretro de sua residencia, com grande acompanhamento, para o cemiterio de S. João Baptista. Sobre o ataude viam-se muitas corôas de flores naturaes e artificiaes.

— Falleceu, hontem, em Santos, o dr. Lauro Brandão, formado em direito e pharmacia.

Havia sido habilitado no ultimo concurso para pharmaceutico do Exercito.

O extincto era natural do Estado de Alagôas e deixa viuva e dois filhos menores.

— Sepultou-se, hontem, no Cemiterio de S. Francisco Xavier a sra. Josephina de Almeida, sogra do dr. Arthur Lopes, advogado nesta capital e avó do sr. Octavio Lopes, funccionario da Directoria Geral dos Correios.

MISSAS

Realizou-se hontem, ás 10 horas, no altar-mór da egreja de São Francisco de Paula, a missa de setimo dia por alma da dra. Evarista Gonçalves Pereira de Sá Peixoto.

O acto religioso teve grande concorrencia.

— Reza-se, hoje, ás 8 1|2 horas, no altar de N. Sra. das Dôres, da matriz de Santa Rita, a missa de setimo dia, do fallecimento de d. Maria da Luz Medeiros.

— Será celebrada, hoje, ás 9 1|2 horas, no altar de Nossa Senhora das Dôres, na egreja de São Francisco de Paula, a missa de setimo dia do fallecimento do estimado despachante da alfandega, sr. Cezar Farani, irmão do conhecido clinico dr. Alberto Farani.

— Os irmãos, residentes nesta capital, da senhorita Maria de Jesus Martins Capistrano, recentemente fallecida no Ceará, mandam, amanhã, 30, suffragar-lhe a alma com uma missa, que será celebrada ás 9 horas, na capella da Casa de Saude Dr. Eiras, á rua Marquez de Olinda, em Botafogo.

— No altar-mór da egreja de S. José será celebrada amanhã, uma missa de setimo dia, ás 9 horas, em suffragio da alma de d. Carmelita Antunes de Freitas, esposa do nosso collega de imprensa Paulo Cleto Bezerra de Freitas.

JERSEY de seda, em córtes e retalhos. — Rua Th. Ottoni 93, sobrado, Proximo á Avenida. (4454)

Depilatorio Electrico Radical

Tira os pellos para sempre e tanto assim que foi premiado com o "Grand Prix", Academia Scientifica de Belleza, Rua Sete de Setembro 166. Rio Resposta e catalogo mediante estampilho. (6745)

CINEMA CENTRAL
Empresa Pinfildi
5ª FEIRA
Mais um grande successo
Mary Astor
secundada por
Naomi Childers
e
Brandon Tynan
na magistral super-producção
O SUCCESSO
Film Especial da Metro
distribuido pela Paramount.
(U 22393)

NO MUNDO DA TÉLA

NOTAS & NOTICIAS

Bellissimas confecções de moda

Muitas e repetidas vezes os grandes costureiros empregam os films como vehiculos de propaganda de suas creações, usando sempre dos jornaes cinematographicos para tal fim. A's vezes, entretanto, em certos dramas e comedias, sem fins commerciaes, encontramos verdadeiras exposições de modas, apresentadas pelas estrellas. E' o caso de "O marido de sua mulher", o esplendido film que o Parisiense está exhibindo.

Interpretado pela esculptural Betty Blythe, esta encantadora artista apparece em cada scena com uma toilette differente, cada qual mais rica e mais bella, a ponto de fazer pasmar o espectador deante da immensa somma gasta na acquisição daquellas obras primorosas da indumentaria feminina.

* * *

Um film que lembra a obra prima de Baudelaire

Não ha entre nós quem não conheça "Les fleurs du mal", a obra prima de Baudelaire, o principe dos poetas francezes; é uma deliciosa collectanea de producções admiraveis que extasiam e trasportam o leitor.

Quinta-feira proxima vae o Parisiense exhibir um film que lembra a obra famosa: é "Flor do mal".

Interpretada pela mais bella mulher de França Gabrielle Robinne producção recentissima, é um film deliciosamente encantador que produz na certa a mesma impressão artistica do trabalho incomparavel do poeta immortal.

* * *

"Jocely" e "Flor de lotus"

Estes dois films serão exhibidos hoje no cine-theatro Brasil. Acompanhados por um orchestra especial, em que figura até um harmonium, a sua exhibição tem a mesma magnitude e a mesma grandeza, com a superioridade serem ambos num mesmo programma.

Programma do Haddock Lobo: "Um dote matrimonial", com Leatrice Joy e Owen Moore, — Paramount; "A peccadora", com Pina Menichelli, e finalmente uma engraçadissima comedia.

* * *

E' um film de Norma — e basta!

Para que? Dizer que se trata de um bello trabalho emocionante, jogado com firmeza e perfeição, montado com luxo, etc... Para que? Basta simplesmente dizer isto:

— O Odeon está exhibindo, desde hontem, um novo trabalho de Norma Talmadge. Nada mais é preciso accrescentar.

Nós é que, para elucidarmos um pouco o nosso publico accrescentamos: "Morrer sorrindo", esse trabalho grandioso que o Odeon está exhibindo, foi o mais perfeito que Norma acabou em 1923, e que será exhibido aqui no Brasil em 1924.

* * *

Gosta dos romances francezes?

Quem já não se deliciou com as obras dos Dumas, pae e filho, com os romances de Xavier de Montepin, e outros artistas do drama? Esse genero de romances sentimentaes, e cheios de situações intrincadas, sempre foram do agrado do publico, que ha de gostar saber que o Odeon na proxima semana dará um film desse genero, "A filha dos trapeiros", em que a heroina é a linda Blanche Montel. Na proxima segunda-feira, já teremos esse trabalho.

* * *

"A flor do mal", brevemente no Odeon

E' um film todo no genero de "Honrarás tua mãe", em que vemos uma mãe se devotar pelo filho que não a conhece, e que ella abandonára quando pequenino. Nesse trabalho lindo da First National, surgem figuras como as de Gaston Glass e Grace Darmond, e tel-o-emos dentro em breve, no dia 12 do proximo mez, no Odeon.

* * *

Cinema Avenida

Foi incontestavelmente um grande successo de gargalhada a apresentação hontem no cinema Avenida do bellissimo film da Paramount "O homem mosca" com o impagavel Harold Lloyd. As gargalhadas do publico davam-nos a impressão de uma historia collectiva tão ininterruptas ellas eram. Na realidade é este o melhor trabalho do popular comico, o que definitivamente o consagraria se delle precisasse para a sua consagração. Originalidade e sequencia no enredo, situações de um comico inesperado, montagem de um flagrante realismo, tudo é surprehendente neste film que parece ter saido do cerebro de um louco, tão extraordinarios são os meios de que lança mão para arrancar as gargalhadas dos espectadores que hão de rir quer queiram quer não queiram. "O homem mosca" repete-se hoje naturalmente com o successo do primeiro dia.

Cine-theatro America

Tres bellissimos films terão hoje neste cinema os seus distinctos frequentadores: uma primorosa pellicula da Fox com o titulo "Ouro, Mulher e Dinheiro" com o afamado galã dramatico John Gilbert; uma deliciosa fita da Universal, com Elaine Hammerstein, "Por que participar seu casamento", que é um mimo de delicadeza; e a engraçadissima comedia "Não grita" com irresistiveis situações. Para a proxima quinta-feira annuncia-se um grande programma com a inauguração de encantadores numeros de variedades e a apresentação do grande film da Paramount "A moderna Cleopatra" com Nita Naldi.

* * *

Cinema Tijuca

Clara Kimball está hoje no cartaz do elegante cinema Tijuca com os seus lindos olhos e a sua arte adoravel. Intitula-se o film "Romance de uma esposa" e passa-se a sua acção na terra encantadora de Hespanha. "Coração negro" é um outro film tambem hoje apresentado com a formosa Katharina Mac Donald, que tantos admiradores conta nos frequentadores de cinema. Fecha este deslumbrante programma uma interessante "Revista Odeon".

* * *

Douglas, Pola Negri e Thomas Meighan

Douglas Fairbanks (não é o pae, é o junior) vae apparecer pela primeira vez entre nós, e isso muito brevemente, na tela do Ideal, em um film marvilhoso da Paramount que é "O thesouro da mocidade", ao lado de Theodore Roberts. Guarde o leitor essa noticia e mais estas duas outras: que no Ideal vão apparecer tambem, muito brevemente, Thomas Meighan e Lila Lee em "O inseduzivel", da Paramount, e Pola Negri, a divina Pola, em sua segunda superproducção americana para a Paramount, "Beijos que se vendem" em que ella resurge ao lado de Jack Holt. Guarde e não esqueça.

* * *

Tem havido muitos, mas este é o mais impressionante

Quasi todos os sacrificios possiveis já foram explorados pelo cinema: sacrificio de pae, de esposa, de mãe. "Sacrificio de filha", porém, com ser uma coisa inedita, é o mais commovente, o mais impressionante que nos tem dado o cinema. Imagine o leitor, por exemplo, uma joven que se casa, sem amor, para salvar a mãe da ruina. Honesta até á medulla por educação e por indole, essa moça se não amava o homem com quem se ia casar, tambem não amava outro. E depois do casamento é que ella verifica ter servido apenas de instrumento á vingança de um homem que se queria desforrar nella, maltratando-a, de uma offensa que sua mãe lhe fizera outr'ora. Não é essa uma situação commovente e dolorosa? Pois ide vel-a em "Sacrificio de filha", a soberba superproducção da Universal com Elaine Hammerstein e Norman Trevor, que o Ideal está exhibindo juntamente com "A querida da Nova York", a mimosa superproducção dessa encantadora creança que é Baby Peggy, para a Universal.

* * *

John Gilbert, no Iris

Volve amanhã á tela do Iris, o muito sympathico e querido actor John Gilbert, numa das melhores das suas producções. Intitula-se "O lobo humano" e é, qualidade principal, um film da Fox.

E' uma historia bastante interessante, repleta de incidentes curiosos e bem imaginados. O papel que John Gilbert desempenha é admiravelmente adequado ao seu physico e temperamento de que tira elle os maiores e os melhores partidos. E' um bom film, bem feito e idealizado, com boa photographia.

O Iris o exhibirá amanhã com a revista "A linha está occupada" com novos numeros.

* * *

Pedro Dias e Rosalia Pombo, no Modelo

Os bailarinos brasileiros estão dando os seus ultimos espectaculos no Cine Modelo, onde têm conquistado fartos applausos. Despedindo-se amanhã, organizaram para hoje um conjunto de numeros interessantissimos que devem agradar immensamente. Serão exhibidos, além disso, dois films excellentes, "Piratas do alto bordo", de Viola Dana e "Novos ricos", emocionante drama da Universal.

O Snr. é medico, estudante de medicina ou enfermeira?

Em qualquer caso, deve interessar o grande film

Gynecologia e Obstetricia

Partos anormaes, operações cesarianas pelo professor Dr. Wertheim, do Grande Hospital de Vienna. Exemplos de complicações graves, Anomalias ...los processos Sultan e Silvestre Kiston ... [illegible]

A PEDIDO GERAL
Hoje ás 11 horas da manhã e 11 da noite
NO
IRIS
3$000 a cadeira

IMPORTANTE — Por ordem da policia é prohibida a entrada de menores e senhoritas. (U 21484)

HOJE 30:000$000 INTEIRO, 1$600 **Loteria do E. do Rio.** (7805)

Hospital Sanatorio dos Empregados do Commercio

Tendo o presidente da União dos Empregados do Commercio convidado os professores drs. Chagas Doria, lente da Escola Polytechnica, e José Mendonça, conhecedor das organizações hospitalares nacionaes e estrangeiras, para submetterem a uma vistoria o palacio onde funccionou o Ministerio da Agricultura, afim de ser habilitada á directoria da mesma instituição a installar rapidamente no mesmo edificio o hospital sanatorio dos empregados do commercio, os mesmos especialistas se promptificaram a dar cumprimento a honrosa incumbencia.

Dentro de breves dias será finalizada essa importante missão. Para outros assumptos relativos ao mesmo hospital sanatorio, a directoria da União dos Empregados do Commercio realizará hoje, em sua séde social, ás 8 horas da noite, uma reunião, para a qual são convidados, todos os empregados do commercio, sem distincção de associação. Nessa reunião, segundo nos communica a secretaria do mesmo orgão trabalhista, serão abordados os interesses da classe e, em geral, quanto a utilisação do referido estabelecimento de saúde.

— A thesouraria da União dos Empregados do Commercio enviou ao Club dos Democraticos o seguinte balancete sobre o resultado da Mi-Careme realizada pelo mesmo club, durante a tarde de sabbado de Alleluia, convertida em prestito de caridade. Em prata, nickel e cobre, 4:329$060; em papel-moeda, 1:520$000; em cheque da Companhia Hoteis Palace, 1:000$000; sr. V. A. Duarte Felix, 200$000; dr. Castrioto Pinheiro, 10$000; total, 7:131$060.

Dentro os cinco dias, o grande livro percorrerá o commercio, devidamente rubricado pela commissão fiscalizadora e por outros membros dirigentes do mesmo movimento.

Instituto de Belleza Ludovig. Cabelleireiros para senhoras e creanças.
URUGUAYANA, 29, 1º and. C. 3011

Ondulação permanente, duravel para 8 mezes, tintura de cabellos, lavagens, ondulação, penteados, massagens, manicura e os celebres preparados para belleza, de mme. Ludovig. Perfumarias, artigos de toilette e as celebres tinturas para cabellos "Henneorient". Peçam catalogos. (6717)

CORREIO SPORTIVO

FOOTBALL

O TORNEIO ELIMINATORIO DA A. M. E. A.

Duas notas

O *Correio da Manhã* recebeu, hontem, assignado pelo presidente da commissão organizadora da Associação Metropolitana de Esportes Athleticos, um officio convidando o nosso redactor sportivo a assistir ao torneio eliminatorio, ante-hontem realizado no campo do Fluminense F. C.

Recebemos convite, hontem, para uma festa que se realizou ante-hontem. A culpa desse facto cabe á Associação de Chronistas Desportivos, que tendo recebido a incumbencia nol-o entregar sabbado, á tarde, só o fez com 48 horas de atrazo.

Sem commentarios.

Os taes por cento

Em uma das ultimas reuniões da directoria da Associação de Chronistas Desportivos o secretario levou officialmente ao conhecimento da Associação, que o sr. Mario Pollo o autorizára a declarar, que, da renda do torneio eliminatorio, ante-hontem realizado, 33 % caberia á A. C. D.

Não obstante essa declaração formal, a Associação Metropolitana de Esportes Athleticos officiou áquella sociedade de jornalistas, communicando que da renda alludida, sómente 10 % seria destinado nos seus cofres.

A esmola virou gorgeta...

***

PROJECTO DE ESTATUTOS DA CONFEDERAÇÃO BRASILEIRA DE DESPORTOS

Em sessão de assembléa geral que se realiza amanhã a C. B. D. vae discutir e votar o seguinte projecto de estatutos:

CAPITULO I

Da Confederação e seus fins

Art. 1º — A Confederação Brasileira de Desportos, fundada a 8 de junho de 1914 com a denominação de Federação Brasileira de Sports, é constituida por todas as associações ou clubs, que nos Estados, no Districto Federal e Territorio do Acre dirijam desportos terrestres ou aquaticos.

Art. 2º — Em cada Estado e no Districto Federal só poderá existir uma entidade dirigente para cada desporto, que o representante de facto e efficientemente, podendo, entretanto, a mesma entidade dirigir mais de um desporto.

Paragrapho unico — A C. B. D. reconhece, nos termos do accordo annexo a estes estatutos, a Liga de Sports da Marinha e a Liga de Sports do Exercito como unica dirigentes dos desportos nas classes armadas.

Art. 3º — Quando nos Estados não houver associação que represente o desporto estadual, poderá ser filiado provisoriamente o club que dirigir o desporto local.

Paragrapho unico — Logo que o desenvolvimento desportivo demonstre a creação de outros clubs do mesmo genero, deverá o club assim filiado organizar a associação, que o substituirá na direcção do respectivo desporto.

Art. 4º — A personalidade da C. B. D., distincta da das entidades filiadas, reside na Assembléa Geral de que trata a alinea *a* do artigo 7º.

Art. 5º — A C. B. D. tem por fim:

a) representar o desporto nacional junto aos poderes publicos e no exterior da Republica;

b) promover o intercambio desportivo entre as entidades por ella reconhecidas, fazendo disputar annualmente campeonatos nacionaes dos diversos desportos, dirigidos pelas suas filiadas;

c) promover ou permittir a realização de encontros entre equipes de representação estadual;

d) promover ou permittir a realização de encontros entre equipes internacionaes;

e) unificar a regulamentação e codigos technico-desportivos de accordo com os regulamentos olympicos;

f) levantar estatisticas exactas das forças desportivas nacionaes;

g) expedir boletins technico-desportivos a todas as suas filiadas, indicando as ultimas decisões internacionaes em materia technico-desportiva regulamentar ou conselhos relativos ao melhor methodo para o preparo das forças desportivas da nação;

h) dirimir e julgar todas as questões suscitadas entre entidades confederadas, e as que surgirem entre essas e os clubs a ellas filiados, nos termos da alinea *b* do artigo 24;

i) regulamentar as inscripções e passes de athletas de uma para outra de suas filiadas;

j) fornecer livre de quaesquer onus conselhos technicos e schema de construcção de caracter technico-desportivo, taes como gymnasios, piscinas, pistas, campos de athletismo, etc.

Art. 6º — A C. B. D. tem a sua séde na Capital Federal, sendo illimitado o tempo de sua duração.

CAPITULO II

Dos orgãos da Confederação

Art. 7º — São orgãos da Confederação Brasileira de Desportos:

a) a Assembléa Geral;
b) a Directoria;
c) o Conselho Judiciario;
d) as commissões.

CAPITULO III

Da Assembléa Geral

Art. 8º — A Assembléa Geral, que é o orgão legislativo e electivo da C. B. D., compõe-se de um representante de cada Estado, em que exista entidade filiada e um do Districto Federal.

§ 1º — Trinta dias antes da realização da Assembléa Geral, annunciados os seus fins, as entidades filiadas em cada Estado e no Districto Federal elegerão o representante do Estado, e o seu substituto, á Assembléa Geral.

§ 2º — Nessa eleição cada entidade filiada disporá de um voto, decidindo, em empate eventual, o arbitro que deve ser escolhido antes de effectuar-se a eleição.

Art. 9º — Os representantes dos Estados e do Districto Federal á Assembléa Geral terão respectivamente tantos votos quantos forem os desportos effectivamente dirigidos pelas entidades de cujos Estados são delegados.

Paragrapho unico — Para o effeito desse computo considera-se desporto effectivamente exercitado, quando os seus campeonatos ou competições, regularmente disputados, concorrerem no minimo oito clubs para os desportos terrestres e quatro para os aquaticos.

Art. 10 — Compete á Assembléa Geral:

a) eleger biennalmente, ou quando occorrer vaga, os membros da Directoria e da commissão fiscal;

b) eleger triennalmente, ou quando occorrer vaga, nos termos do art. 22 e alineas, os membros do Conselho Judiciario;

c) reunir-se annualmente para do relatorio annual da Directoria julgando os seus actos administrativos, tendo em vista o parecer da commissão fiscal;

d) orçar a receita e fixar a despesa, mediante proposta da Directoria;

e) reformar ou alterar os estatutos na forma prevista no art. ....

f) conferir, por dois terços de votação, titulos de membros honorarios e benemeritos;

g) decretar a dissolução da C. B. D., nos termos do artigo ....

Art. 11 — Os representantes dos Estados, acreditados para a Assembléa Geral, excepto da do Districto Federal, não poderão exercer cargo algum nas directorias das entidades e clubs localizados no Districto Federal.

CAPITULO IV

Da Directoria

Art. 12 — A C. B. D. será administrada por uma directoria composta de presidente, vice-presidente, 1º e 2º secretarios, 1º e 2º thesoureiros.

Art. 13 — O mandato da Directoria será de dois annos, perdendo os seus membros, qualquer outro cargo ou representação, do que estejam investidos na C. B. D. ou em quaesquer das entidades filiadas.

Paragrapho unico — Não será preenchido a vaga de presidente quando occorrer no ultimo semestre do mandato.

Art. 14 — Compete á Directoria:

a) administrar a Confederação;

b) cumprir e fazer cumprir os estatutos, leis, regulamentos e decisões dos poderes da Confederação;

c) dar conhecimento official ás entidades confederadas das resoluções tomadas;

d) resolver qualquer assumpto urgente, embora omisso;

e) decidir por iniciativa propria quaesquer despesas não orçadas até o valor de 2:000$000;

f) organizar, com parecer dos technicos, os regulamentos dos campeonatos nacionaes dos varios desportos, e promover a sua realização;

g) apresentar annualmente um relatorio dos factos occorridos durante a sua gestão;

h) decidir, com recurso para o Conselho Superior, sobre a filiação de novas entidades;

i) submetter á apreciação da Assembléa Geral a proposta do orçamento;

j) projectar, redigir e assignar convenções ou tratados, submettendo-os ao julgamento do Conselho Judiciario;

k) applicar penalidades nos termos das leis em vigor;

l) nomear commissões especiaes que se lhe tornem precisas;

m) nomear delegados para apresentar a Confederação em congressos ou para tratar fóra da Capital de interesses da Confederação, assim como membros das delegações desportivas, devendo taes delegados apresentar, até 10 dias após findar a sua missão um relatorio acompanhado de demonstração documentada das despesas que houverem feito;

n) suggerir aos poderes competentes quaesquer providencias ten-

XADREZ

QUINTO TORNEIO ANNUAL DA PRIMEIRA TURMA DO CLUB DE XADREZ GUANABARA

— RESULTADO FINAL —

CONCORRENTES	A. A. Barbosa	A. Berger	A. Stuart	C. Maurity	C. M. Moraes	C. Pulcherio	G. Cunha	H. Aquarone	H. Bastos	J. Lacerda	L. Vianna	S. Mendes Jr.	O. Trompowsky	Ganhas	Perdidas	Empatadas	PONTOS
S. Mendes Junior	½	1	1	1	1	1	1	1	1	1	½	X	1	10	0	2	11
A. A. Barbosa	X	1	1	1	0	1	1	1	1	1	1	½	0	9	2	1	9½
C. Pulcherio	0	1	1	1	1	X	1	1	1	0	0	0	1	8	4	0	8
J. Lacerda	0	½	1	0	1	1	1	1	1	X	1	0	½	7	3	2	8
L. Vianna	0	1	½	1	1	1	½	1	1	0	X	½	0	6	3	3	7½
O. Trompowsky	1	½	0	1	0	0	1	1	1	½	1	0	X	6	4	2	7
A. Berger	0	X	1	1	1	0	0	1	1	½	0	0	½	4	6	2	5
C. M. Moraes	1	0	1	1	X	0	1	0	0	0	0	0	1	5	7	0	5
A. Stuart	0	0	X	1	0	0	0	½	1	0	½	0	1	3	7	2	4
C. Maurity	0	0	0	X	0	0	1	1	1	1	0	0	0	4	8	0	4
G. Cunha	0	1	1	0	0	0	X	1	0	0	½	0	0	3	8	1	3½
H. Bastos	0	0	0	0	1	0	1	1	X	0	0	0	0	3	8	0	3
H. Acquarone	0	0	½	0	1	0	0	X	0	0	0	0	0	1	10	1	1½

COPACABANA CASINO-THEATRO
(HOJE) **Terça-feira** (HOJE)
GRANDE ESPECTACULO
NA TELA — QUANDO ELLA IA CAINDO, film da Metro, distribuido no Brasil pela Paramount. Interpretes: Enid Bennet, Huntly Gordon, J. Frank, Otto Lederer, Allen Roy.
NO PALCO — Tres grande estréas: MISS SUSSIE, a princeza dos aires, unica no genero; BAPTISTA JUNIOR, ventriloquo; e LADY TOSCA, cantora internacional.
Camarotes e baignoires, 15$000 — Poltronas, 3$000
TELEPH IPANEMA 1400 (Ramal 2)
Todas as noites diner et souper dansants no
GRILL ROOM — JAZZ-BAND ROMEU
Teleph. Ipanema 1500 — (Ramal 6)
(19445)

EMPREZA THEATRAL JOSE' LOUREIRO - Temporada de 1924

THEATRO LYRICO
Companhia Italiana de Operetas LEA CANDINI — Maestro director e concertador d'orchestra: ROMEU BORZELLI — Direcção artistica de LEO MICHELUZZI
Hoje A's 8 3|4 Hoje
Despedida da Companhia
Representação da muito applaudida opereta em tres actos, de MARIO COSTA e C. LOMBARDO
SCUGNIZZA

PALACIO THEATRO
COMPANHIA AURA ABRANCHES
HOJE —:— A's 8 3|4 —:— HOJE
2ª recita de assignatura — 1ª representação da comedia em 3 actos, de Flers et Caillavet, traducção de Abadie Faria Rosa
Uma bella aventura
HELENA — AURA ABRANCHES
Sra. de Trevilac, Adelina Abranches; Condessa de Eguilhon, Lyda d'Almeida; sra. de Vercei, Rosita Rego; Joanna de Vercei, Fernanda de Souza; Sra. Sergnau, Celeste Leitão; André d'Eguilhon, Alexandre d'Azevedo; Valentine le Banoyer, Sacramento; Conde d'Eguilhon, Alves da Silva; Tonzures, Eduardo Mattos; Lirignan, Oscar Soares; Dr. Pimbrache, José Soares; Chartavain, João Santos; Dedier, Pereira das Neves; Manoel, J. Sampaio.
Amanhã — UMA BELLA AVENTURA.
A seguir — A PRISIONEIRA.

Companhia Brasileira de Declamação ITALIA FAUSTA-LUCILIA PERES — Direcção scenica do professor João Barbosa. Hoje, ás 8 3|4 Representação da peça — AMOR DE PERDIÇÃO Extraida do popular romance do immortal escriptor portuguez Camillo Castello Branco, pelo comediographo Alvaro Peres.
Mariauna: Italia Fausta; Thereza — Lucilia Peres. As outras personagens pelos artistas: João Barbosa, Adelaide Coutinho, Antonio Sampaio, Pereira da Costa, Collares, Henrique Machado, Ivonne Costa, Luiza Nazareth, Paraiso, Laio, Fernandes, etc. Figurantes.
Grande exito de toda a companhia.
Amanhã — Grandioso espectaculo.
A seguir — O ENIGMA.

CAV. Maieroni
O grande illusionista estréa no THEATRO LYRICO, sexta-feira, 2 de maio, ás 8 3|4
Preços — Frisas e camarotes, 35$; poltronas e varandas, 6$; cadeiras e balcões, 4$; galeria numerada, 2$500; geral, 2$000.
Bilhetes á venda na bilheteria do theatro.

COMPANHIA VELASCO — Na bilheteria do theatro Lyrico, das 10 ás 5 horas, acha-se aberta uma assignatura para 10 recitas desta grande companhia. PREÇOS: — Frisas, 100$; camarotes, 80$; fauteuils e varandas, 18$; cadeiras, 15$; balcão, 12$; galeria, 5$000. (U 21474)

CINE PALAIS
HOJE — O grande successo da semana — HOJE
O film que faz vibrar o coração dos patriotas
DEEM AZAS AO BRASIL
E mais: O Torneio Initium da A. M. E. A. no stadium do Fluminense
E AINDA: O sexto match dos Valentões da arena
NA PROXIMA SEMANA
ENTRE BICHOS E FERAS NA AFRICA
Film da Metro, distribuido no Brasil pela Paramount
Não confundir com assumptos identicos já apresentados

Theatro Recreio (Empresa Rangel & C.)
(HOJE, ás 8 3|4) (FESTA ARTISTICA E DESPEDIDA)
dos UNICOS artistas que em TRES DIAS popularizaram um interessantissimo espectaculo!
JERCOLIS ✦ **VILLAR**
Programma original: Além de numeros novos, em todos os generos, Jercolis-Villar executarão aquelles que a pedido do publico bizam e trizam TODAS AS NOITES!
Quinta-feira, 1 — Reapparição da Companhia de Revistas, deste theatro, com a sensaccional revista
Pennas de Pavão
21487

ROGAMOS AOS SENHORES MEDICOS VISITAR, NO INTERESSE DOS SEUS DOENTES, OS APPARELHOS ORTHOPEDICOS, EXPOSTOS EM NOSSO ESTABELECIMENTO E QUE OBTIVERAM NA EXPOSIÇÃO DO CENTENARIO UMA DAS MAIS ALTAS RECOMPENSAS (DIPLOMA DE HONRA).
QUEBRADURA
Para Homens, Senhoras e Creanças
O Prof. Lazzarini devendo ausentar-se para visitar os seus Estabelecimentos do Norte, sendo o esperado ... [illegible] ... Consultorio do Rio até todo o dia
30 DE ABRIL
Roga-se não esperar os ultimos dias, sendo todos os apparelhos feitos sob medida.

A Hernia é uma molestia da qual o doente está diariamente ameaçado de grave perigo que se conhece sob o nome de Estrangulamento Herniario. [illegible]
... sempre serve de guia aos ... [illegible] ... O único Electro Orthopedico do ... [illegible]
Prof. Lazzarini ... [illegible]
AVENIDA GOMES FREIRE, 124 — Por cima da Pharmacia, das 10 da manhã ás 5 da tarde. Entrada pela Rua do Rezende. (U 21317)

Cinemas da Empreza Vital Ramos Castro — Rua de S. Pedro 222 - Tel. 6557 N.

POPULAR — Rua Marechal Floriano, 49 a 103
HOJE! — UM HOMEM SEM PREÇO — 6 actos.
A GRANDE RECOMPENSA — 5ª e 6ª séries.
SENTINELLA DO FIRMAMENTO — 15ª série. Final.
AMANHÃ: — O EXPRESSO DA MEIA-NOITE.

MASCOTTE — Rua Archias Cordeiro, 230 (Meyer)
HOJE! — O CHARCO — 8 actos, por Sessue Hayakawa.
SENTINELLA DO FIRMAMENTO — 13ª e 14ª séries.
AMANHÃ: — BOMBAS E MANGUEIRAS.

PRIMOR — Avenida Passos, 119
HOJE! — O CASAMENTEIRO — 7 actos.
O TEMPLO DE VENUS — 7 actos.
AMANHÃ: — O CHARCO.

EXCELSIOR — Rua do Catete, 17
HOJE! — A GARRAFA MAGICA — 6 actos.
Tom Mix numa super-producção formidavel: O SANGUE CORRE NAS VEIAS — 8 actos.
AMANHÃ: — A PECCADORA.

GRANADO & C.
Rua 1º de Março n. 14
Ap. D. G. S. P. n. 36, de 11|1|1894.

FORMULA:
CREOSOTO DE FAIA
-:- IODO -:-
Hypophosphito de SODIO
Hypophosphito de CALCIO
GLYCERINA
Fartos elementos para a Hygiene dos Pulmões e
:: Robustez ::

dentes a concorrer para o desenvolvimento dos desportos.

Art. 15 — Compete ao presidente:

a) convocar as sessões da Assembléa Geral, da Directoria, e do Conselho Superior e dirigir os seus trabalhos;
b) despachar o expediente;
c) fiscalizar os trabalhos das commissões;
d) deliberar, *ad referendum* da Directoria, sobre qualquer assumpto urgente da competencia da mesma;
e) presidir a mesa da Assembléa Geral;
f) assignar com o 1º secretario todas as actas, diplomas, convites e cartões de ingresso;
g) rubricar e visar todos os livros e papeis das sessões;
h) assignar com o 1º thesoureiro os cheques, visando as ordens de pagamento;
i) representar a Confederação em juizo e fóra delle;
j) dar o voto de qualidade nas sessões que presidir;
k) distribuir aos poderes competentes os papeis que derem entrada na Confederação;
l) designar relatores para os papeis que houverem de ser submettidos á deliberação do conselho superior.

Art. 16 — Compete ao vice-presidente:

a) substituir o presidente nas suas faltas e impedimentos;
b) assumir a jurisdicção plena da Confederação, quando esta lhe fôr passada pelo presidente, ou quando occorrer a vaga deste no ultimo semestre do mandato.

Art. 17 — Compete ao 1º secretario:

a) secretariar as sessões da Assembléa Geral, da Directoria, e do Conselho Judiciario e lavrar as actas;
b) fazer a correspondencia para as entidades confederadas e extranhas, bem como a que decorrer de actos da Assembléa Geral, da directoria e do Conselho Judiciario;
c) assignar diploma, convites e cartões de ingresso;
d) fazer a publicação dos actos officiaes da Confederação;
e) substituir o vice-presidente nas suas faltas e impedimentos.

Art. 18 — Compete ao 2º secretario:

a) organizar e ter sua guarda o archivo da secretaria;
b) auxiliar o 1º secretario e substituil-o em suas faltas e impedimentos.

Art. 19 — Compete ao 1º thesoureiro:

a) manter devidamente organizada e legalizada a escripturação da Confederação;
b) submetter mensalmente á Directoria um balancete da receita e despeza e dos valores da Confederação, sendo o unico responsavel por elles;
c) promover a cobrança das mensalidades das entidades confederadas e [illegible] de toda a receita da Confederação;
d) depositar em banco, com approvação da Directoria, os valores em dinheiro superiores a 1:000$;
e) pagar todas as despesas autorizadas pela Assembléa Geral e pela Directoria;
f) assignar com o presidente todos os cheques e ordens de pagamento;
g) lavrar termo de encerramento da escripturação da Confederação;
h) ter sob sua guarda os bens moveis e immoveis da Confederação;
i) zelar pela conservação da séde social e melhoria, quando possivel;
j) adquirir todo o material, moveis ou immoveis, quando devidamente autorizado;
k) manter em dia um registro de carga dos bens da Confederação, apresentando-o, no fim da gestão, um relatorio completo;
m) alienar o material julgado inservivel.

Art. 20 — Compete ao 2º thesoureiro: auxiliar o 1º thesoureiro e substituil-o em suas faltas e impedimentos.

CAPITULO V

Do Conselho Judiciario

Art. 21 — O Conselho Judiciario será formado de oito membros eleitos pela Assembléa Geral.

Art. 22 — A duração do mandato dos membros do Conselho Judiciario será de 3 annos.

Art. 23 — Os eleitos para o Conselho Judiciario perderão quaesquer cargos que exerçam na C. B. D. e nas entidades filiadas.

Art. 22 — São condições essenciaes para ser eleito membro do Conselho Judiciario:

a) ter maior de 30 annos e possuir idoneidade e capacidade reconhecidas;
b) satisfazer as condições de [illegible]

Art. 23 — A mesa do Conselho Judiciario será constituida por um presidente eleito dentre os seus membros, na sua sessão de installação, e pelo 1º secretario da Confederação Brasileira de Desportos.

Art. 24 — Compete ao Conselho Judiciario:

a) julgar em gráo de recurso sobre quaesquer resoluções da Directoria, da Assembléa Geral e dos conselhos das entidades confederadas, se forem baseadas em falta de cumprimento ou má interpretação da lei da Confederação Brasileira de Desportos;
b) dirimir e julgar em gráo de recurso as questões que surgirem entre entidades confederadas e entre estas e os clubs a ellas filiados, quando affectam as leis da Confederação;
c) applicar penalidades nos termos das leis em vigor, e decidir em gráo de recurso sobre as que forem applicadas pela Directoria;
d) interpretar os estatutos, leis e regulamentos da Confederação;
e) resolver sobre os casos omissos.

Art. 25 — O Conselho Judiciario será o orgão consultivo da C. B. D. nas questões nacionaes e internacionaes, cabendo-lhe, tambem, dar parecer sobre as convenções e tratados assignados com outros paizes.

Art. 26 — Das decisões do Conselho Judiciario, ultima instancia dos poderes da C. B. D., [illegible] quando a decisão não houver sido unanime [illegible]

Art. 27 — Das decisões do Conselho Judiciario [illegible] as entidades filiadas não poderão appellar para poderes extranhos aos seus, [illegible]

(*Continúa*)

CLUB REGATAS DO FLAMENGO

Por motivo de força maior fica transferida para terça-feira, 6 de maio proximo, ás 20 horas, a reunião do Conselho Deliberativo, cuja primeira convocação estava marcada para hoje, á mesma hora.

TREINO COM O SPORT CLUB BRASIL

A directoria do Club de Regatas do Flamengo convida os jogadores abaixo a comparecerem amanhã, 30 do corrente, ás 4 horas da tarde, no campo do Club, para treinarem com o Sport Club Brasil.

Alberto — Segreto — Olavo — Durval Prado — Archimedes — Herminio — Algemiro — Roberto — Goltschalck — Celso — Vital Barbosa.

Reservas — Alberto — Vital — Moura — Wilton — Waldemar e Chagas.

A PROXIMA FESTA DO VILLA IZABEL

A directoria do Villa Izabel F. C., para commemorar a inauguração dos campos de luvas, basket-ball, volley ball e peteca, construidos na sua séde, vae realizar no proximo dia 3, uma festa sportiva que obedecerá ao seguinte programma:

1ª prova — A's 1 hora — "Olivio de Medeiros" — Salto de altura, para associados.

2ª prova — A's 1.1|4 — "Agenor de Oliveira Barros" — Salto de vara, para associados.

3ª prova — A's 1 1|2 horas — "Norberto J. Guimarães" — Salto á distancia para associados.

4ª prova — A's 1.45 — "Dr. Feliciano Motta" — Lançamento de peso, para associados.

5ª prova — A's 2 horas — "Augusto Caldas" — Match de peteca — Villa x Andarahy.

6ª prova — A's 2 e 30 — "Madame Jeronymo Thomé" — para senhoras.

7ª prova — A's 3 horas — "Madame Edgard Mendes" — Laço na gravata (mixta).

8ª prova — A's 3 e 10 — "Madame Augusto Caldas" — Corrida de agulhas (mixta).

9ª prova — A's 3 1|2 — Inauguração do terreno de Cid Plaisant, no salão de honra do Club.

10ª prova — A's 3.30 — "Dr. Oliveira de Menezes" — Quatro assaltos de esgrima — Villa Izabel x Escola Naval.

11ª prova — A's 4 horas — "Jeronymo Thomé" — Cabo de guerra — Villa Izabel x C. R. Vasco da Gama.

12ª prova — A's 4 e 20 — "Edgard Mendes" — Match de basket-ball — Villa Izabel x Mangueira.

13ª prova — A's 5 horas — "Liga Metropolitana" — Match de tennis.

14ª prova — A's 5 e 30 — "Segadas Vianna" — Match de basket-ball — Villa Izabel x Mangueira.

15ª prova — A's 6 e 20 — "Pedro Mendes" — Match de basket-ball — Escola Naval x Escola de Guerra.

A FESTA DO PALMEIRAS

A directoria do Palmeiras A. C. fez realizar ante-hontem na séde da Quinta da Boa Vista uma festa dançante [illegible] em homenagem aos socios daquelle Club. [illegible] As dansas estiveram concorridas.

ASSEMBLÉAS E REUNIÕES

C. R. Flamengo — Hoje ás 8 1|2 reunião do Conselho Deliberativo, em 2ª convocação.

NATAÇÃO

OS FESTEJOS DO BOQUEIRÃO DO PASSEIO

O concurso aquatico

Em continuação aos festejos commemorativos ao anniversario do C. R. Boqueirão do Passeio foram realizados os concursos aquaticos daquelle club, marcados para anteontem.

As provas todas foram bem disputadas e deram os resultados abaixo:

1ª prova — 1º logar, Raul Guarisch, tempo, 59" 3|5; 2º logar, Armando Roque Fernandes.

2ª prova — 1º logar, Bernardino Pinto Gomes, Nelson Neves, Oswaldo A. Silveira e Thyerri Mello; tempo, 6' 27" 3|5; 2º logar, [illegible], Antonio Fernandes e Manoel R. Fernandes.

3ª prova — 1º logar, Manoel Leopoldo dos Santos; tempo, 3' [illegible]; 2º logar, Oswaldo Barcellos da Silveira; 3º logar, Manoel Salles.

4ª prova — 1º logar, Antonio [illegible]; 2º logar, Thierry de Mello; 3º logar, Aleixo Bogdanoff.

5ª prova — 1º logar, Manoel Mattos Neves; tempo, [illegible]; 2º logar, Carlos Gomes; 3º logar, José Estacio de Faria.

6ª prova — 1º logar, Nelson Americo; 2º logar, Jesus Rodrigues.

7ª prova — 1º logar, José Augusto [illegible]; 2º logar, Plinio Chagas Filho.

8ª prova — 1º logar, [illegible]; 2º logar, Darke de Oliveira Mattos; [illegible] Mendola.

9ª prova — 1º logar, Manoel Fernandes; tempo, [illegible]; 2º logar, Manoel G. Pinho; [illegible]

[illegible]

[illegible] Aleixo Bogdanoff.

BOX

RESULTADO DOS MATCHES DE SABBADO

Humberto Blois venceu no 1º round

O resultado dos matches realizados sabbado no C. N. C. foi o seguinte:

Primeiro match entre Alipio Santos [illegible] Arpal [illegible] Claudio Faria, paulista, que acha entre nós, para jogar alguns matches, nesta capital, inclusive a "revanche" com Orlando Soares Faria, venceu a luta, por desclassificação de Arnaldo, em virtude de golpes prohibidos.

Faria desenvolveu um jogo impetuoso [illegible]

A seguir subiu ao ring Speel Pirtel, acompanhado de Max Enders para uma exhibição.

O resultado dessa prova, deixou a melhor impressão possivel á assistencia, que brindou [illegible] com uma salva de palmas prolongadas.

Por ultimo subiu ao ring Gustavo de Almeida e a seguir Humberto Blois, que disputaram a prova principal.

Depois dos annuncios do speaker, recommendações do juiz, e o toss para escolha de luvas, o "gong" deu signal de combate.

Blois, rapido, atacou [illegible] Gustavo supporta e procura atingir Blois com os seus directos. [illegible] no fim do primeiro round, Humberto Blois com um [illegible] Gustavo, [illegible] conta até 10 e Gustavo de Almeida não se levanta — estava "knock-out".

Mas esse feito de Blois confirma as suas excellentes qualidades que vem demonstrando.

CORRESPONDENCIA

H. Blois — Pedimos-lhe o favor de nos procurar, na redacção, ou onde sabe que pode nos encontrar.

REMO

AS REGATAS INTIMAS DE DOMINGO

O C. R. Vasco da Gama e o C. Internacional de Regatas realizaram ante-hontem as suas annunciadas regatas intimas.

Ambas as festas foram grandemente concorridas e deixaram a todos os presentes que vieram, uma optima impressão do muito que se faz daquelle centro de sport pelo desenvolvimento do Remo.

O SOIRÉE DO NATAÇÃO

Agradavel e animada a *soirée* dansante que o C. Natação e Regatas realizou sabbado ultimo em sua séde social. [illegible]

As dansas decorreram animadas e estenderam-se por muitas horas, para só terminarem madrugada.

C. NATAÇÃO E REGATAS

O presidente do C. Natação e Regatas convida todos os membros do conselho para a reunião que se realiza hoje, extraordinariamente, ás 8 1|2 horas da noite, na séde daquelle club.

ATHLETISMO

MODESTO F. C.

Estão na secretaria do Modesto, as inscripções para a competição de athletismo infantil.

Os interessados encontrarão na séde daquelle club, um director que lhes dará as informações precisas.

AS COMPETIÇÕES DO FLAMENGO

A segunda competição de athletismo individual, organizada pelo C. R. Flamengo será realizada no dia 4 de maio, no campo da rua Paysandú.

TENNIS

BOTAFOGO F. C.

Continuam abertas, na secretaria do Botafogo, as inscripções para o campeonato de duplas de cavalheiros.

O torneio será realizado nos domingos dias [illegible] e as inscripções serão acceitas até o dia [illegible]

PING PONG

O TORNEIO DO INDEPENDENCIA

No match de ping pong, realizado entre Raul Lima e Francisco Valrão, venceu esse jogador, por 50 contra 24, ficando desse modo decidida a competição interna do Independencia F. C.

Volley-ball

C. R. BOQUEIRÃO DO PASSEIO

A commissão de sports do Boqueirão, attendendo ás chuvas que se fizeram sentir, não deixou realizar os ultimos jogos marcados.

As partidas que ficaram para o dia 3 de maio são estas:

Argentina x Uruguay.
Brasil x Paraguay.
Chile x Equador.
Bolivia x Perú.

No mesmo dia 3, devem ser ainda disputadas:

Brasil x Argentina.
Paraguay x Perú.
Equador x Uruguay.
Chile x Bolivia.

TURF

DERBY-CLUB

A CORRIDA DE SABBADO

O programma para a corrida de sabbado proximo, no hippodromo do Itamaraty ficou pela seguinte forma definitivamente constituido:

1º pareo — Premio 6 de Março — 1.500 metros — 3:000$000 — Olympio 48 kilos; Atyra 48; Carapucemá 48; Astuta 50; Coquette 47; Ouvidor 52; Heroe 54; e Osiris 52.

2º pareo — Premio Initium — 1.000 metros — 3:000$000 — Primazia 49 kilos; Porangaba 49; Palés 49; Brio do Sul 51; Paracatu' 51; Baroneza 49; Review 51 e Floridor 51.

3º pareo — Premio Progresso — 1.609 metros — 3:000$000 — Alberto 53 kilos; Espirita 51; Granito 53; Celeuma 53; Rio Pardo 55.

4º pareo — Premio Velocidade — 1.100 metros — 3:000$000 — Ramalero 53 kilos; Malandrim 53; Pillete 53; Cocquidan 53; Olão 53; Alza 51; Querol 53; Galga 51; Maria Bonita 51 e La China 51.

5º pareo — Premio Internacional — 1.750 metros — 3:000$000 — Divino 52 kilos; Galarin 51; Turrão 52; Palmella 51; e Sombra 51.

6º pareo — Premio 17 de Setembro — 1.750 metros — 3:500$000 — Patricio 48 kilos; Moreno 53; Mico 53; Morcego 53; Nero 53; e Whisper 53.

7º pareo — Grande Premio Descobrimento do Brasil — 1.800 metros — 7:000$000 — Celeuma 43 kilos; Lacrau 51; Vesta 50; Aprompto 55; Paulistano 55; e Antelope 47.

8º pareo — Premio Itamaraty — 1.609 metros — 3:000$000 — Ramalero 51 kilos; Dictador 53; Sonhador 52; Turbulento 51; Tapajós 53; Lolma 51 e Pretoria 50.

JOCKEY-CLUB

O PROGRAMMA PARA A REUNIÃO DE DOMINGO

Com as inscripções recebidas hontem, o programma para a reunião de domingo proximo, no Prado Fluminense, ficou pela seguinte forma organizado:

1º pareo — Premio Pontet Canet — 1.450 metros — 3:000$000 — Oliva 48 kilos; Olympo 53; Heroe 54; Carapucema 48; e Ouvidor 53.

2º pareo — Premio Liniers — 1.450 metros — 3:000$000 — Mulatinha 50 kilos; Juquiá 54; Regateira 50; Pillete 52; Querella 52; Digitalis 52; Galga 52 e Olão 51.

3º pareo — Premio Big Boy — 1.600 metros — 3:000$000 — Velleda 49 kilos; Thebas 54; Pocitos 54; Mouro 51; Ramalero 53 e Belle Lurette 49.

4º pareo — Premio Madrugador — 1.600 metros — 3:000$000 — Nympha 51 kilos; Borracha 51; Ondina 50; Niagara 53; e Mosqueteiro 51.

5º pareo — Premio Criação ? [illegible] (3ª prova eliminatoria) — 1.600 metros — 5:000$000 — Alsatia 51 kilos; Borracha 51; Pisnea 53; Barbel 53; Garupá 53; Ilda 53; Tupan 53; Seylia 53; Florida 53; Mimi All 51; Coringa 53; Brilhante 53 e Fiel 53.

6º pareo — Premio Galileni — 1.750 metros — 3:000$000 — Pervinca 54 kilos; Libertad 53; Magnificence 54; Marathon 52 e Turrão 53.

7º pareo — Premio classico Prefeitura Municipal — 2.000 metros — 8:000$000 — Leblon 54 kilos; Nipon 51; Aymestry 55; Paulistano 55; Bright Eyes 49; Ronden 52; e Dictador 51.

8º pareo — Premio Martello — 2.000 metros — 3:500$000 — Rêve d'Armes 54 kilos; Salerno 52; Molecote 52; e Nero 53.

RICO TERMINA SUA CAMPANHA NAS PISTAS

Rico, que ha mezes vinha realizando exercicios suaves, na esperança de que pudesse reapparecer, está com a sua campanha nas pistas terminada. Submettido a um exame radiographico, verificou-se ser elle portador de grave lesão na mão enferma. Assim, o publico de Palermo não mais verá o grande cavallo, um dos mais legitimos titulos de orgulho da elevage argentina.

Como Pippermint, Old Man e Botafogo, o filho de Picacero foi um dos das multidões, e sucessão das suas victorias, iniciada, modestamente numa carreira de productos classica em 8 de janeiro de 1922, culminou no premio Vicente L. Casares, de 1923, no qual bateu, em estylo impressionante, sobre Mameluke, o mais tenaz dos seus inimigos, no tempo extraordinario de 153 1|5 segundos para os 2.500 metros, melhorando assim o record que San Jorge mantevé durante dez annos. Entre a carreira de estréa e esta, Rico alcançou muitos e brilhantes exitos nos classicos de maior importancia do turf argentino, sem contar os dissabores de uma derrota. Mas como a carreira de grandes cavallos, coube tambem a Rico a vez de cair. Primeiro empatou com Aldeano no classico Capital, com um final que ficou memoravel, e depois, já doente, sentido, foi batido por Old Man, no classico Carabobo. Depois disso, o filho de Picacero e Realeza, por Old Man, não mais tocou as pistas. Assim a carreira de Rico, para bem de todos, uma doença [illegible] sua campanha, Rico disputou quatorze carreiras, empatando em uma e perdendo em outra.

Em premios levantou 311.697 pesos, equivalentes a cerca de 350 contos em moeda brasileira, no cambio de hoje. Apenas cinco cavallos o avantajaram nessa somma. Foram os seguintes:

	Pesos
Melgarejo	355.448
Botafogo	345.948
Moloch	339.938
Sibila	329.20[illegible]
Monchette	319.31[illegible]

Rico iniciará as suas funcções de reproductor este anno.

A ELE'VAGE INGLEZA PERDE UM REPRODUCTOR NOTAVEL

Polymelus celebre reproductor inglez, morreu a 30 de março, na Inglaterra. Este pai era um dos brilhantes da reproducção e annos tambem nas pistas.

Em carreiras em que tomou parte levantou em premios mais 16.000 libras. Como melhores filhos seus, podem ser citados: Fifinella, Humorist, Phalaris e outros. Polymelus, foi um dos que mais productos de extraordinario Cyllene, ha muitos annos importado para a Republica Argentina e que ainda vive Aymerd, ex-White Rat (Rato Branco) importado pelo Haras do Paty do Alferes; ... Grand, ... pelo sr. ... A. S. Rocha e Thereza ..., em São Paulo, são os tres unicos representantes de Polymelus, existentes actualmente no Brasil.

O contrabando da Avenida Rio Branco

Como noticiámos, ha tempos a Alfandega apprehendeu como contrabando, em uma casa commercial da Avenida Rio Branco, um volume saido daquella repartição, sem pagamento dos respectivos direitos, por haver sido dado como destinado a uma legação.

Apurando-se essa irregularidade, chegou-se a verificar que, mais dois volumes então existentes na alludida repartição e para os quaes já o Ministerio do Exterior tinha requisitado tambem despacho livre, iriam ter o mesmo fim que aquelle.

Foram, em vista disso, tomadas as medidas preventivas necessarias e o director geral do Ministerio do Exterior retirou a requisição de isenção.

Prestando, hontem, ao citado director, informações sobre o caso, o inspector da Alfandega declarou que, em vista da suspensão da requisição, os dois volumes mencionados, que continham, respectivamente, 125 kilos e 800 grammas e 190 kilos e 60 grammas de tecido de seda e não de algodão, como dava o manifesto, foram regularmente despachados, pagando, um, 4:470$150 em ouro e 3:410$650 em papel e outro, 3:894$500 em ouro e 2:971$430 em papel, de direitos.

Relativamente ao primeiro volume que, como contrabando que é, deve ser vendido em leilão, o inspector informou conter elle 90 vestidos de seda e lã enfeitados, 6 capas de seda tambem enfeitadas, camisas, gravatas e meias do mesmo tecido, tudo no valor de 38:610$000.

Dinheiro para as obras contra as seccas

Ao presidente do Tribunal de Contas o ministro da Viação solicitou fosse feita a distribuição dos seguintes creditos, para occorrer as necessidades da Inspectoria de Obras Contra as Seccas: Delegacia Fiscal do Thesouro, no Ceará, réis 10:735:000$; Parahyba, 231:750$; Bahia, 150:000$000; Sergipe, réis 240:000$; total 11.356:750$0. Taes importancias são destinadas ao pagamento de despesas relativas aos 1º e 2º o trimestre do corrente anno.

O circuito cyclistico do Piemonte

Roma, 28 (H.) — Communicam de Turim que o circuito cyclistico do Piemonte, fo iganho pelo corredor Girardengo.

Vae ser concluido o ramal de Lima Duarte

Considerando de grande importancia no systema ferroviario de Minas Geraes, o ramal de Lima Duarte, o sr. Francisco Sá, ministro da Viação, resolveu providenciar no sentido de ser o mesmo concluido, terminando-se a construcção dos 9 kilometros que para isso faltam e que vão de Penido a Vargem do Carmo.

Nesse intuito s. ex. communicou-se hontem, com o director da Central do Brasil, determinando que lhe sejam indicadas as providencias para tal necessarias, e prestadas informações sobre a razão por que ainda não foi entregue ao trafego o alludido trecho; se já foi providenciado para o acabamento da ponte sobre o rio Peixe, cujos pregões foram construidos ha longos annos, e qual a despesa até agora feita, desde o seu inicio, com a construcção do citado ramal, e qual a necessaria para a sua conclusão.

SECÇÃO LIVRE

Cuidae do vosso Figado

Lembrae que 99 % dos Brasileiros soffrem do figado devido ao IMPALUDISMO — Tomae a

PARIQUYNA

que é contra as molestias do Figado, como sejam: ICTERICIA — BILIS — CONGESTÕES HEPATICAS — CALCULOS — HEMORRHOIDES — muitas outras.

PARIQUYNA evita as OPERAÇÕES que geralmente são MORTAES

(U 15833)

O Sabonete de Reuter

faz desapparecer pouco a pouco todas as imperfeições da pelle, e finalmente converte-a n'uma pelle macia e tersa que melhorará notavelmente o aspecto da pessoa.

E refrescante e deliciosamente perfumado.

Ap. D. N. S. P. n. 172 em 7|3|1887. (23712)

Attesto que tenho empregado com frequencia em minha clinica o Emplastro PHENIX, obtendo sempre excellentes resultados na cura do Rheumatismo, TOSSE, CONSTIPAÇÕES, Dôres nevralgicas e lombares, o que plenamente justifica o successo que elle vem tendo ha 50 ANNOS.

O referido é verdade e o affirmo em FIDE MEDICI.

Prof. Dr. Rubião Meira
LENTE da Faculdade de Medicina de S. Paulo.
(FIRMA RECONHECIDA)

ESTE É O LEGITIMO
MARCA REGISTR.

(24188)

DR. ERNANI FARIA ALVES

Cirurgia geral — Appendice, hernias, tumores, etc.

Apparelhos e vias urinarias.

Rua da Quitanda 33, 1º andar; ás 5 horas. Telephone C. 788. (11.365)

DESEJA ANNUNCIAR

Em jornaes e revistas dos Estados do Norte e Sul? A Empresa de publicidade "A Eclectica" se encarrega de vos fornecer idéas e orçamentos para propaganda efficaz e economica. — Avenida Rio Branco, 137, Rio. — Rua da Bôa Vista, 24 — São Paulo. — Rua da Bahia, 919 — Bello Horizonte. (0303)

Quando se tem tosse e se emmagrece, deve-se tomar a SOLUÇÃO PAUTAUBERGE, que, supprimindo a causa da doença, cicatrizando os bronchios e fazendo voltar o appetite e as forças. (18345)

CREME INFANTIL

(em pó dextrinizado, 12 variedades. Um dos melhores alimentos para creanças e doentes).

Pacote no Rio, 1$200; e no interior, 1$300.

Prevenimos ao publico que não augmentamos o preço deste nosso popular producto, que continua o mesmo de 1919.

Será indevido o que cobrarem a mais.

Dr. Raul Leite & Comp. (20821)

INDICADOR

ADVOGADOS

Dr. Amallo da Silva, Avenida Rio Branco, n. 114, primeiro andar.

Dr. Alvaro Goulart de Oliveira — Avenida Rio Branco, 114, sala 7.

Dr. Salgado Filho — R. General Camara 47, 1º and. Tel. 5304, Norte.

Dr. Nelson Campos — Carioca, 66 — Tel. C. 5598.

Drs. Verissimo de Mello e Domingos Lousada—Quitanda 45. T. C. 3007.

Dr. Francisco Loup — Carmo, 71, 1º, sala 3ª, 9 ás 11 e das 16 ás 18 hs.

Dr. Alfredo Machado Guimarães Filho—R. do Ouvidor, 52, 1º andar.

Dr. J. M. Mac Dowell da Costa—General Camara, 66. Tel. Norte 4747.

Dr. Edmundo de Miranda Jordão, General Camara 20. Tel. N. 6374.

Drs. José F. de Medeiros e Luiz F. do Couto — Ouvidor, 68, (1º andar, salas 7 e 8).

C. Daniel de Deus — Advogado.

S. Paulo — Drs. Antonio Rolim de Oliveira e Benedicto Rolim Junior, advogados — Rua Senador Feijó, 25 (sobrado).

Dr. M. Valente — Escrip. Sachet 27, 3º and. Tel. N. 744.

MEDICOS

Dr. Luiz Ramos — P. Saens Pena, 9, R. Cande Bomfim 685. Tel. V. 1636.

Dr. Moraes (Manoel de) — Rua dos Ourives, 43 (5 hs.) 2.ªs, 4.ªs e 6.ªs.

Dr. I. Malagueta — R. do Carmo, 5, (Esq. de S. José). Tel. 2852 C.

Dr. A. Pamplona — Medeiros Passaro, 27, Tijuca, V. 1276, 1º de Março 12, N. 5303, das 14 ás 16 horas.

Dr. Henrique Duque — Rodrigo Silva n. 5. Resid.: R. Ibituruna, 73.

Dr. José Bastos d'Avila — Rua 7 de Setembro 231 (das 4 ás 6 hs.)

Prof. Austregesilo — Cons.: 7 de Setembro 212 (3 ás 5). C. 1995. Res.: Marquez de Olinda 102. Tel. S. Sul 14.

Dr. Flavio de Moura — R. Buarque n. 33 (Leme. Tel. Sul 1952.

MEDICOS ESPECIALISTAS

Dr. Renato de Souza Lopes, prof. da Fac. (App. digest. Trat. esp. da epilepsia. Raios X). S. José 39. (2 á 4).

Dr. Nelson Miranda — Trata pelos raios X os tumores ganglionarios, fibromas, cancros, etc. R. Carioca, 48. C. 1525.

Dr. W. Schiller (mentaes e nerv.) — R. M. Olinda (1-3). Tel. S. 2404.

Dr. F. Terra — (Pelle e syphilis) — R. Assembléa 20 (2 ás 4).

Dra. Ursulina — (Senhs. e creanças)— Av. Central 138, ás 12 hs. C. 1191.

Dr. A. F. da Costa Junior — (Ass. da Fac.) Pelle, syphilis, tumores. Radiumtherapia. Chile 17 (4 ás 6).

Dr. Moncorvo — (Creanças)—R. do Carmo, 13, (3 hs.) Moura Brito 58.

Dr. Werneck Machado — (Pelle e syphilis). Largo da Carioca 11, 1º and.

Dr. Guilherme Eiseniohr — (Tuberculose). Rua Mal. Floriano, 44.

Prof. Dr. Rabello — Syphilis, doenças da pelle. Trata os tumores e doenças da pelle pelo radium e outros agentes physicos. — Assembléa n. 85.

Dr. Murillo de Campos — (D. mentaes e nervosa). 7 de Set. 75, á 1 h.

Dr. Marinho Rego — Clinica medica, esp. pulmões, intestinos. — Cons.: S. José, 63, 1 ás 3. Res.: S. 3154.

Dr. Araujo dos Santos — Mol. do pulmão, pneumothorax artificial. Raios X. Ultra-violeta. Trat. esp. da Diabetes. — R. Carioca, 48. C. 1525.

Dr. Eugenio Coutinho — Assist. da Fac. Doenças internas. Cons. e res.: Fonseca Telles, 149, á 1 h. V. 6235.

Dr. Aureliano Barcellos — Consultas e chamados: Rua José Bonifacio, 12. Tel. 1439, Nictheroy.

CLINICA CIRURGICA, VIAS URINARIAS

Dr. A. Costallat — R. Carioca, 30— (das 4 ás 6 hs.) Tel. C. 3950.

Dr. Mario Kroeff — Pratica hosp. Europa: r. 7 Setembro, 38 — 4—6 hs.

Dr. Alfredo Monteiro — Docente de operações da Fac. de Med. do Rio. — Cons.: 7 de Setembro, 75, 2º andar. Tel. N. 5.100, das 9 ás 12.

CIRURGIA, MOL. SENHORAS VIAS URINARIAS

Dr. Eugenio Decourt — Consultas diarias — Assembléa, 34, de 3 ás 5 hs.

Dr. Rupert Pereira — Uruguayana, 134, (de 1 ás 6). Tel. N. 6688.

Dr. Osorio Mascarenhas — Av. Rio Branco, 257 (3 ás 5). C. 940.

Drs. Hygino Filho e A. Hygino. Cirgeral. Mol. Sras. S. José, 69, 1 ás 5.

Dr. Rego Lins Cons. Av. Rio Branco, 175, 3 ás 5. Res. Bambina, 37.

Dr. Pedro Moura — Rua do Carmo n. 5 (1 ás 4 hs.). Tel. 2652.

Dr. Rubens Ferreira — Cons.: 7 de Setembro, 75, 2º andar (elevador), das 2 ás 4 das 2 ás 4. Tel. N. 5.100.

Dr. E. Souto Maior — Con.: 7 de Setembro 75, 2º andar (elevador), das 4 ás 6. Tel. N. 5100.

PARTOS E MOLESTIAS DAS SENHORAS

Dr. Daciano Goulart — R. Uruguayana, 35, (4 ás 6). Tel. C. 3762.

Dr. Lincoln de Araujo — R. 7 de Setembro 96 (3 ás 5). T. C. 1551.

Dr. Jeronymo Guimarães — Bambina, 121, S. 1409, r. Carioca 28, C. 358.

Dr. Bento Ribeiro de Castro — D. Carlota, 63 (905 S.) 7 de Set. 75. (4 hs.) Diathermia e raios ultra-violeta.

Dr. J. Pacifico—Av.Mem de Sá 335. (Tel. N. 5235); 11 ás 12 e 4 ás 5.

Dr. Camacho Crespo — R. Conde de Bomfim 577. Tel. V. 1171.

CIRURGIA, DOENÇAS DAS SENHORAS, PARTOS.

Dr. Jorge G. Sant'Anna, com 2 annos de prat. em hosp. da Europa. Assembléa, 23. C. 1647. Marquez de Abrantes, 115. B. M. 107.

CIRURGIA, DOENÇAS DO RECTO E ANUS

Dr. Raul P. Santos — Rua do Passeio 56 (1 ás 4). Tel. C. 2360.

GARGANTA, NARIZ, OUVIDOS E BOCCA

Dr. Eurico de Lemos — Especialista Prof. liv. da Faculdade. Cura ozena (fetidez nasal). R. Assembléa, 13 (sb.) — Das 12 ás 6 hs.

OLHOS, GARGANTA, NARIZ E OUVIDOS

Dr. Raul David de Sanson — S. José, 43, 1º, das 2 ás 5. Tel. C. 5197.

Dr. Maurillo de Mello — Doenças dos olhos, nariz e garganta. Com prat ca dos hospitaes da Europa — Assembléa, 47.

SANATORIO CIRURGICO

Para molestias de ouvidos, nariz e garganta

Prof. João Marinho, Dr. Castilho Marcondes. 335, Avenida Mem de Sá. Tel. N. 1092. Secções independentes para homens, senhoras e creanças, com accommodações para pessoas que acompanham o doente.

GARGANTA, NARIZ E OUVIDOS

Dr. Augusto Linhares — Cura da gagueira. Quitanda 11 (2 hs) C. 963.

Dr. Alvaro Tourinho — Ouvidor, 153, diariamente, das 3 ás 5 horas.

Dr. Paulo Brandão — Quitanda, 5 — (2 ás 5 hs.). Tel. 5550, C.

Dr. Sebastião Cesar da Silva — Ouvidor, 189, 1º—, ás 3. T. N. 5508.

Dr. F. Castilho Marcondes — Rua Chile, 17 (3 ás 5). Tel. C. 4074.

Dr. Sousa Mendes — Tuberculose da larynge — Rodrigo Silva, 18, de 2 ás 4. C. 1818.

OCCULISTAS

Drs. Moura Brasil e Gabriel de Andrade — Uruguayana 37 (2 ás 4).

Dr. Pache de Faria — Carioca, 45 — 2.ªs, 4.ªs e 6.ªs (4 ás 6). C. 2380.

Dr. Eutychio Leal — S. José, 50 — De 3 ás 4 hs.

CIRURGIÕES-DENTISTAS

Dr. Barros Henriques—Av. Rio Branco 175 (1º). Tel. C. 21.

PARTEIRAS

Madame Moitrel Barbosa (parteira)—34, r. da Assembléa, 3º andar. Teleph. C. 5672.

Mme. Virginia Madruga, parteira diplomada. Cons.: 2ª, 4ª e 6ª, de 1 ás 5 hs. e chamados á rua do Mattoso, 115. Phone V. 140.

AOS SENHORES MEDICOS

O "Chlorethyl" dr. Henning "DUBLOFIX" é o unico que offerece garantia absoluta de funcciona mento perfeito e immediato. — Adoptado com successo nos hospitaes da Allemanha e America do Norte e já introduzido nas principaes clinicas do Rio de Janeiro e São Paulo.

A' venda nas drogarias Pacheco, Berrini, Baptista, Teive, Huber, Carioca, P. de Araujo, Lamaignère, Heitor Gomes, Ribeiro Menezes, Granado, Araujo Freitas, Rodrigues, Werneck, Rangel e nas casas de cirurgia Hermanny, Lohner e Saldanha, em Usnagas de 50 grammas.

Amostras gratis aos srs. medicos com o exclusivo importador:
HUGO MOLINARI — Rua da Alfandega, 201 — Rio de Janeiro e São Paulo.
(6677)

ESCOLAS E LIVRARIAS

Livraria Alves — Livros collegiaes e academicos — R. Ouvidor, 166.

HOTEIS E PENSÕES

Hotel Avenida — O mais importante do Brasil. End. telegr. "Avenida".

OS MELHORES CAFÉS

Café Ideal — Sempre puro. Dep. r. Saude 142 e 150. Tel. 707, Norte.

CORRETORES DE FUNDOS PUBLICOS

Lucrecio Fernandes de Oliveira — Rua 1º de Março 83. Tel. N. 4468.

Thermometros Clinicos só confiem no Case la, London (12920)

DECLARAÇÕES

BEN.:. LOJ.:. CAP.:. VISCONDE DO RIO BRANCO

Quarta-feira, 30 do corrente, sess.:. eleitoral para repres.:. II.:. e off.:. para o anno de 1924 a 1925.

O secr.:., *A. Moura*, 18.:. (U 22023)

BEN.:. LOJ.:. CAP.:. "DEZOITO DE JULHO"

Terça-feira, 29 do corrente, eleições para a administração 1924-1925. Peço o comparecimento de todos os obr.:.

O secr.:., *M. A. Ohana*, 18.:. (U 21905)

BEN.:. LOJ.:. CAP.:. LUZ E DISCRIÇÃO

De ordem do Ir.:. Ven.:., convido a todos os IIr.:. desta Off.:. a comparecerem á sess.:. de eleições, na quarta-feira proxima, 30 do corrente.

O secr.:., *Alvaro Mello*, 12.:. (U 22154)

A' PRAÇA

Domingos Joaquim da Silva & Cia. Ltda., communicam que, apezar dos dois incendios occorridos este mez em seus escriptorios e parte da sua serraria, estão e sempre estiveram trabalhando, afim de poderem servir os seus amigos e freguezes.

(U. 21261)

DECLARAÇÃO

Perdeu-se uma promissoria no valor de 460$000, emittida a 25 do corrente, por Accacio Alvaro Nunes e avalizada por Accacio Nunes & Comp., com vencimento para 25 de julho de 1924; fica, portanto, sem effeito qualquer transacção realizada com a mencionada promissoria. (U 21447)

Brinquedos Allemães

Vende-se artigos novos e saldos a preços excepcionaes na Avenida Rio Branco, 9

CASA MAUÁ'

2º and. Sala 200

HOSPITAL S. FRANCISCO DE ASSIS

AGRADECIMENTO

Tendo sido minha mulher internada nesse importante estabelecimento hospitalar, por necessitar de urgente intervenção cirurgica, e de onde, completamente restabelecida, saiu ha poucos dias, não podemos, eu e minha mulher, calar a nossa immensa gratidão aos dirigentes desse instituto de verdadeira caridade, em bôa hora entregue a pessoas de subido valor scientifico. Por esse motivo, procurando dar expansão ao nosso sentimento de gratidão, dirigimos os mais sinceros agradecimentos ao eximio operador exmo. dr. Nabuco de Gouvêa, que, com a sua reconhecida proficiencia, levou a bom termo a melindrosa operação urgentemente requerida pelo estado de saúde da enferma; agradecimentos que temos o dever de estender ao exmo. dr. A. Aguinága, digno e competente assistente daquelle operador, assim como ás bondosas enfermeiras da 8ª enfermaria, d.d. Izaura Barbosa Lima e Zenobia Gomes e senhorita Odette, as quaes, com verdadeiro carinho zelaram sempre pela enferma durante todo o tempo que ali esteve internada. Para todos rogamos as bençãos de Deus.

Rio de Janeiro, 26 de abril de 1924. — *José Francisco Tinoco — Mariana da Silva Tinoco.* (U 22242)

BANANAL, EM SANTISSIMO

Constando-me que alguem pretende vender ou fazer qualquer transacção, em meu nome, com um bananal, na estação de Santissimo, E. F. Central do Brasil, venho em publico declarar que não autorizei, como não podia autorizar, qualquer operação com o mesmo bananal; sendo, por isto, fraudulenta e criminosa qualquer transacção com tal bananal, se feita em meu nome.

Rio, 28 de abril de 1924 — *Manoel Nunes.* (U 21422)

CENTRO MUSICAL DO RIO DE JANEIRO

De ordem do sr. presidente, convido os srs. socios quites para a assembléa geral ordinaria a realizar-se quarta-feira, 30 do corrente, ás 11 horas. Ordem do dia: 1º discussão e votação do parecer da commissão fiscal; 2º, eleição da nova administração; 3º, interesses geraes.

Secretaria do Centro Musical do Rio de Janeiro, 25 de abril de 1924 — (a.) *Francisco Lucio Althemiro*, 1º secretario. (U 22137)

CAIXA A. S. I. DOS EMPREGADOS DO MOVIMENTO DA E. F. C. DO BRASIL

EDIFICIO PROPRIO

De ordem do sr. presidente, e de accôrdo com a alinea *c* do artigo 126 dos Estatutos, convoco a assembléa geral ordinaria, para o dia 1 de maio p. futuro, na séde social, á rua General Caldwell 162, para a posse da administração eleita e entrega de titulos honorificos.

Aselar Sampa, 1º secretario. (U 21397)

O mais poderoso de todos os tonicos

A neurasthenia mais rebelde

não póde resistir á acção da PHYTINA. Todo mundo sabe que a falta de phosphoro no organismo é a causadora desta doença e dahi a quantidade existente de especificos á base de phosphatos. Estes são, porém, inefficazes, porque o organismo não póde aproveitar o phosphoro de origem mineral que elles contêm, pois não o assimila. A PHYTINA é, pelo contrario, phosphoro organico extrahido das sementes vegetaes e completamente assimilavel; dahi seus effeitos, que têm surprehendido até os medicos por sua intensidade e rapidez. Se duvidar, consulte seu medico.

A' venda nas drogarias e pharmacias, em comprimidos e granulados.

PHYTINA

Reintegra a Vitalidade

Representantes exclusivos para o Brasil: Herm Schuback & C.ª — Rua da Candelaria, 85 — Caixa Postal, 237 — Rio de Janeiro — Fabricantes: Société pour l'Industrie Chimique a Bâle Basiléa — Suissa.

(4150)

A' PRAÇA

Os componentes da firma RANGEL & TAVARES, abaixo assignados, communicam a esta praça e ás demais do paiz, que transferiram para o amplo armazem do predio sito á rua Carlos de Lacerda n. 19 (antiga do Rosario), nesta cidade, o seu escriptorio commercial de CONTABILIDADE, REPRESENTAÇÕES, COMMISSÕES, CONSIGNAÇÕES E CONTA PROPRIA, onde, com mais desembaraço, cumprirão as ordens dos seus amaveis amigos e representados, e se acham ao inteiro dispôr daquelles que deliberarem tel-os a seu serviço. Outrosim, declaram tambem, para todos os effeitos, que NADA DEVEM A PESSOA ALGUMA.

Campos (Estado do Rio), 17 de Abril de 1924.

ANTONIO ELIAS RANGEL
JOÃO TAVARES.

(U. 23097)

AGRADECIMENTO

HOSPITAL SÃO FRANCISCO DE ASSIS

Placido Pereira Martins e Lucia de Jesus Martins, no cumprimento de um dever de gratidão, vêm externar o mais profundo testemunho de sincero reconhecimento, aos medicos que, com abnegada dedicação operaram a sua filhinha Izilda, destacando a figura distincta do dr. Fernando Vaz, como operador e como auxiliares, os drs. Decourt, C. Veiga, Hugo Capper, Cardoso e Camillier.

Tornando-se extensivos ás enfermeiras miss. Coulton, Murray, e suas condiscipulas mme. Francisca, Olga Salimas, Isolina Lossio e Maria Ollés, pelo desvelado carinho que, espontaneamente dispensaram á referida creança, rogam a Deus, de fundo sincero de seu intimo, para que a sua misericordia baixe sobre esses nobres corações, illuminando-os e assistindo-os sempre quando em mistéres de tão grandes responsabilidades.

Rio de Janeiro, 29 de abril de 1924 — Rua Bomfim 202. (U 22261)

UNIÃO DOS EMPREGADOS DO COMMERCIO

REUNIÃO GERAL DA CLASSE

De ordem do sr. presidente, convido os empregados do commercio, em geral, a assistirem a reunião que será effectuada hoje, dia 29, ás 20 horas, em nossa séde social, á rua do Rosario 114, para discussão da contribuição material da nossa classe em proveito da installação e manutenção do nosso Hospital Sanatorio.

(a) *Ivo Luna*, 3º secretario — Rio, 24 de abril de 1924. (7873)

LEOPOLDINA RAILWAY

TREM DE PASSEIO — FRIBURGO —

O trem de passeio que devia subir para Friburgo no sabbado, 3 de maio p. futuro, subirá na sexta-feira, dia 2, regressando na segunda-feira, dia 5-5-24.

Rio de Janeiro, 28 de abril de 1924 — *M. C. Miller*, director-gerente. (7887)

BEN.:. LOJ.:. CAP.:. FRATELL.:. ITALIANA

Sexta-feira, 2 de maio 924, sess.:. de Finanças e Eliminação, ás horas do costume.

O secr.:., *M. A. M.* U 23377)

ASSEMBL.:. CONSTIT.:.

Hoje, sess.:., ás horas do costume. Ord.:. do dia: 2ª discussão do projecto de reforma da Constit.:., relativa ás emendas aos CCapit.:. 1º e 2º, com parecer da Comm.:. Centr.:.

O secr.:., *Dr. Drummond Alecr.* (U 23125)

A' PRAÇA

Os abaixo assignados, participam á praça que organizaram uma sociedade em commandita simples, em 2 de abril do corrente anno, para exploração do commercio de fazendas por atacado, sob a razão social de COSTA, NEVES & COMP., com séde á rua General Camara 87.

Fazem parte da sociedade, como solidarios Manoel Rodrigues Costa e Manoel Ribeiro Neves, e como socios commanditarios, João Baptista Pinto Osorio e Joaquim Lopes Pereira Moutinho, esperando dos seus amigos as suas prezadas ordens, agradecendo desde já nos subscrevemos com toda a estima e consideração.

Rio de Janeiro, 28 de abril de 1924 — *Manoel Rodrigues Costa — Manoel Ribeiro Neves — João Baptista Pinto Osorio — Joaquim Lopes Pereira Moutinho.* (U 22280)

COOPERATIVA MILITAR DO BRASIL

(AUGMENTO DE CAPITAL)

De accôrdo com a resolução da directoria, os srs. accionistas, poderão, sem perda de direito que ainda tenham á bonificação de que trata o numero 7 do projecto de augmento de capital, fazer, até 30 de abril proximo futuro e diariamente, das 13 ás 17 horas, o pagamento da segunda e terceira chamadas de 5$000 por acção, para integralização das acções no seu novo valor nominal de 50$000.

Até 30 de junho do corrente anno, poderão, tambem, ser feitos os ditos pagamentos sem perda do referido direito para os que ainda tenham, ficando, porém, as quantias recebidas, depois daquella data (30 de abril), consideradas em deposito, sem direito á participação dos dividendos relativos ao corrente anno.

Por conveniencia propria, e sem prejuizo do exposto acima, é facultado aos interessados tambem o pagamento antecipado de outras chamadas, como lhes approuvér.

Rio de Janeiro, 30 de março de 1924 — *Rogerio Augusto de Siqueira*, director-presidente e thesoureiro. (7871)

GR.:. BEN.:. LOJ.:. CAP.:. COMMERCIO

Hoje, sess.:. Mag.:. de Inic.:. Fil.:.

O secr.:., *Reis Lima*. (U 23111)

ANNUNCIOS

TELHAS TYPO MARSELHA

Paulistas superiores, no wagon, 500$000. — Avenida Rio Branco 46, 3º andar, sala 11. (U [illegible])

Casa nos suburbios

Precisa-se alugar nos suburbios até Cascadura, uma casa habitavel, com grande terreno, que tenha pelo menos 20 mil metros quadrados, em rua que passe bonde e linha da E. F. C. do Brasil á porta; paga-se até [illegible] de aluguel. Não se compra, mas acceita-se contrato. Aviso por carta ao sr. Eduardo, nesta folha. (U [illegible])

Gabinete dentario

Vende-se o que ha de melhor, installado em predio novo; não paga aluguel. Cartas a M. R., neste jornal. (U [illegible])

CONTRATO

Traspassa-se o contrato de uma casa com dois pavimentos, propria para armazem, papelaria, [illegible] e pharmacia. Trata-se á rua Marechal Floriano n. 57. [illegible] (U [illegible])

Aos Srs. Dentistas

Vende-se um cranio, alguns ferramenta muito finas, umas [illegible] brochas; por metade do custo. [illegible] Estacio de Sá n. 71. (U [illegible])

Dr. Cerqueira Lima

CIRURGIÃO DENTISTA

Rua da Assembléa, 122, 1º andar, das 8 1|2 ás 11 e das 2 ás 5 1|2. Teleph. C. 165. (U [illegible])

A VIDA COMMERCIAL

CAMBIO

RIO

Hontem, no inicio dos trabalhos, encontramos este mercado em condições fracas, com o Banco do Brasil sacando a 6 7|32 e 6 1|4 e os demais a 6 3|16 e 6 7|32 d.

A acquisição do papel particular era feita a 6 1|4 e 6 9|32 d.

Durante o dia o mercado afrouxou, passando os bancos estrangeiros a fornecer cambiaes a 6 3|16 d. e a comprar a 6 15|16 a 6 7|4 d.

Os negocios conhecidos foram regulares, fechando o mercado em posição estavel, com o Banco do Brasil sacando a 6 7|32 d. e os outros a 6 13|16 d.

O papel particular era cotado a 6 1|4 d.

TABELLA DOS BANCOS

	A 90 D/V	
Londres	6 3|16 a (38$690)	6 7|32 (38$592)
Nova York	8$860 a	8$920
Paris	$570 a	$578

	A' VISTA	
Londres	6 1|8 a (39$183)	6 5|32 (38$984)
Paris	$573 a	$583
Nova York	8$880 a	8$950
Canadá	—	8$820
Italia	$400 a	$405
Hamburgo (rent mark)		2$100
Hamburgo (por 1.000.000 de marcos)	—	$001
Hespanha	1$230 a	1$250

Dinamarca	—	—
Montevidéo	—	—
Buenos Aires (peso ouro)	—	—
Buenos Aires (peso papel)	—	—
Suissa	1$585 a	1$602
Belgica	$497 a	$505
Paris	$577 a	$590
Japão (yen)	—	—
Tcheco-Slovaquia	—	—
Hollanda	3$180	—
Italia	$402 a	$406

CURSO OFFICIAL DO CAMBIO

	90 d/v	A' vista
S/Londres	6 7|32	6 5|32
" Montevidéo	—	7$005
" Paris	$577	$570
" Nova York	—	8$910
" Italia	—	$401
" Portugal	$265	$286
" Hespanha	—	1$239
" Canadá	—	—
" Syria	—	$574
" Palestina	—	$574
" Suissa	—	1$590
" Tcheco-Slovaquia	—	$271
" Belgica	—	$496
" Japão (yen)	—	3$520
" Hamburgo (renk mark)	—	2$100
" Buenos Aires (peso ouro)	—	6$700
" Buenos Aires (peso papel)	—	2$952
" Hollanda (florin)	—	3$318
" Hamburgo (por 1.000.000 de marcos)	—	$001

ASSUCAR

(RIO)

O mercado de algodão funccionou, ainda hontem, em condições estaveis.

O movimento verificado, não só de saidas, como de entradas, foi regular.

MOVIMENTO DO MERCADO

	Fardos
Stock anterior	121.792
Entradas:	
De Sergipe	—
De Campos	250
De Maceió	4.000
De Natal	—
Do Ceará	—
De Pernambuco	1.300
Total	5.550
Desde 1º	86.869
Saidas	5.771
Desde 1º	103.045
Stock hontem á tarde	120.071

COTAÇÕES

	Por 60 kilos
Crystal cif.	91$000 a 92$000
Demeraras	72$000 a 76$000
Mascavinhos cif.	73$000 a 78$000
3ºs. jactos cif.	69$000 a 72$000
2ºs. jactos	Não ha
Mascavos cif.	66$000 a 69$000
2ºs. sortes	Não ha

MOVIMENTO DO ASSUCAR A TERMO

1ª BOLSA

	V.	C.	Da cot. anterior
Abril	92$000	89$500	— $600
Maio	90$000	89$300	— $100
Junho	86$500	85$600	+ $100
Julho	82$700	81$500	— $600
Agosto	77$000	76$000	— $800
Setembro	75$300	74$800	— $200

Vendas: não houve.
Posição: paralyzada.

2ª BOLSA

	Hoje	Fechamento anterior
Assucar para entrega em julho	4.69	4.73
Assucar para entrega em setembro	4.71	4.74
Assucar para entrega em dezembro	4.27	4.35

Mercado: apenas estavel.
Baixa de 3 a 8 pontos, desde o fechamento anterior.

Abertura:

	Hoje	Fechamento anterior
Assucar para entrega em maio	4.47	4.49
Assucar para entrega em julho	4.66	4.69
Assucar para entrega em setembro	4.66	4.71
Assucar para entrega em dezembro	4.21	4.27

Mercado: Apenas estavel.

PERNAMBUCO, 28 (12 hs.)

Mercado: hoje, calmo; anterior, estavel.

Preço por 15 kilos:

Usina, superior e primeira: hoje, n|cotado; anterior, n|cotado.

Usina, de 2ª: hoje, n|cotado; anterior, n|cotado.

Crystaes: hoje, n|cotado; anterior, n|cotado.

Demeraras: hoje, n|cotado; anterior, n|cotado.

3ª sorte: hoje, 16$000 a 16$500; anterior, n|cotado.

Somenos: hoje: n|cotado; anterior, n|cotado.

Brutos seccos: hoje, n|cotado; anterior, n|cotado.

Entradas:

Desde hontem, em saccas de 60 kilos	3.000	2.000

CÁES DO PORTO

Relação dos vapores e pequenas embarcações que se achavam atracadas hontem, no Cáes do Porto, até ás 10 horas da manhã:

Armazens Int.	Armazens Mar.	Classe	Nacionalidade	Nome	Observações
1	—	Chatas	Diversas	c|c. do "Eros"	Desc. cimento
2	C	Vapor	Inglez	"Phidias"	Desc. cimento armazem 1
3	A	Vapor	Italiano	"Messicano"	—
4	—	Vapor	Nacional	"Cubatão"	Cabotagem.
4	—	Vapor	Nacional	"Etha"	Cabotagem.
4	—	Hiate	Nacional	"Pharoux"	Cabotagem.
5	—	Vapor	Inglez	"Lindenhall"	Desc. carvão.
6	C	Vapor	Allemão	"Kath. Ristefeld"	—
6	C	Chatas	Diversas	c|c. "Antiochia"	Desc. cimento armazem 1
8	—	Vapor	Nacional	"Icaraby"	Cabotagem.
8	—	Chatas	Diversas	c|c. "D'Iberville"	Desc. cimento armazem 1
9	—	Vapor	Nacional	"Mimi"	Cabotagem.
9	—	Chatas	Diversas	c|c. do "Thod Fagelund"	—
9	A	Chatas	Diversas	c|c. do "Atalaya"	—
10	—	Vapor	Inglez	"Corsican Prince"	Receb. carga
Pateo 10	—	Barca	Americana	"Tursitala"	Desc. carvão.
Pateo 11	—	Hiate	Nacional	"Leão do Norte"	—
Pateo 11	—	Palhabote	Nacional	"Pres. Wenceslão"	Cabotagem.
15	—	Vapor	Italiano	"Francesca"	—
16	A	Chatas	Diversas	c|c. do "American Legion"	—
17	A	Chatas	Diversas	c|c do "Mendoza"	—
18	A	Chatas	Diversas	c|c. do Duca Degli "Abruzzi"	—
Praça Mauá	—				Vago.

Ditas nom.	488$000	485$000
Centros Pastoris	—	1$000
C. Brahma	386$000	384$000
Predial e de Saneamento	95$000	85$000
Diamantifera	9$000	7$000
Carbonifera de Araranguá	70$000	40$000
Ilha Branca	201$000	199$000
Debentures:		
Docas de Santos	193$000	191$500
Mercado Municipal	203$000	198$000
Palace-Hotel	200$000	194$000
America Fabril	197$000	194$000
Conf. Industrial	193$000	—
Docas da Bahia	—	135$000
Tecidos Corcovado	190$000	185$000
Manufactora Fluminense	—	180$000
C. Brahma	204$000	202$000
Tecidos Magéense	170$000	—
Prog. Industrial	190$000	—

MERCADO DE TRIGO

BUENOS AIRES, 26.

Fechamento:

Estado do mercado: hoje, estavel; anterior, firme.

Preço por 100 kilos, posto docas, para entrega em:	Hoje	Anterior
Maio	10.85	10.90
Julho	11.00	11.05

Desde o fechamento anterior, baixa de 5 centavos.

CUNHA NEVES & C.
COMMISSARIOS
De manteiga e outros artigos
End. telegraphico: Antouneves
Caixa Postal, 1551
Rua do Rosario 140 - Rio de Janeiro. (6125)

CAFÉ
EDUARDO ARAUJO & CIA
PRESTAM AS MELHORES CONTAS
RUA MUNICIPAL 28-RIO (0304)

Pinto, Lopes & C.
Escriptorio, r. General Camara, 42 — Rio. Armazem: r. Coronel Pedro Alves, 28.
EXPORTADORES E COMMISSARIOS DE CAFÉ

INFORMAÇÕES DIVERSAS

RECOLHIMENTO DE NOTAS

A junta administrativa da Caixa de Amortização, em sessão de 13 de dezembro, resolveu prorogar por seis mezes, até 30 de junho de 1924, o prazo para recolhimento, sem desconto, das notas do Thesouro abaixo declaradas.

Notas de 5$000, das estampas 15 e 16.

Notas de 10$000, das estampas 11, 12 e 15.

Notas de 20$000, da estampa 12.

Notas de 50$000, das estampas 11 e 12.

Notas de 100$000, das estampas 11, 12 e 13.

Notas de 200$000, da estampa 12.

Notas de 500$000, das estampas 9 e 11.

Deverá começar em 30 de junho de 1924 a pratica dos descontos marcados no art. 13 da lei n. 3.313.

BANCO DO BRASIL

De ordem do sr. presidente, faço publico que a directoria resolveu autorizar o recolhimento das cedulas de 1:000$, da estampa 1ª, série 9ª, bem como das de 500$, de série 1ª e estampa 1ª, as quaes serão recebidas a troca na Secção de Emissão deste banco, a partir de 1 de janeiro proximo.

Nos termos do paragrapho 2º, artigo 13 dos estatutos o prazo do recolhimento terminará a 30 de junho de 1924, data a partir da qual perderão seu valor as cedulas referidas.

ASSEMBLEAS CONVOCADAS

Companhia de Seguros de Vida "Vera Cruz", dia 29, ás 2 1|2 horas da tarde.

Companhia Predial, dia 29, á 1 hora da tarde.

Companhia Morro da Mina, dia 30, ás 2 horas da tarde.

Sociedade Anonyma Fazendas do Carmo, dia 30, ás 2 horas da tarde.

Companhia Tramway, Luz e Força, dia 30, ás 2 horas da tarde.

Companhia Industrial de Artefactos de Ferro, dia 30, ás 5 horas da tarde.

Companhia Brasileira Immobiliaria e Pastoril, dia 30, á 1 hora da tarde.

CONCORRENCIAS ANNUNCIADAS

Dia 29 — Administração da Fazenda de Sapopemba, para o fornecimento de material de bombeiros, artigos de expediente, madeiras, ferragens, ferramentas, material de vidraceiro, de electricidade, cimento, tijolos, pedras de alvenaria, miudezas e pinturas.

Dia 29 — Directoria de Obras Publicas, para a execução das obras de construcção de uma nova ala egual á existente no predio da Escola Publica de Duas Barras, assim como de reparos, caiação e pintura na ala actual.

Dia 30 — Escriptorio de Obras, para os reparos urgentes na Escola de Bellas Artes.

Dia 30 — Fabrica de Cartuchos e Artefactos de Guerra, para o fornecimento de molas de aço para carregadores, durante o corrente anno.

Dia 30 — Santa Casa da Misericordia, para o arrendamento do predio n. 231 da rua da Alfandega.

Maio:

Dia 1 — Imprensa Nacional, para a compra de ferro velho.

Dia 1 — Directoria Geral de Agricultura, para o fornecimento de material de expediente.

Dia 2 — Estrada de Ferro Central do Brasil, para o fornecimento de artigos de borracha, sola para freios "Westinghouse", para a 4ª divisão, durante o corrente anno.

Dia 5 — Estrada de Ferro Noroeste do Brasil para o arrendamento do serviço de botequins das estações de Bangú, Presidente Alves e Calmon.

Dia 5 — Posto Zootechnico de Pinheiros, para o fornecimento de artigos diversos.

Dia 6 — Estrada de Ferro Noroeste do Brasil, para o arrendamento do serviço de botequins das estações de Pirajú e Cincinato.

Dia 6 — Estrada de Ferro Central do Brasil, para o fornecimento de postes de madeira de lei, para a 5ª divisão, durante o corrente anno.

Dia 7 — Estrada de Ferro Noroeste do Brasil, para o arrendamento do serviço de botequins da estação Lins.

Dia 8 — Estrada de Ferro Noroeste do Brasil, para o serviço de arrendamento de botequim da estação de Pennapolis e Clysério.

FALLENCIAS E CONCORDATAS

3ª Vara Civel:

A requerimento de A. P. Coutinho, commerciante, estabelecido á rua dos Mercadores n. 8, foi requerida a fallencia de Povos & Munhoz, devedor do requerente da quantia de 2:750$000, por nota promissoria vencida, e réis 2:750$000 a vencer-se, não satisfazendo o pagamento.

O Juiz, decretando a fallencia, marcou o prazo de quinze dias para habilitação de creditos, e designou o dia 28 do mez proximo para a primeira assembléa de credores.

COFRES NASCIMENTO
Rua General Camara 223
Telp. Norte 3934 (6229)

MOVIMENTO DO PORTO

ENTRADAS DO DIA 27

De Buenos Aires escalas, paquete italiano "Taormina", de 5105 toneladas, carga: varios generos á Companhia Italia America. Passageiros para o Rio: 2 em 1ª classe e 6 em 3ª. Em transito 357 passageiros.

De Ibituba (directo), vapor nacional "Fidelense", de 225 toneladas; carga: carvão a Lage & Irmãos.

De Rosario Santa Fé (directo), vapor hirlandez "Smatra", de 2604 toneladas; carga: cereaes a Cory Brothers.

De Buenos Aires escalas, paquete italiano "Principe di Udine", de 4935 toneladas; carga: varios generos a G. Tomaselli. Passageiros para o Rio: 12 em 1ª classe, 1 em 2ª e 3 em 3ª. Em transito 384 passageiros.

De Buenos Aires escalas, vapor inglez "Corsican Prince", de 1802 toneladas; carga: varios generos a Houlder Brothers.

De Belem escalas, vapor nacional "Gurupy", de 599 toneladas; carga madeira a Pereira Carneiro.

De Santos, vapor nacional "Mucury", de 585 toneladas; carga: varios generos a Pereira Carneiro.

SAHIDAS DO DIA 27

Para Belem escalas, paquete nacional "Prudente de Moraes".

Para Rosario, Santa Fé escalas, vapor inglez "Haleric".

Para Genova escalas, paquete italiano "Principe di Udine".

Para Genova escalas, paquete italiano "Taormina".

Para Santos paquete nacional "Piauhy".

Para Imbituba escalas, vapor nacional "Itaquan".

Para Macau escalas, vapor nacional "Itamaracá".

Para Imbituba escalas, vapor nacional "Itaverava".

ENTRADAS DO DIA 28

De Liverpool escalas, vapor inglez "Bruyere", de 4156 toneladas; carga: varios generos a Lamport Holt.

De Buenos Aires escalas, paquete italiano "Francesca", de 3020 toneladas; carga: varios generos á S. A. Martinelli. Passageiros para o Rio: 1 em 1ª classe. Em transito 93 passageiros.

De Rio Grande escalas, vapor americano "Clearwater", de 3038 toneladas; carga: café á Companhia Americana de Vapores.

De Santos, vapor nacional "Iguape", de 234 toneladas; carga: varios generos a Rodolpho de Souza.

De Rio Grande, escalas, paquete allemão "Argentina", de 155 toneladas; carga: varios generos a Theodor Wille. Passageiros para o Rio: 11 em 3ª classe. Em transito, 53 passageiros.

De Pelotas, escalas, paquete nacional "Imbituba", de 613 toneladas; carga: varios generos a Lage & Irmãos. Passageiros para o Rio: 19 em 1ª classe e 7 em 3ª. Em transito, 7 passageiros.

De Rosario, Santa Fé (directo), vapor inglez "Hallside", de 1855 toneladas; carga: milho a Brasilian Coal. Arribou para carvoar.

SAIDAS DO DIA 28

Para Belem, escalas, paquete nacional "Itaquera".

Para Porto Alegre, escalas, paquete nacional "Itapuhy".

Para Pelotas, escalas, paquete nacional "Itaipava".

Para Novo Orleans, escalas, vapor americano "Clearwater".

Para São João da Barra, hiate nacional "Modelo".

Para Montevidéo, vapor italiano "Attività".

Para S. Vicente, vapor inglez "Diadem".

Para Trieste, escalas, paquete italiano "Francesca".

Para Laguna, escalas, vapor nacional "Etha".

Para Las Palmas, vapor hirlandez "Tmatra".

Para S. Vicente, vapor inglez "Hallside".

Para Nova York, escalas, vapor inglez "Corsican Prince".

MARITIMAS

VAPORES ESPERADOS

Portos do norte, "Santos"	29
Rio da Prata, "Southern Cross"	30
Portos do sul, "Campinas"	30
MAIO:	
Porto Alegre e escs., "Commandante Capella"	1
Rio da Prata, "Vandyck"	1
Portos do sul "Ruy Barbosa"	1
Nova York, "Troubadour"	1
Hamburgo e escs., "Curvello"	2
Genova, "Rè Vittorio"	2
Londres, "Highland Pride"	3
Havre e escs., "Belle Isle"	4
Rio da Prata, "Avon"	4
Rio da Prata, "Massilia"	4
Genova e escs., "Rè d'Italia"	4
Montevidéo e escs., "Affonso Penna"	5
Rio da Prata, "Mosella"	5
Nova York, "Vestris"	5
Southampton e escs., "Almanzora"	5
Rio da Prata, "Cap Norte"	6
Rio da Prata e escs., "Desecado"	6
Rio da Prata "Gotha"	6
Rio da Prata, "Infanta Isabel de Bourbon"	6
Genova e escs., "Conte Rosso"	6
Rio da Prata, "K. Gustaf Adolf"	6
Suecia e escs., "K. Margareta"	7
Rio da Prata, "Gelria"	7
Rio da Prata, "Desecado"	8
Montevidéo e escs., "Curityba"	8
Rio da Prata e escs., "Plata"	8
Laguna e escs., "Manoel Lourenço"	8
Rio da Prata e escs., "Pan America"	9
Manáos e escs., "Manáos"	9
Montevidéo e escs., "Belém"	9
Iguape e escs., "Pirahy"	10
Rio da Prata e escs., "Cap Polonio"	10
Bremen e escs., "Sierra Cordoba"	11

Fazenda da Bella Vista
ESTAÇÃO DE RIALTO
E. F. O. de Minas — Estado do Rio
Vendem-se bois de carros, bons (7827)

TELHAS TYPO FRANCEZA
Vendem-se na Rua Frei Caneca 450. (6306)

Palacete mobilado
Copacabana
Por motivo de viagem aluga-se pelo prazo de cinco mezes ou mais, o lindo palacete mobilado, sito á rua Joaquim Nabuco n. 129, perto do posto 6. — Preço modico. (U 19988)

RETOCADOR
Precisa-se habilitado para Photo-Studio, HUBERTI, Avenida Rio Branco n. 134, segundo andar. (U 22248)

Optima fazenda
(DAS PEDERNEIRAS)
Vende-se uma no Estado do Rio, distante duas horas da capital, com 400 a 500 metros de altitude, fazenda mixta, com tudo quanto é bom e bonito, livre e desembaraçada; não se acceita intermediarios; para informações na rua da Misericordia n. 14, no Rio, com o sr. Martins Saraiva & Cia. (U 22247)

Alto negocio
Vende-se ou permuta-se por uma fazenda, uma empreza de electricidade, fornecendo luz á cidade de Bananal, Estado de S. Paulo, distante quatro horas da capital federal, grande queda d'agua e excellente contrato, por 30 annos; para melhores informações com o proprietario, coronel Assumpção, na Barra do Pirahy. (U 21353)

ALUGA-SE
um quarto e uma sala para casaes, bem mobilados, com pensão de primeira ordem. Rua S. Salvador 31. Cattete. (U 22.297)

Pharmaceutico
Offerece-se um para dar nome e trabalhar. Phone Ipanema 956. (U 22307)

PERFUMARIA
Vende-se uma pequena fabrica de perfumarias e sabonetes em franco desenvolvimento. Trata-se na Avenida Rio Branco 155, com Silva. (U 22338)

Lar ás Familias
Distribuem-se gratis varios predios, por sorteios, aos possuidores de cofreinhos (verdadeiras mascottes), fornecidos a quem os pedir, pelo Banco Economico da Republica, á rua do Ouvidor n. 32, 1º andar. Acceitam-se agentes em todos os municipios, villas ou cidades do interior do paiz. Dão-se detalhadas informações das 9 ás 16 horas. (U 22340)

Marcos allemães
20 °|° menos da cotação é vendido nos Bancos e nas Casas de Cambio. Vendo qualquer quantia por menos vinte por cento. Os pedidos do interior despacho com promptidão, sem outras despezas. Casa de Cambio de Antonio Cinelli, Avenida Rio Branco n. 5. (U 21462)

MACHINAS DE ESCREVER
O maior stock em deposito no Brasil de Underwood, Remington, Royal, Olivetti, Continental, Corona, etc., podemos fornecer qualquer fabricante, ao preço de 40 °|° a 75 °|° (quarenta a setenta e cinco por cento), menos do custo actual. Com as mesmas garantias que dão sobre os funccionamentos, os representantes. Tempo é dinheiro, retalhar annuncios, percorrer casas do genero em pequena escala é perder tempo. Deposito: GOMIRMEC, de ANTONIO CINELLI, Avenida Rio Branco n. 5. (U 21462)

Chapéos para Senhoras
Grande e variado sortimento de feltros para o inverno, a 25$000, encontra-se na Avenida Rio Branco n. 173. (Em frente ao Hotel Avenida). (U 21452)

SALAS
Alugam-se para escriptorios, servidas a elevador, á Avenida Rio Branco n. 173, loja. (U 21451)

PIANO
Vende-se um optimo com cordas cruzadas, cepo e armação de metal, por preço de occasião. Rua do Riachuelo n. 272. (U 22358)

Automovel Fiat
Vende-se um em bom estado. Ver na Garage Pinheiro, Rua da Relação n. 40. (U 21456)

PREDIO
Transfere-se o contrato de um predio com dois andares, na rua S. José ao lado do Hotel Avenida. Para informações dirigir-se á rua Uruguayana n. 103, sobrado, sala 2, das 9 ás 11 e de 1 ás 4 horas da tarde, com o sr. João Gomes de Aguiar. (U 21467)

VENDE-SE OU ALUGA-SE
O magnifico predio de sobrado com accommodações para familia de tratamento, quintal e jardim ao lado, na rua Conselheiro Pereira Franco 106, Estacio de Sá. O predio acha-se aberto de 1 ás 5 horas da tarde. (U 22352)

CASA MOBILADA
Aluga-se luxuosamente montada, á rua Benjamin Constant n. 40, com 8 quartos, tres salas, dois banheiros, dependencias, jardim, etc. Traspassa-se tambem o contrato com os moveis. — Serve para pensão de alto tratamento. (U 21437)

Machina Singer, gabinete c. motor 500$
Vende-se uma de costura e bordar, quasi nova, urgente. Rua Affonso Penna n. 89, casa I, proximo Haddock Lobo. (U 22340)

VENDE-SE
uma grande partida de zinco em bom estado; para ver e tratar á rua Uruguayana 2 e 4, com o sr. Amador. (U 22308)

DORMITORIO
Compra-se um para casal, em pau setim, sendo quasi novo e tambem mobilia clara e bonita, para pequena sala de jantar. Tratar: Avenida Gomes Freire 118, sobrado, com d. Julia. (U 22324)

CASA MOBILADA EM COPACABANA
Traspassa-se o contrato de dois annos de uma casa com dois quartos e duas salas, e demais dependencias, a quem comprar os moveis que a guarnecem, cujo aluguel é de 250$000, ou aluga-se por um anno, mobilada, pelo aluguel de 600$000, perto dos banhos, tres minutos; informa-se no Armazem Central, rua Barroso 82 C. (U 21.213)

Moveis vergados "GERDAU"

EIS UMA CADEIRA PROPRIA PARA

Cafés e Restaurantes

Elegancia e durabilidade!

A' venda em todas as casas de moveis.

Depositarios: — Hasenclever & C.ª — Avenida Rio Branco ns. 69 — 77. (11310)

A LAMPADA

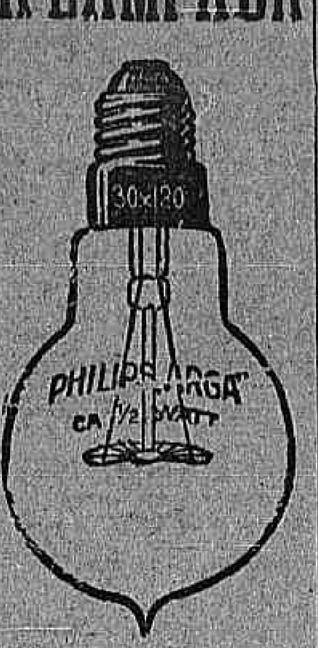

A melhor

A mais resistente

A mais economica

A' venda nas boas casas de electricidade (0004)

BELLO SEXO

Não façam em casa beberagens; para colicas, (dôres durante a menstruação), tomem "CAPSULAS SEVENKRAUT". Contém Apiol, Sabina, Arruda. Medicamentos puros. — Tubo original, 7$000. A' venda Rua Uruguayana, 35. Ap. D. N. S. P. n. 94, de 19|1|921. (U 15099)

OURO

Prata, Platina, Brilhantes.

Concertos garantidos em relogios, joias e bolsas. Rua Vasco da Gama, 5. (U 15819)

OURO

prata, platina, brilhantes, compram-se e pagam-se bem, na praça Tiradentes n. 64. Concertam-se joias e relogios — CASA GARCIA. (16817)

Mesas para jogos

Vendem-se duas mesas para campista e uma completa para bacarat. Tratar-se a rua do Passeio 62, Club dos Democraticos.

Molho Inglez

Registrado e analysado — PRODUCTO PURO E RECOMMENDAVEL.

Laboratorio: E. do Rio. Araujo & C., rua Silva Jardim n. 12. Tel. Central 367. Unicos depositarios para todo o Brasil: A. BEBIANO & Comp., rua São Pedro n. 114. Tel. N. 4097. Vidro 2$500. Usado nos principaes hoteis desta capital. (11366)

Dr. J. MARIANO JUNIOR

Nariz, garganta e ouvidos. — Uruguayana n. 43. — Segundas, quartas e sextas-feiras, das 4 ás 6. (U 21359)

Aquecedores a gaz "Federal"

225$ com a collocação

SEM PERIGO DE EXPLOSÃO, todos de cobre, nickelados, ABSOLUTAMENTE GARANTIDOS, são os melhores e os mais economicos. Experimentados na presença dos compradores. OFFICINA FEDERAL SUISSA, ruas dos Arcos n. 64 e Ouvidor n. 58, 2º andar (elevador). (U 22371)

Não peçam só succo de uvas, peçam

WELCH'S

(4080

PARA ECONOMIA DO GAZ

A OFFICINA FEDERAL SUISSA concerta e põe em estado novo, por pouco dinheiro, os queimadores e as chapas de fogões e aquecedores a gaz, os mais deteriorados ou quebrados. — Attende a chamados pelo telephone Norte 5159, administ. Rua do Ouvidor n. 58, 2º andar, (elevador), e rua dos Arcos, 64. Tel. Central 664. (U 22371)

CASA DE MOVEIS

Traspassa-se uma situada no melhor ponto da Tijuca; tem contrato vantajoso e não paga aluguel. Tem machinas. O motivo é o proprietario retirar-se para a Europa. Informa-se na Praça Saens Peña n. 7, com Antonio Soares Ribeiro. (U 22249)

LOJA

Aluga-se tres portas; serve para qualquer negocio. Rua Bella de São João n. 229. Trata-se na mesma. (U 22.252)

Pensão Manchester

LARANJEIRAS, 187

Alugam-se quartos ricamente mobilados. Cozinha de primeira ordem. (U 21355)

Mme. ZINHA

Deseja-se saber urgente a residencia desta senhora. Cartas nesta redacção a R. R. (U 22243)

GUARDA-CHUVA

Perdeu-se um, feitio bengala, num taxi domingo á noite, no trajecto de Botafogo á Central. Favor entregar á rua Conde de Irajá n. 110. (U 22.245)

CASA - ALUGA-SE

Aluga-se uma completamente reformada á rua Sampaio Vianna n. 27, com todas as commodidades. As chaves na mesma rua n. 19, casa 2. Trata-se pelo telephone Ipanema n. 814, Dr. Godoy. (U 22236)

Leclerc & Co.

AGENTES DE PRIVILEGIOS E MARCAS DE FABRICA E COMMERCIO

RUA DO ROSARIO N. 136

Encarregam-se de contratar e promover o fornecimento e a installação de esquentadores de vapor do typo de tubos de fumo ou de fogo, com os aperfeiçoamentos privilegiados pela patente de invenção n. 9903, de 3 de abril de 1918. (U 22230)

1º ANDAR

Aluga-se o grande e luxuoso 1º andar do predio á rua da Constituição n. 71. Trata-se no terreo. (U 20360)

Arsenio Lupin

O GATUNO ELEGANTE

O GATUNO DE SOCIEDADE

Hoje, em todos os pontos de jornaes, o quarto fasciculo das suas empolgantes façanhas. (U 22323)

Apparelho "IDEAL" para ondular cabellos de senhora

Com o frisador "IDEAL" qualquer senhora pode ondular seus cabellos em uma hora, em sua propria residencia.

Tambem tem á venda o aquecedor electrico para banho "Varguez", que prepara um banho em 10 minutos. Ultima palavra em rapidez.

Vende-se á Avenida Mem de Sá n. 39. Dirigir pedidos de catalogos ao fabricante P. C. Varges.

Precisa-se de representantes para estes apparelhos em todas as cidades do Brasil. (U 20953)

OURO

Compra-se de 3$ a 15$000. PRATA-MOEDA 40 e 60 %.

Platina — 30$, 50$

Cordões de ouro, correntes e outros objectos de ouro com brilhantes.

Salvas, paliteiros, castiçaes, serviço de café, jarros e bacias de prata de 100 — 200 — 600 e 1$200 grm.

Compram-se cautelas Monte Soccorro e outras casas. Só no Syndicato Norte Americano.

R. Uruguayana n. 22, sala 5

Tel. 2850 C. (U 21425)

Arsenio Lupin

O mais habil, o mais audacioso e mais limpo dos gatunos-almofadinhas. Hoje, o quarto fasciculo. (U 22.322)

Doenças do ouvido garganta nariz e bocca

Cura garantida e rapida do OZENA (fetidez do nariz) processo inteiramente novo.

DR. EURICO DE LEMOS professor livre desta especialidade na Faculdade de Medicina do Rio de Janeiro. Consultorio: Rua da Assembléa n. 13, sobrado, das 12 ás 6 da tarde. (U 21436) S

OURO!!!

14$200, 7$500 e 3$600 a gramma.

Prata-Moeda

Republica de 89, a 40 % de agio. Antiga 220 % de agio.

Brilhantes

Perolas, Diamantes, soltos ou em joias não vendam sem ver a vantajosa offerta de

O REI DO OURO

O maior comprador no seculo das Luzes!

(Casa Matriz — New York). PRAÇA TIRADENTES, 9-1º. Junto do Theatro S. José. (U. 22351)

PENSÃO

Aluga-se grande salão. Casa de primeira ordem para familias. Praia de Botafogo n. 204. Sul 2846. (U 21491)

PIANO NOVO

Vende-se um moderno, tres pedaes, preço occasião, na rua Senador Dantas n. 5. (U 21477)

MOBILIAS

Vendem-se uma rica sala de jantar de oleo, um dormitorio de pão setim e outra de imbuya, cama carva, na rua Senador Dantas n. 5. (U 21477)

Alto Therezopolis

Vende-se um bom terreno com 22 metros por 50, proximo á estação do Alto. Telephone Villa 5340. (7873)

PHARMACIA

Precisa-se de um pratico de conducta afiançada. Rua Gavião Peixoto n. 86, Nictheroy, bonde Circular. (U 22390)

SALA E QUARTO

Aluga-se com pensão, á rua do Rosario n. 72, segundo andar. (U 21489)

SERVENTE

Precisa-se á rua Visconde de Itauna n. 70. — (Pharmacia). (U 22376)

BONS QUARTOS

Alugam-se mobilados com janellas para a rua, banhos quentes e frios, numa casa nova e limpa, á rua Carlos Sampaio n. 72, esquina Senado. (U 22366)

OLHAE PARA O FUTURO DE VOSSA FAMILIA

A Constructora

Sociedade Anonyma de Construcções em prestações sem entrada inicial

CAPITAL 5.000:000$000

Subdividido em 250.000 acções de 20$ cada uma

Participa ao publico em geral, que construirá predios em pequenas prestações mensaes **SEM ENTRADA INICIAL** ao alcance de todos, em qualquer localidade do Districto Federal, sendo a primeira e unica a operar por este systema na AMERICA DO SUL

Procurae adquirir um predio para pagar só com os alugueis; pois não será exigida entrada de especie alguma.

Todas as informações serão prestadas no escriptorio dos Incorporadores á

Av. Rio Branco ns. 117 e 119

2º Andar sala 21 (Jornal do Commercio)

As listas para a subscripção das acções são encontradas nas seguintes localidades:

Tabellião Alvaro Silva - Rosario n. 78

Belizario Tavora - Buenos Ayres n. 205

e no escriptorio dos Incorporadores.

INCORPORADORES

Antonio Teixeira da Costa

Capitão Euclydes Pinheiro da Costa (Socio da firma Costa & Reis

" **Antonio Rodrigues de Almeida** e

Marino Pinheiro da Costa.

CONSELHO FISCAL

Fiscal - **Dr. Alvaro Advincula da Silva** (Tabellião)

" **Dr. Homero Silva** (Tabellião substituto)

" **Dr. Alberto Francisco Moreira** (Fiscal do sello adhesivo)

SUPPLENTES:

José Lugo Cip (Industrial)

Antonio Alves Machado (Chefe da firma Antonio Machado & C.

Antonio da Silva Rocha

40 % NO ACTO DA SUBSCRIPÇÃO

As importancias recolhidas serão depositadas no BANCO DO BRASIL

(7870

COLLEGIOS E GYMNASIOS

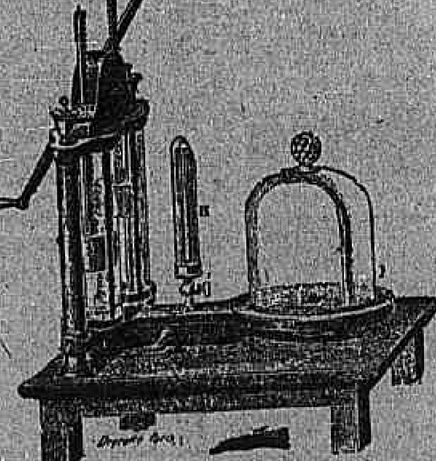

Fig. 183.

Apparelhos para demonstração de Physica e Chimica. Modelos de Botanica e Historia Natural. Sortimento Completo.

MOREIRA BARBOZA & COMPANHIA

Rua do Ouvidor N. 83. (6510)

DIURETOL

(Approvado pela Saude Publica, N. 728 de 8 de Março de 1922

O MAIOR DISSOLVENTE DO ACIDO URICO

Efficaz no tratamento:

ARTHRITISMO — RHEUMATISMO GOTTOSO — LITHIASES URICA E BILIAR — AREIAS (GRAVELLA URICA) — ECZEMAS — CYSTITES — PYELITES — PYELONEPHRITES — URETHRITES — AZIA.

Expurgar das Arterias e dos Rins os residuos calcareos com o uso do "Diuretol" é evitar a Arterio-Esclerose e suas funestas consequencias.

Granulado a base do Quebra-Pedra e de outras plantas diureticas e lithontripticas, gozando de qualidades descongestivas, cholagogas e eliminadoras. Poderoso agente nas affecções dos rins, figado e bexiga.

O Diuretol, é o mais energico diuretico e eliminador do acido urico, sem nenhuma toxidade ou contra indicação, pode ser usado na dose de 3 a 4 colheres das de sopa em 1|2 copo d'agua assucarada. Nos casos agudos poderá usar até 6 colheres.

Recommendado pelos grandes medicos, nos casos de Arthritismo, acidez, lithiase renal, gonorrhéas, nephrites, insufficiencia renal, e em todas as molestias dos rins e Bexigas, molestias do figado.

SEM DIETA

Amostras aos Snrs. Medicos.

Fabricação no "Laboratorio Chimico "VANADIOL"

Rua Sergipe 42 — S. Paulo. (11798)

CASA NA PRAIA

Familia de S. Paulo precisa alugar para os mezes de junho, julho e agosto uma boa casa mobilada, (tendo garage melhor), nas praias de Flamengo ou Botafogo, ou então em rua muito proxima a estas praias; preço e condições por carta nesta redacção, ao dr. Oscar Vasconcellos. (U 22370)

Compram-se moveis

Vae se mudar? Vae viajar? Quer vender os seus moveis? Chame o Castro pelo phone Central 2175. Casa do Julio. Mem de Sá n. 34. (U 21471)

ESCRIPTORIO

Alugam-se boas salas no sobrado da rua do Passeio n. 26. (U 21422)

PIANO ALLEMÃO

Vende-se um Ritter, perfeito, peça de luxo, cepo e armação de aço, teclado de marfim, côr acajú. Preço 2:500$000. Rua Carvalho de Sá n. 62. — Largo do Machado. (U 21341)

PROVA!

Black & White

WHISKY (4015)

Formigas

Só as tem em casa quem quer. Depois de longas experiencias foi descoberto um preparado que em poucos dias as faz desapparecer como por encanto. Quem tiver tal flagelo em casa, compre já um vidro de ZULINA.

Vende-se na drogaria Lamaignère, Assembléa 34. Nictheroy, drogaria Barcellos. Vidro 2$000. (6371)

PILULAS

VIRTUOSAS

(Pilulas de Papaina e Podophylina)

Empregadas com successo nas molestias do estomago, figado ou intestinos. Estas Pilulas, além de tonicas, são indicadas nas dyspepsias, dôres de cabeça, molestias do figado e prisão de ventre. São um poderoso digestivo e regularizador das secreções gastro-intestinaes.

A' venda em todas as pharmacias. Vidro 2$500. Depositarios: — J. M. Cardoso & Comp. Rua dos Andradas n. 172, Rio de Janeiro.

Ap. D. G. S. P. n. 247, em 20|8|913. (20907)

CLINICA DE DOENÇAS DO RECTUM E ANUS

Tratamento especial indolor das

HEMORRHOIDAS

Sem operação.

Dr. Raul Pitanga Santos

da Faculdade de Medicina.

Passeio 56, sob. de 1 ás 4 (16635)

WELCH'S

Bebida não fermentada

4079

Vencer na vida!...

Feliz em negocios, empregos, amores, casamentos, jogo, loterias, concursos, demandas. Dá-se instrucções GRATIS para ser feliz na vida e obter qualquer desejo. Envie um enveloppe sellado com seu endereço. A Caixa Postal n. 17. — Estado do Rio. — NICTHEROY. (U 18514)

Professora diplomada

Piano, theoria e solfejo. Norte n. 6276. (U 20913)

CAIXAS D'AGUA HYGIENICAS

(não ha accumulação de lodo)

Patente n. 9071

EM CIMENTO ARMADO.

30 % mais barato que as caixas communs.

Sjostedt Brothers.

Rua Ourives, 56

Tel. N. 3144. (6903)

RADIO

Telephonia e Telegraphia Transmissão e Recepção. Companhia Paulista de Material Electrico, Rio de Janeiro.

Rua São José, 76. (0185)

Hispano-Suissa

Compra-se uma em optimo estado. Cartas para esta redacção a Antonio Fernandes. (U 18948)

Segundo andar no centro

Aluga-se optimo, proprio para grande consultorio ou escriptorios; para ver e tratar Uruguayana 11, das 14 ás 16 horas. (U 23052)

Neuralgia e dôr de cabeça

A VIDA diaria agitada muitas vezes produz dôres neuralgicas de cabeça. A applicação do *Linimento Sloan* dá immediato allivio.

Não se necessita massagem, é prova ser mais effectivo, mais conveniente, e mais limpo do que qualquer emplastro ou unguento. Não mancha a pelle, nem a roupa.

O Linimento Sloan não deve faltar em nenhuma parte, é um verdadeiro medico caseiro.

(Vende-se em todas as Pharmacias)

Linimento de Sloan MATA DÔRES (15830)

OURO!!!

8$, 15$ e 20$ a gramma de qualquer quilate.

BRILHANTES

1:000$, 2:000$ e 3:000$ o quilate de qualquer tamanho

PLATINA 50$ a 80$000

PRATARIAS, como sejam: baixelas, apparelhos de chá, salvas, castiçaes, etc., paga-se MIL RÉIS a gramma.

PRATA MOEDA

40 % de agio, e 100 %.

Concertos de joias e relogios, serviço garantido.

NÃO VENDAM SEM SABEREM NOSSA VANTAJOSA OFFERTA.

Joalheria — Thesouro do Morro do Castello.

9, Rua Uruguayana, 9 (U 21451)

ARMAZEM

Aluga-se com contrato, um bom armazem á Avenida Mem de Sá n. 272 e trata-se no "Jornal do Commercio", 2º andar, sala n. 1. (U. 21400)

PHARMACIA

Vende-se bem installada e localizada, fazendo bom negocio e com regular movimento de consultantes. Tratar á rua do Rosario n. 152, sobrado, sala dos fundos. Sr. Carvalho. (U 21397)

Aquecedor a gaz

Vende-se um Humfrei nickelado, n. 8, quasi novo, de occasião. Rua Affonso Penna n. 89, casa I, proximo Haddock Lobo. (U 22341)

ALUGA-SE OU VENDE-SE

O predio da Rua Conselheiro Paranaguá 12, V. Isabel, Boulevard 28 de Setembro, por 5 contos e mais 60 prestações mensaes de 250$000; trata-se á rua do Lavradio n. 148, com VICENTE, das 13 ás 14 horas. T. C. 2770. (U. 23100)

Predio no centro commercial

Em qualquer das ruas, entre S. José e Rosario, Carmo e Uruguayana, compra-se um predio tendo pelo menos dez metros de frente por 50 de fundos. Cartas com todos os detalhes e preço, para G. B. á caixa do Correio 1022. Não se aceita intermediario. (U 22.292)

RHEUMATISMO E SYPHILIS TERCIARIA

Attesto que tenho empregado com excellentes resultados o ELIXIR DE NOGUEIRA, do pharmaceutico chimico João da Silva Silveira, em casos de syphilis terciaria e de rheumatismo syphilitico.

Bahia, 18 de Julho de 1916.

DR. JOSINO CORRÊA COTIAS — Cathedratico da Faculdade de Medicina da Bahia. (11100)

VENDE-SE

Vende-se officina situada á garage S. Clemente, Cooperativa dos Chauffeurs, de propriedade do sr. Emilio Berardi, ao sr. José Bento Ferreira. Por isso chama-se a attenção a todos que forem interessados a apresentarem-se dentro de oito dias. (U 22380)

Local proprio para garage

Aluga-se ou arrenda-se nas immediações do Catete ou Botafogo. — Cartas neste jornal a L. P. (U 19984)

ATTENÇÃO

Professor Rhoda, grande scientista, conhece vossa vida por meio da physiognomonia e phrenologia, graphologia, cartomancia, astrologia e a chiromancia. — Consultas todos os dias das 8 da manhã ás 8 da noite. Praça Tiradentes — Rua Imperatriz Leopoldina n. 1, primeiro andar.

Consultas simples . . . . . 5$000

Consultas extensas . . . . . 10$000

Mais extensas . . . . . 15$000 (U 18770)

Casa - Petropolis

Aluga-se uma mobilada, com 4 quartos, 2 salas, cozinha e demais dependencias; á rua Westphalia n. 2.434; trata-se na mesma. (U 22106)

Aos Pharmaceuticos

Vende-se um preparado já bem conhecido e de boa saída e um laboratorio completo para hypodermia. — Negocio urgente e vantajoso. Cartas a Pharmaceutico, caixa postal 2 R. São Paulo. (6684)

Apparelhos photographicos

Para revenda no interior e por preços vantajosos, compram-se apparelhos photographicos para amadores, dando-se preferencia a novos de fabrico allemão. Procure o sr. José, na rua Pedro Americo 44, das 6 ás 7 horas da tarde, até o dia 2 de maio. (U 23131)

1º ANDAR

Aluga-se um salão com cinco saccadas de frente, agua corrente, na rua Sete de Setembro n. 174, por cima do "Paraizo das Creanças". (6668)

AJUDANTES

Precisam-se homens fortes e de bom comportamento para trabalhos diversos, na Fundição Americana, á rua General Pedra n. 155. Trabalho das 7 ás 5. Os que forem admittidos terão de apresentar attestado de vaccina. (U 18558)

---

60 CONTOS

Precisa-se da quantia acima com garantia hypothecaria de dois predios no valor de 130 contos; negocio directo; cartas nesta redacção a D. C. (U 22324)

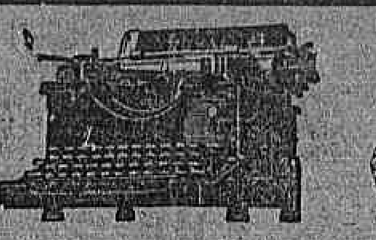

Está no vosso interesse immediato proteger os delicados nervos que actuam na ponta dos dedos da vossa dactylographa. Foi com esse intuito que trabalharam os engenheiros que idearam e aperfeiçoaram a ROYAL. E é por isso que esta machina admiravel produz maior somma de serviço que qualquer outra com menos fadiga por parte do operador.

Agente exclusivo

Casa Edison

OUVIDOR, 135.

ROYAL

TYPEWRITERS (4549)

INSTITUTO REECAMIER

CATTETE, 56 — TELEPHONE BEIRA MAR 4083

Attende a domicilio. — Coifeur de dames, corte de cabellos á la garçone. PEDICURE CALLISTA. Manicure massageem. Os profissionaes deste bem montado Instituto são todos cortezes e habilissimos no trabalho perfeito. Direcção do Professor B. Sabino Hortofpedico. (U 22375)

VENDE-SE

Por preço de occasião, uma optima casa, á rua Mears Brasil n. 42, Laranjeiras. Construcção nova e solida. Dá renda mensal de 750$000. Tratar com o dr. Souto Mayor, Buenos Aires 176, 1º andar, das 15 ás 17 horas. (Telephone Norte 8075). Das 7 ás 11 pelo telephone Villa 3662. (U 18970)

FORTALECENDO

Restabeleço todas as funcções o

Vinho Tonico Phosphatado das Tres Quinas Bittencourt.

111, R. Uruguayana, 111

Ap. D. G. S. P. n. 51, 17-6-909. (6372)

LARANJEIRAS

Vendem-se juntos ou separados, no melhor ponto desta rua, dois solidos e confortaveis predios. Tratar com Estacio de Faria, á rua do Carmo n. 66, sala 11, das 3 ás 5 horas. (U 22146)

PENSÃO UBÁ'

Palacete situado em centro de jardim. Aluga quartos com ou sem mobilia para cavalheiros e casaes de tratamento. Cozinha de primeira ordem. Tambem fornece pensão a domicilio. Rua Barão de Ubá n. 89. (U 18967)

A PRESTAÇÕES

Predio em Copacabana

Vende-se esplendido e confortavel para familia de tratamento; preço 100 contos, sendo 20 á vista, e os restantes em prestações a longo prazo; avenida Rio Branco 48. (U 23058)

CABELLOS BRANCOS?

Use BELLA CÔR (6087)

LATIM

Curso geral e especial. Rua do Theatro, 3, 1º, sala 3. (U 19995)

VENDEDOR

Casa importadora de casemiras, forros, etc., precisa de um com bastante pratica desta praça. Cartas com referencias á caixa postal 96, Rio. (U 20986)

Chapas de cobre

para calhas. — 202, rua S. Pedro, 183. — M. A. Corrêa.

FRANCEZ

Professora franceza, lecciona theoria e conversação pratica, prepara alumnos ao Pedro II, Collegio Militar, em casa das familias; preços razoaveis, optimas referencias. Mme. Breauté, — Avenida Vieira Souto n. 103, Ipanema. Telephone n. 188 Ipanema. (U 21061)

EMPREGADA

Precisa-se de uma moça com pratica de acondicionar productos pharmaceuticos. Resposta para F. V. nesta redacção, accompanhando attestados de casas onde tenha trabalhado. (U 20998)

Chapas de latão

Todas as dimensões e bitolas. — 202, rua S. Pedro, 183. — M. A. Corrêa. (6217)

CASA

Vende-se, motivo viagem urgente, boa casa, construcção solida, reformada, isolada, jardim e pomar, com duas salas, quatro quartos, um quarto externo, banheiro e tudo necessario para o conforto moderno, a dois minutos do bonde, Piedade. Tratar na mesma das 8 ás 11 a. m., á rua Wenceslau n. 67 — (MEYER). (U 20982)

Prensas de copiar

Vendem-se seis por preço reduzido, na rua Theophilo Ottoni 183. (U 20985)

Tubos de ferro

Sortimento completo e peças para os mesmos. — 202, rua S. Pedro, 183. — M. A. CORRÊA. (6217)

A cozinha mineira

Fornece excellentes pratos á meza e a domicilio. Avulsos, 1$800; 30 refeições, 50$000, 60$ e 90$000. Rua Buenos Aires n. 240, 1º andar. (U 18958)

FORD

Vende-se um em boas condições, reformado, licença paga e com capas novas. Para tratar com Baptista, á Avenida Rio Branco, 91. (U 20884)

Material Radio

Phones Stromberg — Rs. 85$000. 202, rua S. Pedro, 183. — M. A. Corrêa. (6217)

Clinica só de Senhoras

Tratamento sem dôr da falta de regras, hemorrhagias, corrimentos; nos casos indicados emprega tratamento seguro para regularizar os atrazos menstruaes, sem operação e sem prejudicar a saude. Dr. Cesar Esteves, rua Sete de Setembro n. 219. Tel. Central 1501, das 9 ás 11 e de 1 ás 4. (U 21332) K

SOCIO

Uma pessoa decente deseja encontrar um com capital igual para grande negocio decente; quem estiver em condições, por favor responda urgente nesta redacção, a E. S. (U 21.220)

LOJA

Por motivo de mudança traspassa-se uma loja e officina com quatro annos de contrato, tendo duas portas e uma vitrina. Rua do Passeio n. 62. (U 21295)

COPACABANA

Alugam-se dois quartos, com rica mobilia. Rua Constante Ramos n. 70. Telephone Ipanema n. 782. (U 21420)

BORDADOR

Precisa-se de bordadores á machina Cornely. Paga-se bem, na rua do Theatro n. 21, loja, Casa Rubens. (U 22.296)

PENSÃO VELLOSO

Salas e quartos bem mobilados. Mezas pequenas. Banhos quentes. Diarias de 7$000 a 12$000. — Beira Mar 1.220. R. Marquez de Abrantes, 92. (U 22092)

Deposito de pão

Vende-se um; tem cinco annos de contrato e residencia para familia, á rua Itapirú n. 215. (U 23.113)

Consultorio ou escriptorio

Aluga-se uma grande sala de frente á rua Chile n. 27, 1º andar. Trata-se á rua do Ouvidor n. 137, sobrado. (U 23142)

GABINETE

Aluga-se um com direito á sala de espera, para medico, dentista, etc. — Ver e tratar das 2 ás 3 horas, á rua Uruguayana n. 154, sobrado. (U 23132)

SALA DE FRENTE

Aluga-se uma sala ou um quarto, mobilado, independente, á Avenida Mem de Sá n. 313, 1º andar. (U 23136)

MOBILIA

Vende-se sala de jantar e quarto (Red Star). Machina de escrever Underwood, ventilador, escriptorio, etc. Rua Zamenhof n. 45, Estacio. (U 21403)

Varejo calçado

Por motivo doença vende-se um com dez annos de contrato. Avenida Amaro Cavalcante 161, Engenho Dentro. (U 21468)

MEYER

Vende-se um terreno proximo á estação, 22 x 55 metros. — Cartas á Caixa Postal n. 2.965. (U 21411)

Pharmaceutico

Precisa-se para dar o nome a pharmacia do interior do Estado. Informa-se na Pharmacia Ramalho, Rua S. Lourenço n. 311. — Nictheroy. (U 21469)

Concertos de fogões e aquecedores a gaz

A Officina Polona Brasileira, especialista em fogões e aquecedores a gaz, concerta e põe em estado novo para ... por pouco dinheiro. Chamados pelo telephone V. 3... Rua Estacio de Sá n. 49. (U 21403)

Chapéos de Senhoras e Creanças

Fazem-se pelos ultimos modelos e reformam-se. Preços baratissimos. Rua do Cattete n. 88, sobrado. — Trata-se com Mme. LAURA. (U 23128)

Dormitorio - 300$000

Vende-se um escuro para casal, cama, guarda casaca, toilette, mesa de cabeceira, tudo em perfeito estado. Rua S. Pedro n. 72, 2º andar, proximo á Avenida Rio Branco. (U 23132)

Procura-se casa

para morada com grande armazem ou grande barracão ou com terreno onde se póde construir fabrica de moveis. Contrato longo. Sem intermediarios. Offertas: Caixa postal n. 1832. (U 21494)

TERRENOS E PREDIOS A PRESTAÇÕES

A Companhia de Immoveis e Construcções continua a vender esplendidos lotes, facilitando seu pagamento. Desde que seja integralizado o pagamento do terreno constróe o predio, para ser pago sem entrada extraordinaria, em prestações correspondentes do terreno. — Plantas e informações á Avenida Rio Branco n. 48. (U 21401)

PREDIOS A PRESTAÇÕES

A Companhia Brasileira de Immoveis e Construcções está terminando a construcção de alguns predios para serem vendidos a prestações mediante pagamento á vista sómente do preço do terreno. — Plantas e informações á Avenida Rio Branco n. 48. (U 21401)

TELHAS, CAL DE PEDRA, ETC.

Por atacado e a varejo. Grande e permanente stock para entrega immediata. Cimento, azulejo, gesso, louça sanitaria, manilha de barro, etc. — Rua Gama ns. 105 a 110, (parallela á Av. Rodrigues Alves, do armazem ... ao n. 2). Telephone Norte 3370. (U 21126)

SOBRADO

Aluga-se um mobilado ou traspassa-se o contrato a quem comprar alguns moveis, no centro da cidade; informa-se pelo telephone Norte 173, com o sr. Augusto. (U 23155)

Barata Fordspitt

Dois logares, verdadeira sport, ultimo modelo, excellente, licenciada, vende-se, causa viagem. Elegante para senhorita guiar. Sr. Acommia, Garage Bruck, Rua Carlos de Carvalho. (U ...)

Precisa-se socio

Casa de ... do primeiro ... fundada em 1848, com ... e vantajoso contrato ... nesta funcciona, acceita socio ... ou commanditario, com capital de ... garantido. Para tratar com ... á rua do Cattete n. 26, loja.

Nova machina ampliadora para amadores.

Ampliadora Kodak de Foco Automatico

AO eliminar a operação de enfocar, a Ampliadora Kodak de Foco Automatico converte o ampliar em um processo de imprimir tão facil e quasi tão rapido como a impressão por contacto directo.

Quando se desliza a camara para cima ou para baixo sobre a sua base, a imagem augmenta ou diminue, porem, mercê do mechanismo automatico, a machina permanece sempre em foco.

O apparelho serve para negativos que meçam até 4 x 6 polegadas (10 x 15 cm.) e com elle se fazem ampliações em papel Bromuro de uma e meia a tres vezes e meia do tamanho dos negativos, sendo a ampliação maxima de 14 x 21 polegadas (26.4 x 53.3 cm.).

Envia-se completa com negativos e sujeita-papeis, jogo de seis mascaras (passe-partout) de metal flexivel, cordão electrico e parafuso de ligação, e Objectiva Kodak Anastigmatica, porem sem a lampada Mazda de 60 vatios necessaria para illuminação. Tambem se envia extra um disco de diffusão para suavisar os effeitos do foco.

KODAK BRASILEIRA, Ltd.
Rua Camerino 95
Rio de Janeiro

(0693)

Cabellos brancos

Desapparecem com uma só applicação da "Mistura Henestris", o melhor recolorante vegetal, a base de Henné do Japão. Poderoso regenerador da seva capillar, unico vegetal approvado pela hygiene da França; applicação facil; não mancha a pelle. Côres: Preto, castanho escuro, claro e louro. Fabricado pelo chimico francez A. Chassagne. Vende-se na Casa Cirio, Casa Barin e Parc Royal. Preço: 12$000. Pelo Correio, 14$000.

Moveis para engradar

Alberto Ferreira, engrada, lustra, transporta, etc. Telephone Norte 5453. (U 21014)

Serras para ferro

"ERJA" — 202, rua S. Pedro, 183. — M. A. Corrêa.

Predios em prestações

Vendem-se no Leme, Copacabana, Ipanema e Leblon. Metade á vista e metade a prestações, prazo longo. — Trata-se na Avenida Rio Branco n. 133, 4º andar, sala 8. (U 18777)

Viagem á Europa

Moça allemã, com as melhores referencias, procura familia que parta para Europa, para tomar conta das creanças durante a viagem, em troca de passagem gratis. Cartas para a Caixa Postal 1895, Rio. (U 22116)

Motores electricos

General Electric. — 202, rua S. Pedro, 183. — M. A. Corrêa. (6217)

Casa em Inhauma

Vende-se á rua Dr. Nicanor, 31 com 4 commodos e dependencias; construcção moderna. Tratar com Alberto Lage, na thezouraria da Costeira, Avenida Rodrigues Alves, 301. (U 21167)

Casa no Boulevard

Aluga-se a casa da rua Julio de Castilhos n. 4 no Boulevard 28 de Setembro, trata-se na mesma. (U22138)

Piano e pianola

Vende-se um, á rua Maria e Barros n. 125, para tratar com o sr. Moacyr. (U 22162)

CÃES DE RAÇA

Gatos, pombos, gallinhas, canarios, passaros nacionaes e estrangeiros, grande variedade; medicamentos, alimentos, sementes de flores e hortaliças; vendem-se na rua 7 Setembro 3, Cooperativa Avicula. (U 21322)

Terço de ouro e coral

Gratifica-se com 50$000 a quem entregar á rua Voluntarios da Patria 375, casa 3, perdido no dia 9 de abril. (U 21201)

Tubos de latão

Varios diametros e numeros. — M. A. Corrêa. — 202, rua S. Pedro, 183. (6217)

Lustrador de moveis

Alberto Ferreira, lustra, engrada e transporta moveis, etc. Telephone Norte 5453. (U 21013)

OPERARIOS

Precisa-se para trabalhar na fabrica de telhas e tijolos — "Ceramica Sant'Anna". Trata-se á rua São José 78, sob., ou na referida fabrica. 5 minutos da estação do Sant'Anna. Trens de suburbios. (0606)

1º e 2º andares

Alugam-se os da rua da Assembléa n. 46. (6733)

Predio em Icarahy

Aluga-se, com contrato, o magnifico predio, com dois pavimentos e completamente novo, situado á rua Maria e Barros n. 131, a dois minutos da praia, contendo duas salas, cinco espaçosos dormitorios, saleta, cozinha, 2 W. C., quarto para creados e demais dependencias. Trata-se á rua do Ouvidor n. 69, Casa Muniz, ou á rua Maria e Barros n. 126 — Nictheroy. (4438)

Sementes novas

FLORICULTURA BARBACENA rua da Assembléa n. 113. (6322)

CAMPO BELLO

E. do Rio

ESTAÇÃO BARÃO HOMEM DE MELLO — E. F. C. Brasil

Altitude 500 metros, clima saluberrimo, proximo á serra de Itatiaya. Tempo secco, dias lindos. Canal residente nesta localidade acceita hospedes em familia. Escrever para E. F. Souza, N. B. — Não se recebem pessoas de molestia contagiosa. (U 20581)

NICTHEROY

Schone Wohnung

Bei José Bonifacio Stasse Nummer 148, NICHT MOBILIERTEN ZIMMERN, für Männern, und Eben Man verlangt Referenzen.

NICTHEROY

Appartements and rooms, not furnished to let to coupe without children, or to young men, working in Commerce. At José Bonifacio, nummer 148. (U 21198)

AGENTES

Qualquer pessoa, com pequeno capital, poderá ganhar 50$000 ou 100$000 diariamente. Tratar com Mendonça & Negreiros. Rua Sete de Setembro n. 163, 1º andar. (U 19901)

Mme. GABY

Fait de très jolis modèles de robes et manteaux. Rua Bento Lisboa 23, 1º andar. Tel. B. M. 3854. (U 20787)

CASA

Casal sem filhos pretende uma em qualquer das zonas: Flamengo — Florja — Cattete — Esplanada do Senado. Optimo fiador. Recados a Nelson. Tel. C. 5480. (U 18943)

Srs. Capitalistas

Vende-se um grupo de 9 predios á rua Angelica Motta, junto á estação de Olaria, de ns. 104 a 120, recebe-se propostas com preço marcado, até 30 do corrente. Photographias e mais esclarecimentos com o proprio á rua Senador Euzebio 252, sob., sala de frente, das 12 ás 14 horas. (U 18372)

Mme. MISSICK

Ultimas novidades em cintas. Rua DA CARIOCA N. 12, 1º andar — TELEPHONE CENTRAL 3464. (17434)

Agua de Junquilho

Producto scientifico de belleza. Para branquear, amaciar e aformosear a pelle. Tira sardas, pannos, espinhas, rugas, etc. Vidro 4$000. Depositarios: J. Lopes & Comp. Rua Uruguayana n. 44, e em todas as perfumarias, drogarias e pharmacias. Ap. D. N. S. P. n. 264, de 1|7|905. (6727)

MOTORES

Dos fabricantes Fiat e Lancia, de força de 15, 25 e 35 HP, proprios para embarcações e para autos, completamente novos; vendem-se a preços reduzidos; avenida Mem de Sá n. 77. (6374)

Pensão Ferreira Vianna

PARA FAMILIAS E CAVALHEIROS

Predio recentemente reformado, proximo aos banhos de mar.

Installação confortavel, agua corrente em todos os quartos, e diarias desde 10$000. Rua Ferreira Vianna 58, Beira-Mar 1.249. (6375)

TERRENOS

Vendem-se em Ramos e Olaria, em ruas aceitas pela Prefeitura, com agua e luz electrica, proximos das estações; gozando dos favores da livre construcção e do pagamento até 6 annos. — Companhia de Administração Garantida, Quitanda, 73 e Leopoldina Rego n. 358, em Olaria. (U. 14609)

Escriptorio na Avenida

Alugam-se optimos para medicos, advogados, etc. Avenida, 135, 4º andar. (U 21040)

Caminhão Ford

Vende-se um novo para prompta entrega com carrosserie reforçada. 1º de Março, 127 sobrado. (U 21164)

PILULAS

MARCA REGISTRADA

(PILULAS DE PAPAINA E PODOPHILINA)

O MELHOR REMEDIO PARA O FIGADO, ESTOMAGO E INTESTINOS. — LIVRE-SE DA PRISÃO DE VENTRE

A verdadeira energia da vida e dote apreciavel da saude perfeita, são negados ao homem e mulher, cujo figado por sua deficiencia perturba por completo o apparelho digestivo. Para aquelles que soffrem de prisão de ventre, o viver é uma tristeza constante. Usem PILULAS VIRTUOSAS, uma ao almoço, outra ao jantar, e as dores de cabeça, dyspepsias e enfermidade do figado serão substituidas por força, energia e saude. Pilula pequena, facil de usar, sem dieta. Vidro, 2$500, pelo Correio, 3$000. Depositarios: J. M. Cardoso & Comp., rua dos Andradas n. 72 — RIO DE JANEIRO.

Approvadas pelo D. N. de Saude Publica, em 30 de Agosto de 1913, sob o nº. 24. (29233)

Asthma? KRAEMINA

É a ultima palavra - Prova-se sua eficacia com attestados valiosissimos. Puramente vegetal. Gosto delicioso — venda nas boas pharms. e drogs. Em Petropolis: Pharm. e Drog. Central. Vidro: 12$

GABINETES

Alugam-se dois no primeiro andar do predio nobre á rua da Carioca, 41, onde se trata. Aluguel modico. Com insignificante dispendio, estes gabinetes poderão ser transformados em magnifico salão, absolutamente adequado á installação condigna de consultorio medico, escriptorio de advogados, etc., etc. O predio tem elevador, luz, gaz e agua fornecida por bomba electrica. (U. 21247)

CABELLOS BRANCOS? Use BELLA CÔR (0685)

Meyer - Facilita-se o pagamento

Vendem-se um ou dois optimos predios acabados de construir, na rua Dias da Cruz ns. 326 e 328. Em centro de terreno de 9 x 33, jardim de cinco metros de frente. Sala de visitas, sala de jantar, entrada, copa e cozinha. Nos fundos excellente quarto para creados com W. C. e chuveiro. Tanque. No sobrado: tres quartos, pequeno hall, banheiro, W. C. e chuveiro. Esgoto, agua, gaz e luz electrica. Bondes á porta. Tratar com Giulio Cellini & Comp., nos dias uteis das 7 ás 11 e de 1 ás 5 horas da tarde. Phone Norte 7327. — Avenida Rio Branco n. 9, sala 216. (U 22022)

CHAUFFEUR

Precisa-se de um para trabalhar com um caminhão Benz e que conheça mechanica. — Trata-se á rua Uruguayana n. 39, com o sr. Camões. (U 20996)

ARMAZEM

Precisa-se de um, perto do bairro da Saude, para materiaes; inform. para Caixa Postal 379.

Esplanada do Senado

TERRENO

Vende-se uma area de mil metros quadrados com frente para tres ruas. Não se trata com intermediarios. Informações na Casa Bancaria COSTA BRAGA & Cia., rua de S. Pedro, 72. (U 22183)

Cães do Porto

TERRENO

Vende-se uma área com dois mil metros quadrados com frente para a linha de Estrada de Ferro e para duas ruas. Não se attende a intermediarios. Trata-se com COSTA BRAGA & Cia., Casa Bancaria, rua S. Pedro, 72. (U 22182)

REALENGO

Grande propriedade

Vende-se em leilão pela maior offerta, o grande predio, á rua Bernardes Vasconcellos 61, esq. da rua da Imperatriz, contendo um terreno que mede 77 metros de frente por 115 de fundos com cerca de 10.000 metros quadrados. Será vendido pelo leiloeiro Julio, em seu armazem á av. Rio Branco 183, tel. C. 2300, terça-feira, 6 de maio ás 3 horas da tarde. (U 22107)

CASA NA GLORIA

Traspassa-se, com 16 quartos, mobilados, propria para pensão; aluguel, 1:200$000. Preço da venda, 30:000$. Dona Luiza n. 65. (U 21304)

OURO

Joias platina e brilhantes. Quem melhor paga é a JOALHERIA RIO RUA DA ASSEMBLEA, 54 (Concertos garantidos) (U 23018)

COFRES

Temos grande stock de superiores cofres com chaves e segredo, de diversos tamanhos, verdadeiro guarda fiel de seus valores contra fogo e roubo. Vendemos por preço reduzidissimo, na rua Theophilo Ottoni n. 103. (U22115)

1 regimento cavallaria divisionario

Precisa-se de pedreiros e pintores. Procurar entender-se na Candelaria. (U 23019)

Dra. Ursulina Lopes

Não dá mais consultas na "Pharmacia N. S. APPARECIDA"; dá consultas gratis, em sua residencia, no sobrado, Boulevard 28 de Setembro n. 213, ás 8 1|2 da manhã, e consultas remuneradas em seu consultorio da Avenida Central, 138, ás 12 horas. (U 22128)

Chauffeur para caminhão

Precisa-se; apresentar-se á rua Dois n. 144, proximo á praça Verdun, Andarahy. (U 21179)

PARA TYPOGRAPHIAS

Vende-se uma linotypo allemã "Typograph", mod. B, completo, quasi nova, 2 motores electricos (1|4 e 1|3 HP) e um prélo para tirar provas 40x60 cms.; preços muito vantajosos; rua Luiz de Camões 74. (U 22105)

Curso pratico

De portuguez, dactylographia e stenographia, em lições remettidas pelo Correio á residencia dos alumnos, na Capital e no interior. Escola Brasileira, travessa Marquez do Paraná n. 15, teleph. B. M. 3800. (U 23009)

Chapas de ferro

Sortimento completo. — 202, rua S. Pedro n. 183. — M. A. Corrêa.

Machina de costura

Vende-se uma Singer, 5 gavetas, cose e borda; preço de occasião; e outra de mão, por 60$, rua V. da Gavea 61. (U 23060)

Material Radio

Peças para construcção — 202, rua S. Pedro, 183. — M. A. Corrêa. (6217)

FOSSAS SANITARIAS

a 75$000. Caixas d'agua de cimento a 130$000. Telephone Villa 109. (U 15375)

STUDEBAKER

Special Six, particular, licenciado, pintado, perfeito, estado. Vende-se, ver e tratar com Coelho. Tel. Ip. 785 ou rua S. José 40. (U 22153)

ARAME DE FERRO

Todos os numeros. — M. A. Corrêa — 202, rua S. Pedro, 183. (6217)

CABELLOS BRANCOS? Use BELLA CÔR (0687)

Mobilia de quarto

para casal — vende-se em peroba, composta de seis peças, com espelhos "bisantés", estado de nova. Rua Maria Eugenia 73, Botafogo. (U 21242)

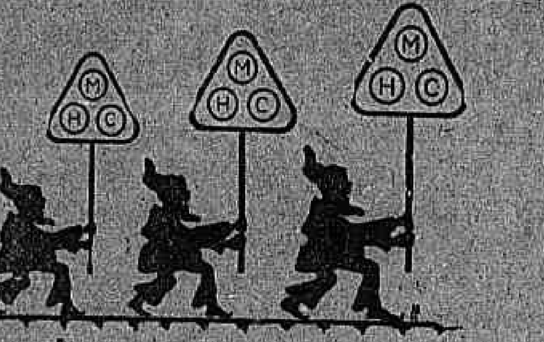

Mudamos de casa!

O escriptorio e o armazem da Fundição

M. Hilpert & C.

Rio de Janeiro
Caixa Postal 2026

Constructores especialistas de

TURBINAS HYDRAULICAS

para installações completas desde as menores até as maiores unidades, estão installados a partir de 1º de Maio na

Rua S. Pedro, 100

Peçam informações e orçamentos, sem compromisso, neste endereço. (7886)

Moveis de occasião

Vende-se sala de jantar de carvalho com 16 peças; e uma grande estante, archivo com rica esculptura; e grande variedade de moveis para dormitorios. Escriptorio, gabinete, cadeiras, e avulsos; rua Senador Dantas, 34. (U 21224) (parallela á Av. Rodrigues Alves, do armazem 7, ao n. 2). Tel. Norte 3379. (U 21273)

130$000

Apparelho jantar com 30 peças, ultimo modelo, em semi porcellana — "Casa Guimarães". — Praça Saenz Peña n. 15. (U 14856)

Terrenos em Ipanema a prestações

Vendem-se magnificos lotes, nas melhores ruas, promptas para receberem construcções. Trata-se na Avenida Rio Branco n. 133, 4º andar, sala n. 8. (U 18660)

Terrenos a prestações no Leblon

Vendem-se nas melhores ruas, perto do mar e do bonde. São os unicos que podem receber construcção, por estarem as ruas calçadas e dentro em pouco illuminadas. Trata-se na Avenida Rio Branco 133, 4º andar, sala 8. (U 18659)

«Juventude Alexandre» Dá vigor e mocidade

aos cabellos. Restitue a côr primitiva aos cabellos brancos. Extingue a caspa. Combate a calvicie. De agradavel perfume, seu uso é sempre util.

Vidro, 3$000. Cuidado com as imitações.

Peça e exija «Juventude Alexandre»

(Ap. D. N. S. P. Nº. 204 — 21|10|921)

NERVOSOS - CANSADOS AGITADOS ou ANCIOSOS

Melhora-se-lhes consideravelmente o estado com

VERONIDIA

ANTISPASMODICO IDEAL

Remedio inoffensivo que não produz avezamento

Approvado pelo Dept. Nal de saude Publica do Brazil em 18 de Abril de 1916 sob o Nº 193.

ÉTABLts ALBERT BUISSON, 157, Rue de Sèvres, PARIS e todas as pharmacias

GALPÃO

Vende-se um com 900 metros quadrados; entrega immediata, centro da cidade, serve para deposito de madeiras ou garage; informações com Gaspar, rua do Senado, 204, terreo. (U 21192)

Carpinteiro Universal

Vende-se um possante, allemão, conjugado com 4 machinas. Está funccionando, faz todo trabalho de carpinteiro e marceneiro. Ver e tratar na Av. 15 de Novembro n. 1070, Petropolis. (U 23027)

TELHAS

Vendem-se do typo francez "Coração", para liquidação, a 480$000 por mil, e, manilhas de 2, 4 e 6 pollegadas e ralos para esgoto a 1$200, 1$800 e 2$500; na rua de S. Christovão 115. (U 19769)

Professora de piano

diplomada com distincção e ex-alumna do maestro Henrique Oswaldo, inicia-se em sua residencia ou nas das alumnas. Praça Serzedello Corrêa 23. Telephone Ipanema n. 1853. (U 20582)

Double Phaeton luxuoso

Vende-se um Fiat completamente novo, sete logares, por preço baratissimo; facilita-se o pagamento. Ver e tratar com Pedro Donato, á rua Barão de Itapagipe n. 47. (U 21066)

Terras com mattas

Empreita-se divisão de terras, propaganda e venda de lotes custeando as despezas. Condição principal, perto de estrada de ferro. Offertas a N. Y. F., travessa Dona Marciana 21, Botafogo, Rio. (U 21196)

Ventiladores electricos

"Westinghouse". — 202, rua S. Pedro, 183. — M. A. Corrêa.

MOÇAS

Precisa-se de moças para conferir roupas limpas; paga-se bem. Lavanderia Parisiense, Ypiranga 65. (U 20789)

Casae e Terreno Petropolis

Vende-se ou arrenda-se uma, mobilada, com todas as commodidades, e um terreno (5.000 ms.) prompto para receber edificações ou para grande chacara, com magnifica agua nascente. Informes: Avenida 15 n. 431. (U 16260)

OURO

Compra-se de 3$800 a 4$800, prata, platina, joias, etc. Rua da Carioca n. 36. Joalheria A' Joia.

Barata "Bianchi"

Vende-se uma, em bom uso e baratissima; á rua Frei Caneca numero 131. (U 23085)

Machinas de gelo
Bombas electricas

EM STOCK

BROMBERG & Cia.

Rio de Janeiro
Rua Buenos Aires 22 (20138)

CABELLOS BRANCOS? Use BELLA CÔR (0687)

CICLYSTA

Precisa-se de um, para entregar mercadorias; rua da Misericordia, n. 92. (U 22150)

O PILOGENIO Serve-lhe em qualquer caso

Se já quasi não tem servê-lhe o PILOGENIO, porque lhe fará vir cabello novo e abundante. Se começa a ter pouco, serve-lhe o PILOGENIO porque impede que o cabello continue a cair. Se ainda tem muito serve-lhe o PILOGENIO porque lhe garante a hygiene do cabello.

Ainda para extincção da caspa.

Ainda para o tratamento da barba e loção de toilette.

O Pilogenio, sempre o Pilogenio

A' venda em todas as pharmacias, drogarias e perfumarias.

(Ap. D. N. S. P. Nº. 727 — 28|3|908)

CABELLOS BRANCOS? Use BELLA CÔR (0687)

Pias esmaltadas

202, rua S. Pedro 183. — Numeros 0, 1, 2. — M. A. Corrêa. (6217)

Salvitae

Prisão de ventre

Salvitae

Indigestã

Salvitae

Dor de cabeça

Ap. D. N. S. P. n. 125, de 12|8|917. (6373)

Quarto no Cattete

Aluga-se um ricamente mobilado, a pessoa de todo o tratamento e respeito, á rua Carvalho Monteiro, 3, sob. (U 21316)

Empresa Guardadora de Moveis

A mais bem installada, Rua do Lavradio, 144, A. F. Alves & C. Ltd. Tel. C. 1039, tomados a domicilio. (U 20362)

Pensão á Venda

Vende-se a PENSÃO FAMILIAR estabelecida no magnifico palacete da Avenida Gomes Freire n. 92, tendo optimo mobiliario, com distincta freguezia toda familiar, dando satisfactorios resultados.

O motivo da venda é o proprietario ter de se retirar desta capital.

Trata-se na mesma a qualquer hora. Telephone Central 4960. (U 18639)

Fabrica de caixas de papelão

Vende-se uma em perfeito funccionamento e com optima freguezia; o motivo da venda se explicará ao comprador. — Trata-se directamente á Avenida Rio Branco n. 103, 2º andar, sala 6. (U 20991)

PHARMACIA

Vende-se uma com regular sortimento e movimento. Informações com o sr. Oscar, á rua S. José n. 61, (pharmacia). (U 19762)

Material electrico

PREÇOS

Fio tubo 14	$150
Fio flexivel 18	$150
Supportes chave	1$000
Rosetas	1$100
Conduit flexivel	1$000
Caixas	1$200
Interruptores com chapa nickelada	3$600

202, Rua São Pedro, 183. M. A. CORRÊA (6217)

ACTOS FUNEBRES

NILO PEÇANHA

Os amigos do preclaro estadista NILO PEÇANHA, representados pela commissão abaixo assignada, fazem celebrar solemnes Exequias pelo eterno repouso da alma desse grande e inolvidavel brasileiro na Egreja da Candelaria, ás 10 horas do dia 30 do corrente, trigesimo dia do seu passamento.

Convidam á Familia, parentes, amigos e ao povo para este acto de religião, hypothecando-lhes desde já profundo reconhecimento.

Leoni Ramos
Modesto Leal
Henrique Duque
Arthur Costa
Vivaldi L. Ribeiro
Sebastião Brito
Miguel Couto
Mauricio Gudin
Affonso Vizeu
Carvalho Azevedo
João Guimarães
Fig. Vasconcellos

(U 22094)

✝

CAPITÃO AVIADOR

Rubens de Mello e Souza

(MARTYR DA AVIAÇÃO BRASILEIRA)

Carolina Carlos de Mello e Souza, José Milliet, senhora e filhos, Raul Nobre de Campos, senhora e filhos; João Baptista de Mello e Souza, senhora e filhos; Herculano Sylvio de Miranda, senhora e filhos; Julio Cesar de Mello e Souza, Nelson Carlos de Mello e Souza, Olga de Mello e Souza, José Carlos de Mello e Souza, viuva marechal Julio Fernandes de Almeida e filhos, Joaquim José de Mello e Souza, Deolindo Carlos de Toledo e familia, Manoel Carlos de Toledo e familia, José Pereira de Castro e familia, João Baptista da Silva e senhora, Ivo José de Mello e Souza e familia, Sebastião de Toledo e familia, mãe, irmãos, cunhados, sobrinhos, tios e primos do muito querido e saudoso RUBENS DE MELLO E SOUZA, agradecem a todos quantos o acompanharam á ultima morada e enviaram á sua familia palavras de conforto no doloroso transe em que se acha, e a todos convidam a assistirem á missa de setimo dia que em suffragio da alma de seu inolvidavel filho, irmão, tio, sobrinho e primo, victima do cumprimento do dever e de sua dedicação ao serviço da Patria, fazem celebrar na proxima quinta-feira, 1 de maio, ás 10 horas e 30 minutos, no altar-mór da egreja de São Francisco de Paula. (U. 22392)

Dr. Mario Carneiro Ramos de Azevedo

(Escrevente do Juizo da Provedoria)

AGRADECIMENTO

✝ Viuva Mario Carneiro, filhos e demais parentes, na impossibilidade de se dirigirem pessoalmente a todos que por occasião do fallecimento de seu marido, pae e parente DR. MARIO CARNEIRO RAMOS DE AZEVEDO, estiveram presentes, se fizeram representar, lhes enviaram pezames e assistiram a missa de 7º dia, vêm por este meio apresentar os seus agradecimentos; hypothecando a cada um a sua eterna e sincera gratidão. (U. 22237)

Antonio Ayres Machado

(PORTO—PORTUGAL)

✝ Luiz Antonio Machado tendo recebido a noticia do fallecimento de seu pae, occorrido em 31 de março findo, manda celebrar por sua alma uma missa de trigesimo dia, amanhã, quarta-feira, 30 do corrente, no altar do Senhor dos Passos, da egreja do Carmo, ás 9 1|2 horas, e para este acto de religião convida todos os seus amigos. (U 22250)

Francisco Henrique da Silva Justo

✝ Capitolina de Souza Justo, filhos, sogra e cunhada e mais parentes convidam para assistirem á missa que mandam celebrar por alma de FRANCISCO HENRIQUE DA SILVA JUSTO, no dia 1º de maio, ás 8 1|2 horas, na egreja do Divino Salvador, na estação da Piedade. (U 22.235)

Maria Passos Lagden

(2º ANNIVERSARIO)

✝ Seus filhos convidam seus amigos para a missa que mandam celebrar amanhã, quarta-feira, 30 do corrente, ás 8 horas, na egreja do Coração de Maria, á rua Cardoso, no Meyer. (U 22.233)

Dr. Nilo Peçanha

✝ Amigos, correligionarios e admiradores do eminente DR. NILO PEÇANHA, convidam, em particular, a sua exma. familia, e em geral a população suburbana, a assistirem ás solemnes exequias que mandam celebrar ás 8 horas de amanhã, quarta-feira, 30 do corrente, na egreja do Divino Salvador, á rua Berquó, Piedade, pelo trigesimo dia de seu passamento. — Pela commissão, Arthur Godinho. (U 22.219)

Tenente-coronel dr. Maximino de Araujo Maciel

(LENTE CATHEDRATICO DO COLLEGIO MILITAR)

(1º ANNIVERSARIO)

✝ Petronilha de Araujo Maciel, Iracema de Araujo Maciel e Honorio Silvestre convidam os parentes, amigos e collegas do seu pranteado esposo, pae e sogro DR. MAXIMINO DE ARAUJO MACIEL para assistirem á missa de primeiro anniversario que será celebrada no dia 1º de maio, na egreja de N. S. do Rosario, ás 9 1|2 horas. Agradecem a todos que comparecerem a este acto de religião. (U 21384)

Pharmaceutica Djahi C. L. da Silva Borges

(DE'DE')

✝ Dr. Oswaldo Vaz Borges, dr. Caetano da Silva e senhora, 1º tenente José Portocarrero, senhora e filho, dr. Luiz da Costa Porto Carreiro Neto e senhora, commendador Luis Martins Borges e familia, Celestino José Fernandes e filhos e demais parentes fazem celebrar missa de trigesimo dia por alma de sua idolatrada esposa, filha, irmã, cunhada, tia, nora e concunhada DJAHI C. L. DA SILVA BORGES, amanhã, quarta-feira, 30 do corrente, ás 9 1|2 horas, na matriz de S. Francisco Xavier do Engenho Velho. (U 22378)

Major Guilhermino Santos

(30º DIA)

✝ Luiza Doctal Santos, filhos, noras, genros e netos mandam celebrar a missa na egreja de S. Francisco de Paula, quinta-feira, 1º de maio, ás 9 horas, por alma de GUILHERMINA SANTOS. Desde já agradecem o comparecimento das pessoas amigas. (U 21430)

Ary Ferraz de Sampaio

✝ Pharalide Ferraz de Sampaio e filhos farão celebrar amanhã, quarta-feira, 30 do corrente, ás 10 1|2 horas, no altar-mór da egreja da Boa Morte, a missa de setimo dia por alma de seu idolatrado filho e irmão ARY FERRAZ DE SAMPAIO, convidando para assisti-la os parentes e amigos. (U 22333)

Cesar Farani

✝ Victor Farani e senhora, dr. Alberto Farani, senhora e filho, Nicolau Farani, senhora e filhos, Eulina Kahn e filhos agradecem a todos que lhes demonstraram conforto por occasião do fallecimento e enterro de CESAR FARANI, e os convidam a assistirem á missa de setimo dia a rezar-se na egreja de São Francisco de Paula, hoje, terça-feira, 29 do corrente, ás 9 1|2 horas da manhã, no altar de N. S. das Dôres. (U 23138)

Carmelita Antunes de Freitas

✝ Paulo Cleto Bezerra de Freitas e filhos, Cleto José de Freitas e familia, Adalberto Bezerra Antunes e irmãos agradecem ás pessoas que compareceram ao enterramento da inesquecivel esposa, mãe, nora, cunhada e irmã CARMELITA ANTUNES DE FREITAS, e convidam para a missa de setimo dia que terá logar na egreja de S. José, amanhã, quarta-feira, 30 do corrente, ás 9 horas, no altar-mór. (U 23051)

Antonio Luiz Gonçalves

✝ Aurora Ferreira dos Santos e filhos, Altamiro, Altivo, Nair, Waldi e Antonio, agradecem penhorados a todos que acompanharam os restos mortaes de seu idolatrado esposo e pae ANTONIO LUIZ GONÇALVES, e de novo convidam seus parentes e amigos para assistirem á missa de setimo dia que em suffragio de sua alma, mandam rezar amanhã, quarta-feira, 30 do corrente, ás 7 1|2 horas da manhã, no altar-mór da egreja de N. S. Sant'Anna, e antecipam os sinceros agradecimentos. (U 22.299)

Zulmira Rosa d'Azevedo

(ZUMA)

✝ José Ferreira d'Azevedo, esposa e filhos, Manoel Ferreira d'Azevedo, esposa e filho, Francisco Ferreira d'Azevedo, esposa e filhas, Moacyr Ferreira d'Azevedo e demais parentes, eternamente penhorados e reconhecidos ás pessoas amigas e parentes que prestaram suas homenagens por cartas, cartões, telegrammas e acompanharam á ultima morada a sua muito querida e idolatrada afilhada, irmã, cunhada, tia e madrinha ZULMIRA ROSA D'AZEVEDO (Zuma). Agradecem e communicam que amanhã, quarta-feira, 30 do corrente, ás 9 horas, farão celebrar no altar-mór da egreja de S. Francisco de Paula, uma missa de setimo dia para eterno descanso de sua alma, para cujo acto de religião e caridade de antemão hypothecam sua gratidão reconhecida, ás pessoas amigas e parentes que se possam representar. (U 21422)

Doutorando Alvaro Gabriel Ribeiro Junqueira

✝ Falleceu hontem, na casa de saude dr. Crissiuma Filho, victima de uma septicemia pneumonica, o illustre doutorando em medicina ALVARO GABRIEL RIBEIRO JUNQUEIRA, filho da conhecida familia Junqueira. A familia do infeliz rapaz faz saber aos seus collegas e amigos que o seu enterramento será hoje, no cemiterio de S. João Baptista, e sairá da casa de saude dr. Crissiuma Filho ás 15 horas. Muito grata ficará a mesma pelo comparecimento. (U 22328)

Ricardo José da Silva Graça

✝ Rubens da Silva Graça, esposa e filho, Reynaldo da Silva Graça, Waldemiro da Silva Graça, esposa e filha, Luiza da Silva Graça, Regina Baratta Monteiro e filhos, Pedro da Silva Graça, esposa, filhos e genro, Adelaide Lessa, filhos e genros, Aliez Graça e filhas, Joanna, esposa, filhas e genros e demais parentes, penhoradissimos agradecem a todos os seus caros amigos e a todos aquelles que compartilharam da doloroso golpe e que acompanharam á ultima morada os despojos de seu idolatrado pae, irmão, sogro e avô RICARDO JOSÉ DA SILVA GRAÇA, e ao mesmo tempo convidam a todos para assistirem á missa de setimo dia que será rezada no altar-mór da egreja de S. Francisco de Paula, ás 9 horas de hoje, terça-feira, 29 do corrente, pelo que desde já se confessam summamente gratos. (3862)

Arthur Justino Leitão

(7º DIA)

✝ [illegible] convidam seus amigos e parentes para assistirem á missa que será celebrada ás 10 1|2 horas, amanhã, quarta-feira, 30 do corrente, no altar-mór da egreja da Ordem Terceira de N. S. do Monte do Carmo, á rua Primeira de Março. (U [illegible])

Manoel Pereira da Cunha

✝ Octavio Pereira da Cunha e familia, Gertrudes Nascimento Cunha, Antonio da Silva Lobo e familia, penhorados agradecem ás pessoas que acompanharam o seu corpo á ultima morada. (U 21350)

Professor dr. Fróes da Cruz

✝ Os filhos e netos do professor DR. FRÓES DA CRUZ participam aos parentes e amigos que a missa de trigesimo dia por alma de seu pranteado e inesquecivel pae e avô, será celebrada hoje, terça-feira, 29 do corrente, ás 9 horas, no altar-mór da Cathedral de Nictheroy, e agradecem aos que assistirem a este acto de religião. (U 23034)

Praxedes de Souza Moreira

(ESTAÇÃO MARECHAL HERMES)

✝ Bento José Ferreira Moreira e filhos, Sylvio de Souza Moreira e familia, Nestor Villas Boas e familia, Rosa Candida Marinho (ausente), Antonio Augusto Pereira de Almeida e familia (ausente), Francisca Candida Marinho (ausente), familia Moreira (ausente), João Ribeiro Marinho e familia, Fortunato Ribeiro Marinho e familia, Joaquim Ribeiro Marinho (ausente), agradecem de coração, a todos que lhes trouxeram o seu conforto, por occasião do passamento de sua inesquecivel esposa, mãe, filha, irmã, cunhada, tia e avó, PRAXEDES DE SOUZA MOREIRA e convidam seus parentes e amigos para assistirem á missa do setimo dia, que será celebrada amanhã quarta-feira, 30 do corrente, ás 8 horas da manhã, na matriz de Nossa Senhora da Graça, naquella estação. (U 23017)

Edgard Augusto de Souza

✝ Pedro Paulo de Souza e senhora, Godofredo de Siqueira e senhora, Eduardo de Castro e senhora, convidam os seus parentes e amigos, para assistirem á missa de 7º dia, que por alma de seu saudoso irmão e cunhado, EDGARD AUGUSTO DE SOUZA, fallecido em Mendes, fazem celebrar amanhã, quarta-feira, 30 do corrente, ás 10 horas, no altar-mór da egreja de N. S. do Carmo. (U 22096)

Francisco Candido Pereira

(30º DIA)

✝ Viuva Francisco Candido Pereira, filhos, noras, genro, netos, cunhado e sobrinhos, muito penhorados, agradecem a todas as pessoas que se dignaram assistir á missa de 7º dia de seu idolatrado esposo, pae, sogro, avô, irmão e tio FRANCISCO CANDIDO PEREIRA, e novamente convidam a todos os parentes e amigos, para assistirem á missa de 30º dia, que por sua alma mandam celebrar na egreja de São Francisco de Paula, (altar-mór), amanhã, quarta-feira, 30 do corrente, ás 10 horas. Desde já se confessam summamente gratos por mais este acto de religião e amizade. (U 22092)

Nylson Teixeira de Lacerda

✝ Seraphim Lacerda e senhora, participam o fallecimento de seu filhinho NYLSON. (U 21162)

Custodio Antonio da Cunha

✝ Lydia da Cunha, Maria da Cunha, Herminia da Cunha, Amelia da Cunha, Adelia da Cunha, Gertrudes da Cunha, Percilliana da Cunha, Umbelina da Cunha, agradecem muito penhoradas a todas as pessoas que se dignaram acompanhar até á ultima morada, os restos mortaes de seu idolatrado irmão, tio e padrinho CUSTODIO ANTONIO DA CUNHA e de novo convidam a todos os parentes e amigos, para assistirem á missa de 7º dia, que por sua alma mandam celebrar amanhã, quarta-feira, 30 do corrente, ás 9 horas, no altar de Nossa Senhora da Conceição na egreja de S. Francisco de Paula. Confessando-se desde já summamente agradecidas por mais este acto de religião e amizade. (U 23023)

ESCOLA de Corte e Chapéos

Mudou-se da rua Carioca, 53, para a rua General Camara, 110, onde espera as suas alumnas e freguezes de moldes e onde se vendem os livros dos mesmos ensinamentos. (U 20623)

Corôas de Biscuits

COMPREM SO' "BISCUITS"

São as mais distinctas, mais duraveis e as preferidas pelas pessoas de bom gosto. Para todos os preços. Unica fabrica. Phone C. 893. ALVES FREIXO & COMP. Passeio, 62.

FLORICULTURA BARBACENA

Corôas e Palmas de flôres naturaes por preços modicos. Assembléa, 113. T. 1837 C.

CORÔAS de flôres Naturaes — CASA JARDIM.

Rua Gonçalves Dias n. 38 — Tel. 2852, C. (6380)

AO TINTUREIRO PARISIENSE

Casa de 1ª ordem — Lava chimicamente qualquer tecido, com especialidade as flanellas, palha de seda e vestidos finos de senhora. Limpa a secco, lava luvas de pellica, faz plissés e tinge com perfeição para luto em 24 horas.

Avenida Salvador de Sá n. 46. Telephone 7337 Norte.

TIJOLOS

Vende-se um saldo de 300 mil tijolos feitos a machina de barro e tabatinga de 1ª qualidade ao preço de 60$ o milheiro posto na Maritima frete e imposto pagos; pagamento mediante pedidos, não se vende menos de 10 mil. Trata-se já, amostra. Rua Visconde de Itaúna 167 — Loja Fabrica Fundição Metallurgica. (U 22105)

Acção entre amigos

Fica transferida para o dia 15 de maio, a rifa duma machina de escrever (Monarch) que se devia extrahir no dia 31 deste mez. (U 22196)

Escriptorio no centro

Alugam-se optimos escriptorios proximo á Avenida Rio Branco, na rua Buenos Aires n. 46, 1º andar. Para tratar na loja com Lafayette Bastos & Comp. — (Casa bancaria). (U 21413)

PHARMACIA

Vende-se o material completo para installação de pharmacia, drogas, preparados das melhores procedencias nacionaes e estrangeiras, armações, mostradores, etc. Motivo, mudança de negocio. — Cartas para a caixa deste jornal a P. M. W. (U 21100)

LEILÃO DE PENHORES
JOIAS
EM 8 DE MAIO DE 1924
Vianna Irmão & C.ª
RUA PEDRO Iº Ns. 28 e 30 (antiga Esp. Santo)
Roga-se aos Srs. mutuarios resgatarem ou reformarem suas cautelas vencidas até á hora do leilão.
(U 22258) S

Leilão de Penhores
Em 6 de Maio de 1924
Francisco de Aguiar & C.ª
Rua Luiz de Camões, 36
Avisam aos srs. mutuarios que poderão reformar ou resgatar seus penhores até a vespera. (U 7814)

Implorando a caridade

ANGELA PECORANO, viuva, com 86 annos de edade, completamente cega e paralytica;
MARIA VENTURA, de 96 annos de edade, viuva;
ENTREVADA, rua do Chichorro n. 47, casa XVIII, doente, impossibilitada de trabalhar, tendo duas filhas, sendo uma tuberculosa;
CARLOTA, pobre velhinha sem recursos;
ELVIRA DE CARVALHO, pobre cega e sem amparo da familia;
FRANCISCA DA CONCEIÇÃO BARROS, cega de ambos olhos e aleijada;
UM INFELIZ ALEIJADO;
FELICIANA LUCAS, viuva, paralytica;
VIUVA SANTOS, com 68 annos de edade, gravemente doente de molestias incuraveis;
JULIETA — EMILIA, duas pobres cegas;
THEREZA, pobre ceguinha sem auxilio de ninguem;
VIUVA SOARES — Sem poder trabalhar;
VIUVA DE UM JORNALISTA, sem o menor amparo.

Amas seccas e de leite

PRECISA-SE de uma ama secca, na rua 19 de Fevereiro n. 129 — Botafogo. (U 21035) A

Cozinheiros e cozinheiras

Creados e creadas

Empregos diversos

Casas e commodos centro

ALUGA-SE um bom quarto mobilado, entrada independente, em casa de familia allemã. Rua S. Valentim, 28, Praça Bandeira. (U 22330) E

ALUGA-SE á rua Senador Dantas, 77, sob. uma confortavel quarto com pensão, para dois ou tres rapazes. (U 22329) E

ALUGA-SE uma grande sala para escriptorio commercial ou consultorio. R. Ouvidor, 22, 2º. (U 22334) E

ALUGA-SE um escriptorio, á rua São José, 52, 1º; informa-se no 2º andar. (U 21465) E

"BELLA CÔR" "BELLA CÔR" "BELLA CÔR" "BELLA CÔR" "BELLA CÔR" "BELLA CÔR"
protege o seu cabello, evitando a calvicie, caspas, etc. restitue aos cabellos brancos ou grisalhos, sua côr primitiva em poucos dias.
é completamente inoffensiva, e o seu perfume é muito agradavel.
não é tintura, e usa-se com facilidade como qualquer loção.
não é uma loção vulgar, e sim um preparado altamente scientifico e maravilhoso.
é approvada pelo Dep. N. S. Publica sob n. 2177, e vende-se nas pharmacias, drogarias e perfumarias.
V. MELUCCI — Av. Rio Branco 137. (6768)

Doenças das vias - urinarias
(Venereas e Cirurgicas)
Dr. ESTELLITA LINS — (Da Cruz Vermelha)
Com pratica nos Hospitaes da Europa
Tratamento moderno das doenças da Urethra, Prostata, Bexiga, Ureteres e Rins. Exame endoscopico da Urethra e Bexiga; Methodos pessoal na cura da Blenorrhagia e complicações; tratamento pela electricidade do estreitamento da uretra. Operações dos orgams genitaes e rins; Sala especial para senhoras. Installações de Raio X e Laboratorio de analyses; Applicações electricas e vaccinas. Rua S. JOSE' 81 — Das 10 ás 12 e das 15 ás 18 horas. (11362)

H. Lercher
Machinas para lacticinios e frigorificos.
Vasilhames para leite
Motores e dynamos
Rua São Pedro n. 105
CAIXA POSTAL 2374
RIO DE JANEIRO (16250)

Cofres de aço "WALLIG"
FABRICANTES
WALLIG & COMP. - Porto Alegre

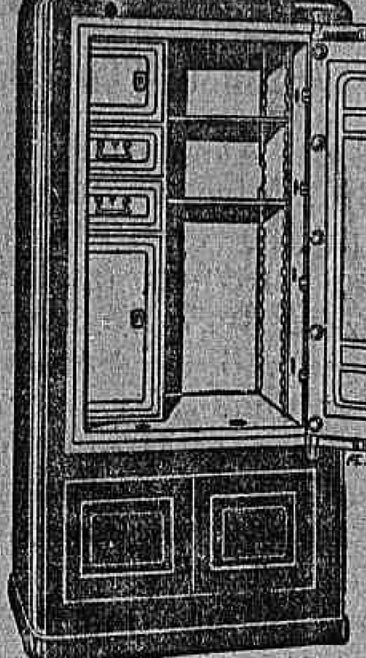

Munidos com fechadura Central de Transmissão
Pat. Brasileira 17760
FILIAL
Rio de Janeiro - R. Mar. Fl. Peixoto, 5

TELHAS TYPO MARSELHA
do Paraná, as melhores que se fabricam no Brasil. — Vermelhas uniformemente, direitas leves e resistentes á toda prova.
As casas cobertas com estas telhas ficam mais bonitas e estão sempre mais garantidas.
Absorvem menos agua em dias de chuva e pouco pesam sobre o madeiramento
Sempre em stock ou a vender de qualquer quantidade.
E. trega immediata.
A. E. CARVALHO & Co.
Escriptorio Av. Rio Branco, 9 - Norte 8870.
Deposito - Rua Alpha 112 - Norte 803 - (Praia Formosa)

CASA VEIGA
ELECTRICISTAS-CONSTRUCTORES
LAMPADAS ECONOMICAS
1$400
RUA RODRIGO SILVA 10

Cattete, Laranjeiras, Botafogo e Gavea

Srs. DENTISTAS

Catumby, Estacio e Rio Comprido

Haddock Lobo e Tijuca

Ganhar Dinheiro?

Quando mobiliar sua casa lembre-se que a
RED STAR
sempre foi o ARBITRO do bom gosto, é a casa que mais bellas installações tem feito. Pergunte aos seus amigos se não estão contentes com a
RED STAR
Moveis, Cortinas, Tapetes, Objectos de Arte, de gosto e em quantidade ali se encontra.
69 - RUA GONÇALVES DIAS - 71
82 - RUA URUGUAYANA - 82

Leme, Copacabana e Leblon

ALUGA-SE mobilado, pelo prazo de seis mezes, para casal ou pequena familia, o excellente predio da rua Hilario de Gouvea n. 71 (Copacabana). Pode ser visto do meio dia ás 3 horas, e trata-se á rua do Rosario n. 101. Aluguel mensal rs. 1:200$000. (U 22331) H

ALUGA-SE quarto mobilado com café, querendo, a senhor, casa de familia; 20 de Novembro, 59, Ipanema, terreo. (U 23024) H

Ondulação dos Cabellos
Cabellos crespos com poucas applicações do
CRESPODOR
SÃO COM SEGURANÇA OBTIDOS
Vidro . . . . 10$000—Pelo Correio . . . 12$000
Na Perfumaria "A' GARRAFA GRANDE"-66 Rua Uruguayana
PERESTRELLO FILHO & Cia.
Em Nictheroy: Drogaria Barcellos (6041)

Cães e gatos...
cavallos, bois e outras especies de animaes, quando atacados de lepra, sarna, gafeira, darthros, piolhos, bernes, bicheiras e carrapatos, são rapida e radicalmente curados com o SABÃO DOGUE. Faz renascer o pello.
UM SABONETE, 2$500. PELO CORREIO, 3$500
Deposito geral á rua Uruguayana n. 66.
PERESTRELLO FILHO & Cia.
Casa A' GARRAFA GRANDE. (20598)

A SENHORA está triste? ás suas regras são dolorosas e irregulares? Tome CAPSULAS SENVENKRAUT (Apiol-Sabina-Arruda) A. D. N. S. P. n. 941. A' venda Rua Uruguayana, 35. (U 13097) E

Lapa e Santa Thereza

São Christovão, Andarahy e Villa Isabel

NICTHEROY

Epilepsia
(Mal de gotta)
O unico remedio de real effeito e resultados IMMEDIATOS contra os ataques é o
Antiepileptico Barasch
Depositarios — Drogarias Berrini e Americana.

Aito da Boa Vista

SUBURBIOS

Compra e venda de predios e terrenos

ESCOLHA qualquer dos predios aqui annunciados e nós o compraremos para V., recebendo o pagamento metade a vista e o resto em alugueres. Benevides & Cia. Limitada. Rua da Assembléa, 81, sob., das 11 ás 17 horas. (U 18914) B

PREDIO — Compra-se em Botafogo ou Laranjeiras até 150 contos de réis; tratar com Lafayette Bastos & C. (Casa Bancaria), á rua Buenos Aires, 40. (U 23058)

10 MIL PARES

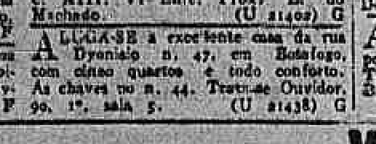

VENDEM-SE POR 1$ E 153 MENOS QUE EM OUTRA QUALQUER CASA, POR MOTIVO DE MUDANÇA DE NEGOCIO
42 - CARIOCA - 42 (4516)

(37) FOLHETIM DO "CORREIO DA MANHÃ"

O CAMPO DOS INGRATOS

— OU —

OS COMICOS AMBULANTES

— POR —

HENRIQUE PEREZ ESCRICH

— D. Salustiano Cano, que representa os primeiros papeis de tyranno — ajuntou Espadana.

— "Fa" grave — disse para si o erudito mestre-escola, fazendo que o bordão do seu violino lançasse uma nota cavernosa e prolongada, que sem duvida feriu os sensiveis ouvidos da autoridade, pois todos voltaram a cabeça em direcção ao sitio em que se achava d. Polycarpo.

— Muito lhe custa afinar essa carraca — disse o alcaide de mão humor.

— Violino, sr. alcaide, violino.

— E' a mesma coisa.

— Desculpe-me se me atrevo a contradizel-o. A "carraca" teve a sua origem...

— Basta! Não estamos aqui para origens.

— Pois sim; no entanto a logica...

E baixando a voz, disse para si:

— E' tão necessaria aos homens como para ti a cevada.

— Continue, senhor; — disse o alcaide a Espadana, que, para não interromper os questionadores, havia guardado silencio.

— Agora faço a minha apresentação; sou o director e o primeiro galan da companhia.

— "Sol" natural — disse o mestre-escola com a sua eterna mania.

— E aquelle mancebo que se acha sentado junto áquellas duas senhoras, é Ricardo Ruiz, primeiro galan tambem — disse Espadana indicando com o dedo o joven actor.

— "Si" bemol — murmurou d. Polycarpo.

— Sabes — disse o alveitar ao alcaide em voz baixa — que nesta companhia todos são primeiros?

— Não vês que vêm da côrte, e ali todos são notabilidades? — atalhou o interrogado.

Entretanto, Espadana continuava apresentando a sua gente, e o alcaide respondia com uma saudação a cada apresentado.

A apresentação do dansarino Brincapinos chegou, e o bailarino fez uma pirueta que lhe valeu applausos geraes.

Só faltava um individuo, José da Cunha, que, adeantando-se, disse:

— Sou o primeiro gracioso da companhia.

As mulheres e os rapazitos, que até então não tinham proferido palavra, soltaram uma gargalhada estrepitosa.

O alcaide, apezar da sua gravidade, ou porque o fez rir a physionomia de Cunha, ou porque conhecesse que tinha chegado o momento de se rir, começou a fazer contracções que foram imitadas por todos.

— Que gracioso! — dizia d. Pancracio.

— Ah! ah! ah! — repetiram em côro as mulheres.

— Falta-lhe um dente.

— E que olhos!

— E como está gordo!

— Mãe, mãe, olhe como elle se ri — disse um rapaz.

— Dá-lhe um vintem para que me diga uma graça — exclamou a mulher do alveitar.

— Olha, comico — berrou um rapazito — se me fazes rir, dou-te um pedaço de pão.

A lembrança do rapaz caiu entre os ouvintes como uma bomba, causando uma explosão de gritos, assobios e gargalhadas capaz de accordar os sete dormentes.

O mestre-escola, querendo sem duvida tomar parte na chacota, voltou-se para onde estavam os seus discipulos, gritando-lhes:

— "Ad libitum"; ou para que me entendaes melhor, toque cada um o que quizer.

Os tres rapazes, que em respeito ao seu mestre não se tinham sequer movido do logar em que estavam, principiaram a tocar umas variações tão desentoadas que teriam posto de pé os cabellos da estatua do Commendador.

José da Cunha, que se achava acostumado sem duvida áquelle genero de ovações, em vez de desorientar-se, começou a fechar e abrir os olhos, a mover os labios com tanta rapidez, a fazer taes tregeitos, que antes parecia um polichinelo do seculo XVI do que um comico dos nossos dias.

Como era de esperar, os gritos e algazarra dos circumstantes augmentou de um modo sensivel.

O alcaide ria como os outros; porém de repente, lembrando-se que era a primeira autoridade da terra, e que não devia permittir que os seus subditos se entregassem á anarchia, impoz silencio com um "basta de gracejos e principie-se o ensaio" tão energico que todos se calaram como se lhes puzessem uma mordaça na bocca.

Espadana começou a preparar e dispôr a sua gente; os carpinteiros deixaram o scenario; o ponto metteu-se como um marisco na sua concha, e principiou o ensaio com grande satisfação dos circumstantes.

Braulio Espadana, dirigindo um ensaio, achava-se no seu elemento. Era um actor rematadamente mão, porém era um director de mão cheia, mórmente para os que não eram muito intelligentes.

Fez durante o ensaio taes visagens e tregeitos, mandou repetir tantas vezes as scenas, que as autoridades e familias ficaram admiradas do talento do primeiro galan.

De vez em quando o alcaide dizia em voz baixa:

— Bravo! Este homem ha de representar admiravelmente o meu drama. Parece-me que caiu em boas mãos.

O alveitar tambem dizia:

— Sou da mesma opinião. E' um bom actor.

CAPITULO XXII

Durante o ensaio

Espadana, preoccupado com a direcção da obra que se ensaiava, achava-se sentado junto ao ponto; Maria, Cunha e Clotilde declamavam o seu papel na scena.

Em torno do que era palco passeavam o "Vesgo" e Brincapinos, e em differentes grupos achavam-se divididos os outros individuos da companhia.

— Tencionas deixar as coisas no estado em que se acham? — perguntou Brincapinos a Aniceto o Vesgo.

— Não seria filho de minha mãe, nem me chamaria Aniceto, se não tomasse um dia a minha desforra.

— O tal senhor Ricardo bem merece que o ensinem.

— Não serei eu quem o faça.

— Tens-lhe medo?

O Vesgo lançou um olhar de desprezo ao dansarino e começou a assobiar.

— Para que assobias?

— Porque ha palavras que não têm resposta.

— Porém todos os companheiros julgam que tens medo.

— Quando posso vingar-me com usura de uma offensa que recebo, não emprego miserias.

Homem, então, se és meu amigo, dize-me como te queres arranjar, pois ainda não esqueci o empurrão que elle me deu.

— Se eu t'o dissesse, sabias tanto como eu, e, além disso, tirar-me-ias o prazer de o esmagar.

— Pela minha parte, querendo, pódes desde já dispôr de mim.

— Não te digo que não... quem sabe? Emfim, o que te posso asseverar é que o romantico menino ha de lembrar-se de Aniceto o Vesgo.

Neste momento vieram prevenir Aniceto para que entrasse em scena.

Os dois amigos actores separaram-se.

Maria concluiu a sua parte e foi sentar-se junto de sua mãe, que se achava falando com Ricardo.

— Acabaste, minha filha? — perguntou a cega.

— Ainda falta o segundo acto — respondeu a joven.

— Parece que estás satisfeita — repoz d. Joanna. — Noto no accento da tua voz um timbre tão suave e tranquillo, que me revela que o teu espirito não soffreu.

— E é assim; meditei de que devo terminar o meu contrato com a gente que me rodeia, e espero resignada o dia da minha liberdade, procurando, entretanto, cumprir com o meu dever.

— Tenho notado — atalhou Ricardo — que está representando com muito gosto o seu papel.

— Oh, sim!

E baixando a voz, ajuntou:

— Quero derrotar a primeira dama, que em honra da verdade está mesmo de todo.

— Eis o que fazem os maus exemplos — disse a cega sorrindo. — Minha filha já aprendeu a murmurar do proximo.

— Sabe uma coisa, Maria? — disse Ricardo interrompendo d. Joanna — o nosso emprezario reprehendeu-me porque quiz castigar a villania do homem que se atreveu a esplhenos em Aranjuez.

(Continúa)

COMPANHIA RADIOTELEGRAPHICA BRASILEIRA

Subscripção para o augmento do Capital social

Tendo a Assembléa Geral dos Accionistas da Companhia Radiotelegraphica Brazileira, realisada em 15 de Maio de 1923, decidido elevar o capital primitivo de 200 contos a 40 mil contos de réis, afim de dar cumprimento ao contracto que assignou com o governo federal em virtude do decreto 14712 de 7 de Março de 1921, contracto registrado pelo Tribunal de Contas em 26 de Setembro de 1921, para a construcção de estações radiotelegraphicas ultrapotentes offerece agora á subscripção publica esse augmento de capital na importancia de 39.800:000$000 em acções de 100$000 cada uma. As entradas serão feitas — 10 % no acto da subscripção e as outras segundo o que fôr resolvido pela Companhia, á medida de suas necessidades.

A subscripção permanecerá aberta até o dia 30 do Abril p.f. nos escriptorios da Companhia, Rua 1º de Março 107, e nos seguintes Bancos que fornecerão todos os detalhes e condições concernente este grande emprehendimento patriotico:

BANCO DO BRASIL, E SUAS FILIAES	Rua ALFANDEGA 17.
BANCO MERCANTIL DO RIO DE JANEIRO	RUA 1º DE MARÇO 67.
BANCO PORTUGUÊS DO BRASIL	RUA CANDELARIA 24.
BANCO COMMERCIO E INDUSTRIA DE SÃO PAULO	SÃO PAULO.
BANCO LONDRES E AMERICA DO SUL	RUA ALFANDEGA 29, RUA CANDELARIA 19.
BANCO ALLEMÃO TRANSATLANTICO	AVENIDA RIO BRANCO 79.
BANCO BRITANNICO DA AMERICA DO SUL	RUA BUENOS AIRES 7.
BANCO FRANCEZ E ITALIANO DA AMERICA DO SUL	RUA ALFANDEGA 41.
BANCO CANADENSE DO COMMERCIO	AVENIDA RIO BRANCO 63.
BANCO NACIONAL DA CIDADE DE NOVA YORK	AVENIDA RIO BRANCO 83/5.

As operações da COMPANHIA RADIOTELEGRAPHICA BRASILEIRA são garantidas pelas quatro maiores Companhias Radiotelegraphicas do mundo

Marconi's Wireless Telegraph Company Limited,
Radio Corporation of America
Compagnie Generale de Telegraphie Sans Fil,
Gesselsshaft für drahtlose Telegraphie (Telefunken)

Rio de Janeiro, 18 de Março de 1924.

PEDRO A. NOLASCO P. DA CUNHA — Presidente.
LOUIS EDGARD SANCEAU — Director Gerente
A. BUCKEN, L. THIEBERT, RODRIGO OCTAVIO FILHO — Directores.
HENRIQUE LAGE, JOÃO GENTIL MELLO ARAUJO, JACK MAURICE — Conselho Fiscal

(1065)

ENCANTADORA vivenda, vende-se. Informações detalhadas á caixa postal 2.708. (U 18941) N

PREDIO — Vende-se no melhor local do Andarahy, á rua José Vicente, bonde á porta, 2 quartos, 2 salas, fogão a gaz, quintal, etc. Trata-se á rua Buenos Aires, 79, sob., com o proprietario. (U 22106) N

PREDIO NO CENTRO — Compra-se um de grande area; tratar com Lafayette Bastos & Cia., Casa Bancaria, á rua Buenos Aires n. 16. (U 23053) E

PALACETE — Compra-se até 250 contos de réis, nas ruas Laranjeiras, Paysandu' ou Senador Vergueiro. Trata-se com Lafayette Bastos & C., Casa Bancaria, á rua Buenos Aires n. 46. (U 23053)

TERRENO — Vende-se um com 32 metros com pomar, á rua Barão Homem de Mello, Tijuca. Trata-se á rua General Andrade Neves, 85, das 8 ás 10 horas. (U 22126) N

Terrenos — Vendem-se optimos lotes, bem situados, nas ruas Uruguay, Ladisláo Netto, Maxwell, Pontes Corrêa, Juparanã, Indayassú, Barão de S. Francisco Filho, Barão de Vassouras e Barão de Mesquita (os melhores logradouros do Andarahy), em franca valorização; facilita-se o pagamento até cinco annos de prazo; tratar á rua S. Pedro n. 132, sobrado — Telephone Norte, 3259. (20974) N

VENDE-SE o lindo predio da rua S. Francisco Xavier, 428, em leilão, quinta-feira, 1 de maio, ás 4 horas da tarde, em frente ao mesmo, pelo leiloeiro Julio. (U 22195) N

VENDE-SE por qualquer preço, em leilão o terreno, medindo 10x37, á rua Claudio Velasques, canto da rua Alexandre Levy (estação de Piedade) sexta-feira, 2 de maio, ás 5 horas da tarde, pelo leiloeiro Julio no seu armazem á Avenida Rio Branco, 183. (U 22196) N

VENDE-SE um terreno com uma casa bem plantado, com 26 metros de frente, por 60 de fundos, na rua de São João n. 29, na Estação de Ricardo Albuquerque. (U 21197) N

VENDEM-SE predios e terrenos; expediente das 10 ás 18. Uruguayana n. 95. Figueiredo. (U 14360) N

VENDE-SE o grande e solido predio assobradado, á rua General José Christino n. 34, S. Christovão, em leilão pelo leiloeiro Palladio, quinta-feira, 1 de maio de 1924, ás 4 1/2 horas da tarde. (U 21084) N

VENDE-SE um bom predio novo, construcção moderna, 4 quartos, duas salas, fogão a gaz e lenha, á rua Barão do Bom Retiro; informações á rua José Patrocinio, 77, Armazem. (U 18978) N

VENDE-SE hotel com 22 quartos, Beira Mar, 3 1/2 horas da cidade. Boa freguezia; — informações na rua General Camara n. 88, 2º, das 12 ás 2. Norte 2812. (U 18771) N

VENDE-SE

Uma bem construida casa, typo moderno, em centro de uma linda e grande chacara. Bondes á porta. Estação de Campo Grande. Tratar na Av. Rio Branco n. 137. "CASA ODEON". (6763)

VENDEM-SE em Icarahy, [illegible] (U 22194) N

VENDE-SE o excellente predio [illegible] (U 22194) N

VENDE-SE 12 lotes de terreno [illegible] (U 21190) N

VENDE-SE uma casa, com 4 quartos [illegible]

VENDE-SE por [illegible] (U 21191) N

VENDE-SE o predio estylo americano, em lages de concreto armado, na Avenida Maracanã 355; tem 5 quartos, 3 salas, entrada para automovel. Proximo ao Collegio Militar e com sete linhas de bondes. Está aberto. (U. 21486) N

VENDE-SE uma cama de casado, um guarda comidas, um guarda-louça e uma mezinha de centro, tudo moderno mais quasi novo. R. [illegible] n. 71. (U 22305) N

VENDE-SE por 80 contos um grupo de dois predios junto á rua Barão de Mesquita. Rendem 740$. Trata-se Uruguayana, 95. (U 21394) N

VENDE-SE em Icarahy, uma casa com bom terreno precisando de concerto; informa-se Barão do Amazonas, 408, Nictheroy. (U 22168) N

VENDE-SE um terreno em Madureira, livre e desembaraçado, medindo 10 metros de frente por 62 de fundos, com fruteiras carregadas e galinhas, por preço razoavel; trata-se na rua Riachuelo, 269. (U 22256) N

VENDE-SE uma casa com 2 quartos e duas salas, cozinha, banheiro e quintal; precisando concertos, 3:500$000.

VENDE-SE os pequenos e bons predios [illegible] amgo n. 75 pertencentes ao espolio do finado Antonio de Souza Ribeiro, em leilão pelo leiloeiro Erumi, em seu armazem á rua do Hospicio, 85. Os predios serão vendidos pela maior offerta conforme o annuncio no Jornal do Commercio. 6ª feira, 2 de maio. (U 21396) N

VENDE-SE um grupo de 17 casinhas: quarto, sala, cozinha, bom terreno, á 30 minutos do centro. Tratar á rua Barão de Iguatemy n. 139. (U 21480) N

VENDE-SE um grupo de dois predios, em Copacabana, á rua Joaquim Nabuco ns. 52 e 54. Rendem 1:400$ por mez. Preço, 150:000$. Trata-se na Casa Bancaria Lafayette Bastos & C., á rua Buenos Aires n. 40. (U 23053)

VENDAS DIVERSAS

VENDE-SE um bilhar superior, 1 carrinho para creança e uma machina cinematographica para creança, quasi nova. Rua General Rocca, 169. (U 18972) O

VENDE-SE uma motocycleta Harley, com side e licenciado, em perfeito estado, rua do Carmo n. 49. (U 23116) O

VENDE-SE por 3:000$000, lindo dormitorio com 8 peças em oleo vermelho. Pode ser visto das 9 ás 10 da manhã ou das 5 ás 6 da tarde, á rua Leão, 58, Laranjeiras. (U 22228) O

TENDO eu tomado o reboque do bonde de Aldeia Campista, que sae do S. Francisco, ás 17,10 e recolhe na estação da praça da Bandeira ao saltar na Central deixei um embrulho contendo duas alicates, uma navalha Gilette e 300 e tantas argollinhas de prata; peço a fineza de quem achou entregar no largo de São Francisco, 36; telephone Norte 2770 a Aderson. (U 21332) Q

VIANNA, IRMÃO & C. — Rua Pedro 1º — antiga Espirito Santo, 28 e 30 — Perdeu-se a cautela numero 77472, desta casa. (U 22244) Q

PERDEU-SE a cautela n. 77.712, da casa Vianna, Irmão & C. (U 21369) Q

DIVERSOS

PRECISA-SE em casa de respeito dois dormitorios bem mobilados, com communicação directa. — De preferencia no Leme. — Cartas neste jornal a Lemos. (U 22394)

ANTES de comprar o remedio aconselhado, saiba o preço na Drogaria Andre; Sete de Setembro, 3. (S 16812) S

ARTIGOS PARA CHAPÉOS DE SENHORAS. — J. Lobo, importador, rua Buenos Ayres, 129, tel. n. 1243. Tem sempre novidades de Paris. Remette encommendas para o interior. (U 22291)

DEUZA DA PAZ
A melhor escova para dentes
(1066)

VENDE-SE o terreno da rua José Vicente 18 e 22, mede 13 x 50. Tratar Uruguayana 95. Figueiredo. (U 21394) N

VENDE-SE por 100 contos um bello palacete perto de Barão de Mesquita. Uruguayana 95. Figueiredo, das 12 ás 18. (U 21394) N

VENDE-SE um terreno á rua Barão de Bom Retiro 15 x 41. Trata-se Uruguayana 95. Figueiredo. (U 21394) N

VENDE-SE o predio da rua D. Isabel n. 82 [illegible], em leilão, segunda-feira 5 de maio, ás 4 horas da tarde em frente do mesmo predio pelo leiloeiro Erman. (U 21390) N

VENDE-SE o bom e solido predio da rua Nabuco de Freitas, 200 com boas accommodações para familia, em leilão terça-feira, 6 de maio, ás 4 horas da tarde pelo leiloeiro Erman de Carvalho. (U 21388) N

VENDE-SE uma casa com 4 q., 2 salas, cozinha, banheiro, dispensa e latrina; com 8 metros de frente, com gradil e 15 metros de fundo de quintal, 30:500$000. Ver á rua Boavista, 26, estação do Riachuelo. (U 18648) N

VENDE-SE uma casinha decente com todos os requisitos á rua Adalgisa Alvim, 116. E. de Prefeito Bento Ribeiro. (N 23943) N

VENDE-SE o bom predio de sobrado, com dependencias aos fundos, medindo o terreno 115 metros de comprimento, á rua S. Christovão n. 604, em leilão, pelo leiloeiro Palladio, terça-feira, 6 de maio de 1924, ás 4 1/2 horas da tarde. (U 23115) N

VENDEM-SE 63/140 avos do grande predio á rua da Igrejinha n. 9, esquina das Praças Marechal Deodoro e Igrejinha, (S. Christovão) em leilão, pelo leiloeiro Palladio, quarta-feira, 7 de maio de 1924, ás 4 1/2 horas da tarde. (U 23114) N

WATT-MOTOR
A ultima palavra em motores electricos
Patenteado no mundo inteiro
Preços sem concorrencia
Peçam catalogos e informações com os representantes da fabrica
CASA BRASILDANA
Rua Th. Ottoni, 82 — Teleph. N. 6.146. — C. P. 2222.
RIO DE JANEIRO.
7821)

VENDE-SE o predio da rua Candida [illegible] (U 21393) N

VENDEM-SE [illegible] (U 21383) N

VENDE-SE [illegible] (U 22352) N

VENDE-SE [illegible] (U 22232) N

VENDE-SE [illegible] (U 22338) N

VENDE-SE [illegible] (U 21391) N

VENDE-SE um bom terreno em Copacabana, com 10 metros de frente por mais de 200 metros de fundos, dos quaes quasi 80 metros completamente planos. Trata-se com o Sr. Paulo, rua da Alfandega n. 5, 3º andar. Negocio directo. Preço réis 280:000$000. (U 2148) N

VENDEM-SE dois terrenos, 1 com 60.000 metros quadrados, plano e alto, distante do centro, 1 hora, junto á uma estação; outro com 2.000 metros quadrados, com 1 grande galpão, proprio para fabrica, distante do centro 20 minutos de bonde; informações carta nesta redacção a S. J. (U 22277) N

VENDE-SE uma grande chacara, perto da praia de Botafogo e um palacete, proximo ao Largo dos Leões informações, carta nesta redacção a S. J. (U 22277) N

VENDE-SE um predio de boa construcção, com jardim ao lado, boas accommodações e todo o necessario, tendo um bom terreno com arvores frutiferas á rua Diamantina, 81, estação do Riachuelo. (U 22330) N

VENDE-SE um magnifico lote, á rua Visconde de Santa Izabel, 222, prompto a receber construcção, pelo preço de 1:500$000 o metro de frente, medindo 10x44, ou 1:800$000, medindo 10x110; tratar no local com o Sr. Manoel. (U 22266) N

VENDE-SE a esplendida vivenda á rua Miguel Ferreira n. 178, Estação de Ramos, com 3 quartos, 2 salas, cozinha, dispensa, etc. centro de terreno, chaves á rua Costa Menezes n. 88. Trata-se á rua acima ou São Pedro 269. (U 23123) N

VENDE-SE um esplendido terreno em Ipanema, rua Prudente de Moraes; trata-se com o Sr. Mello, Av. Rio Branco n. 131, 2º. (U 21334) N

VENDE-SE um gatinho Angorá branco; trata-se rua Taylor, 137, Santa Thereza. (U 21435) O

VENDE-SE uma carpintaria, com moradia para familia; tem longo contrato. Paga pequeno aluguel e serve para outro qualquer negocio, na rua 20 de Novembro n. 26, Ipanema. (U 22265) O

VENDE-SE um piano Sponagen, rua Santa Luiza n. 42 (Maracanã). (U 21334) O

VENDE-SE barato uma modesta sala de jantar; rua Barata Ribeiro, 425. (U 21388) O

VENDE-SE uma rabeca, authentica Vuilaume, imitação de Stradivarius; tratar na rua General Severiano, 124. (U 21389) O

VENDE-SE por preço de liquidação, grande stok de pianos usados, allemães e francezes á 700$000, 1:000$, 1:500, 1:900$ e 3:000$. Visconde de Itauna, 75. (U 21117) O

VENDE-SE cadeira de rodas para doente e machina de retratos 13 x 18. Constituição, 15 — 1º andar. (U 21134) O

VENDE-SE a particular um bonito centro de mesa, por preço razoavel, á rua 1º de Março, 95. 2º andar. (U 21414) O

VENDEM-SE dois casaes de Tenerifes, brancos, com 2 mezes e uma cachorrinha da mesma raça, sete mezes. Rua Cabuçu', 58, bonde Lins á porta. (U 23109) O

TRASPASSES

TRASPASSA-SE o contrato de um sobrado, com seis salas, com ou sem mobilia. Rua do Cattete n. 249. (U 21449) P

TRASPASSA-SE m negocio de fazendas e armarinho a varejo, no melhor ponto do centro, Trata-se á rua da Alfandega, 272. (U23083) P

Achados e perdidos

CASA CAMPELLO — Av. Passos, 29-A. Perdeu-se a cautela de n. 83288, desta casa. (U 22152) Q

CASA CAMPELLO — Av. Passos, 29-A. Perdeu-se a cautela de n. 85113, desta casa. (U 21371) Q

CASA CAMPELLO — Av. Passos, 29-A. Perdeu-se a cautela de n. 86851 desta casa. (U 18993) Q

PERDEU-SE a cautela desta casa. J. Liberal, N. 174.655. (U 21175) Q

PERDEU-SE na quinta-feira, uma pequena carteira preta, de folhas soltas, tendo escripto na ultima pagina: Johanna Schwartz, ra Raul Pompeia, 17. Pede-se a quem a encontrou, entregal-a no Departamento Nacional de Saude Publica, serviço de Enfermeiras, rua Resende, 128, entre 9 horas da manhã e 5 da tarde. Gratifica-se a quem a entregar. (U 22113) Q

PEDE-SE á pessoa que achou em um bonde, linha Lapa, um livro de missa e pertences; fazer a fineza de entregar á rua São Pedro n. 91, sobrado, que será gratificada. (U 22250) Q

PERDEU-SE a licença n. 3585 de um caminhão de quatro rodas, pertencente a D. Gomes Irmão. Gratifica-se a quem leval-a á rua do Riachuelo n. 134. (U 22294) Q

ALGUNS PREÇOS da "CASA BRAGA": — Castiçaes electricos para mesa, a 9$000; abat-jours com franjas, para quartos, a 9$000; tulipas fantasia, a 1$000; armações de arame para abat-jours, desde 4$000. Rua 7 de Setembro 107 e Gonçalves Dias 89. (17967) S

ALUGAM-SE ternos de casaca, smoking, frack, cartolas, cocos; preços modicos, 20 000 á rua Senador Dantas n. 75, casa Rollas. (U 22382) S

ALUGA-SE ou compra-se á dinheiro á vista, casa com 4 quartos e mais dependencias. Cartas a José Dias. Hotel França. Praça 15 de Novembro. (U 19878) S

BELLO SEXO — Para os vossos incommodos tomem CAPSULAS SEVEN KRAUT (APIOL — SABINA — ARRUDA). Ap. D. N. S. P. n. 94. 19-1-921. Tubo original — A' venda na rua Uruguayana n. 35. (U 15090)

COMPRAM-SE moveis e pianos; moveis avulsos e casas mobiliadas, tapetes, louças, crystaes, metaes, cortinas, machinas, cofres, etc., e tudo que represente valor; negocio decidido; chamados a André, Telephone, Norte, 6332. (U 22240) S

CONTAS assignadas — Descontos a juros modicos, solução rapida; informa-se com Silva, á rua Uruguayana n. 43, 1º andar. (U 13514) S

CARTOMANTE mineira, encarrega-se de trabalhos garantidos. Rua Visconde de Itauna n. 511, das 10 ás 3 horas. (U 22325) S

CARTOMANTE — D. Maria Emilia, celebre primeira do Brasil e Portugal, consagrada pelo povo, mais perita, ultima palavra da cartomancia e sciencias occultas; ás pessoas do interior, consultas por carta, seriedade e sigillo, residencia á rua S. João, 59, perto das barcas em Nictheroy. Caixa Postal n. 1688, Rio de Janeiro. Maria Emilia é a mais popular do Brasil. (U 21473) S

COMPRAM-SE moveis, espelhos, pianos, machinas, metaes, roupas; não se desfaça de nada, antes de chamar Grande Bazar Museu. Norte 4618. Visconde Itaúna 183. (U 21376) S

COMPRA-SE uma escada de madeira de tres lances, para pé direito de 4 metros. Tratar com Melo Avenida Rio Branco, 151, 2º. (U 22373) S

COMPRA-SE uma casa até 5:000$ dinheiro a vista, perto do trem. Rua da Lapa, 43, sob. com o Sr. Machado. (U 23313) S

CARTOMANTE VIDENTE — Consultas sobre qualquer sentido, fazendo desapparecer os atrazos, embaraços e rivalidades da vida, por mais difficil que sejam, trabalhos verdadeiros e garantidos; das 8 ás 4. Rua Barão de Petropolis, 93, bonde de Estrella na porta; tambem serve Catumby e Itapiru'. (U 21303) S

COFRE couraçado americano "New York", vende-se um, rua Marechal Floriano, 214, 1º; completamente novo. (U 22273) O

CAUÇÃO de titulos — A juros modicos e rapida solução; informa-se com Silva, á rua Uruguayana, 43, 1º. (U 13514) S

CAPAS para mobilia a 120$, store a 25$, cortinas, colchôas; só na Casa Verde, S. Eusebio, 88, teleph. Norte 4079. (U 6220) S

CASA VERDE — V. Ex. está noivo? Deseja comprar moveis de bom gosto? Queira visitar a nossa exposição, Rua Senador Euzebio 88. Telephone Norte 4079. (6220) S

COMPRAM-SE vestidos, capas e pelles; paga-se bem. R. Lapa 43, sob. Tel. C. 2009 (U. 22312) S

COMPRA-SE carrinho para roça em perfeito estado, com parelha de cavallos proprios para sella, arreiamento perfeito e um arreio para montaria. Offertas com preço minimo por escripto a Ricardo, Estrada do Retiro, 190, Bangu'. (U 21362) O

CASAL distincto, estrangeiro, sem filhos, precisa um bom quarto, confortavel, proximo do centro, ou nos bairros Gloria, Praia do Russel, Flamengo. (Tendo uma cachorrinha). Escrever para M. C. L. Ladeira do Russel, 43. (U 21018) S

COMPRAM-SE roupas usadas, e tudo que tenha valor. Paga-se mais que qualquer outra casa. R. José Mauricio, 16. Teleph. C. 2637. (U 16043) S

COMPRAM-SE roupas de homem, senhoras, binoculos, armas, victrolas Victor, tapetes e tudo; paga-se mais 30 % que outros. Rua Senador Dantas, 73, teleph. Central 2344. (U 15136) S

DINHEIRO ao commercio, particulares, sob promissoria, mercadoria, e contas assignadas, de 300$ a 100 contos, juros razoaveis. Em 2 horas a todos os funcc. publicos, pensionistas, aposentados e militares. Djalma, á Av. Rio Branco 90, 1º. (U. 21226) S

Divorcios amigaveis e judiciaes, inventarios, justificações, habilitações de casamento, escripturas ante-nupciaes, testamentos, naturalizações, etc. *Dr. R. Moreira — Adv., Alfandega,* n. 90. (U 23036) S

DESCONTOS E HYPOTHECAS DE PREDIOS — Juros de 9 a 12 % ao anno, sob hypothecas de predios, contas assignadas e promissorias commerciaes e de particulares, a curto ou longo prazo, juros convencionaes e de bancos, com José Leão, Av. Rio Branco n. 151, 1º andar. (U. 23073) S

DINHEIRO. Empresta-se qualquer quantia sobre hypothecas aut cheques juro e caução de apolices mesmo em usofructo. Inventarios encarrega-se da compra e venda de hypothecas de predios, terrenos e tratar com Av. Fernandes. Rua Gonçalves Dias n. 56. (U 22141) S

Doenças venereas — Tratamento cuidadoso e rapido quanto possivel da gonorrhéa (corrimentos) e das suas complicações na urethra, prostata, testiculos, bexiga, rins, utero e ovarios; da syphilis, dos cancros molles e das adenites, etc. — pelo DR. JULIO DE MACEDO, á rua da CARIOCA 54-A (de 8 ás 11 e de 1 ás 6). (U 21446) S

DISTINCTO! — E' o vestido tingido com SUNSET. Côres lindas e duradouras. Usados por toda gente chic e de gosto. (4214)

Emprestimos — Fazem-se sob inventarios, hypothecas, juros e cauções de apolices. Fazem-se obras, pagam-se impostos em atraso, custeiam-se inventarios. B. Carmo, rua do Rosario, 137, sob. Teleph. 6974, Norte. (U 21444) S

ESPINGARDA. Vende-se uma calibre 28, em perfeito estado. Vêr e tratar, rua Uruguayana 33, 2º andar. (U 22315) S

Feliz em amor, realizar o que desejar por mais difficil que seja, carta com enveloppe prompto para resposta a Mme. H. Pinto. Posta Restante do Meyer, Rio. (U 21428) S

FRIBURGO — Telephone qualquer hora quando urgentes instrucções orientar Companhia. (U 21488) S

Gonorrhéa Syphilis — Cura da gonorrhéa aguda ou chronica, e de qualquer corrimento, no homem e na mulher, em poucos dias, bem como de todas as suas complicações. — Tratamento da syphilis e todas as suas manifestações, com injecção indolor, de effeitos garantidos. — URUGUAYANA, 134, de 8 ás 11 e 1 ás 6. — DR. RUPERT PEREIRA. (U 21431) S

Gonorrhéa — Effeito certo e radical só com Diurema, medicamento para tomar sem prejudicar a saude. Caixa 4$. Unico depositario — Rua General Pedra, 88 e N. 88. (U 20965) S

GONORRHEA e suas complicações. Cura radical por processos seguros e rapidos. — DRS. JOÃO ABREU e BRANDINO CORRÊA, das 8 ás 10 horas. Rua de S. Pedro 64. Tel. Norte 5803. (U 21965) T

Gonorrhéa — Só soffre quem quer porque com Gonorrheina combate-se esse mal. Vidro 3$. Pelo Correio 5$. Vende-se á rua General Pedra 88 e N. 88. (U 20964).

HYDROCELE — Cura radical pelo processo sem operação do dr. LEONIDIO RIBEIRO. Cons. rua 7 de Setembro n. 38, das 3 ás 4. (U 21328) R

HYPOTHECAS de 2 a 1.000 contos, juros de 8 % a 12 % e INVENTARIOS, com Djalma, á Avenida Rio Branco n. 90, 1º andar. (U. 21226) S

HOJE Vendem-se ternos de casemira, fina de palletot sacco, frack, smoking, casacas, brim, palha de seda e pur-eché, de 280$, por 25$, 30$, 35$, 40$, 45$, 50$, 55$, 60$, 65$, 70$, 90$ e 150$; palletots de casemira desde 10$; calças de 70$ por 10$ a 30$; sobretudos e capas de 280$ por 60$, 25$, 30$, 35$, 40$, 45$, 50$, 55$, 60$, a 95$; colletes de casemira fina de 60$ por 5$, 6$, 8$ e 15$; para senhoras; vestidos finos para baile, de 450$ por 15$; seio de 450$ por 15$, 20$, 25$, 30$, 35$, 30$ a 90$; e capas de 300$ por 25$, 30$, 50$ e 95$; costumes tailleur, de 350$ por 20$, 25$, 30$, 40$, 45$, 60$, 55 e 95; saias de 90$ por 8$, 10$, 12$, 13$ a 15$; uniformes para chauffeurs de 350$ por 20$, 25$, 35$, 50$, 70$, 95$ e 150$; e outros artigos que se liquidam até 31. — Rua Senador Dantas n. 75. Casa Rollas. (U 22381) S

HYPOTHECAS — A juros modicos e rapida solução: informa-se com Silva, á rua Uruguayana n. 43, 1º andar. (U 13514) S

HYPOTHECAS — Fazem-se ao juros de 10 e 12 por cento, de qualquer importancia, na Casa Bancaria Lafayette Bastos & C., á rua Buenos Aires n. 46. (U 23053)

Inventarios, divorcios, pediores, despejos, contratos, registros, advocacia em geral — Dr. Raymundo Moreira — Alfandega, 90 sob. (U 23036) S

MME. ORIENTAL, exprita e celebre cartomante, com 20 annos de pratica em Jerusalém, e na maior parte da Europa. Lêr no "Rio Jornal", edição de meia-noite e no "Jornal do Brasil", de 1 de janeiro, as suas prophecias para o anno de 1924. Revela o segredo humano pela graphologia e physionomia. Lê a palma da mão e toda a sina da pessoa. — Consultas todos os dias. Constituição, 47, 1º andar. Tel. Central, 2508. (U 21421) S

MME. LEÃO exprita especialista de grandes poderes, ensina um processo de puro occultismo para ganha fortuna honestamente. Não confundam com annuncios mentirosos. R. da Lapa, 40 — 2º andar. (U 22322) S

Borges & Irmão

BANQUEIROS

(CASA FUNDADA EM 1884)

SÉDE NO PORTO (PORTUGAL)

Agencias em Lisboa, Braga e Rio de Janeiro

SACCAM SOBRE PORTUGAL E ILHAS, LONDRES, PARIS, HESPANHA, ITALIA, ETC.

Fazem-se todas as operações bancarias — compra e venda de titulos, cobrança de letras, dividendos e alugueis.

Acceitam-se procurações para a administração de propriedades, liquidações de inventarios, etc.

DEPOSITOS A' ORDEM E A PRASO

TABELLA DE JUROS

A' ordem, com livro de cheques	4 % ao anno.
A prazo de 3 mezes	5 % ao anno.
A prazo de 6 mezes	6 % ao anno.
A prazo de 12 mezes	7 % ao anno.

24, Rua da Alfandega, 24

Telephone Norte 3151

Telegramma «*Borgirmão*»

RIO DE JANEIRO

7808

MME. ANNA VIDENTE seria trabalho garantido. Diz o presente e o futuro dando bons conselhos ás pessoas que vivem atrapalhadas. R. Ledo, 51. (U 22311) Z

MME. SUZANA executa vestidos pelos ultimos modelos; Avenida Central, 39, 2º andar. (U 22305) Z

MODISTA executa com perfeição figurinos chics, desde 30$ para cima; á rua 7 de Setembro n. 162; tel. Central 1672. (U 21450) S

MME. POLZIN, manicure e pedicure, trabalha a domicilio e attende a chamados. Cattete n. 88, B. M. 1262. (U 22343) S

MODISTA executa qualquer figurino, com chic e perfeição. Maria e Barros n. 339, sob. Tel. Villa 4896. (U 22283) S

MYSTERIOS da vida e mais tudo o que desejar, por trabalhos garantidos. Cartas com enveloppe prompto para resposta. Mme. O. Fernandes. Nova Iguassú, Estado do Rio. (U 21427) S

M. CAMARA, viuvo e successor da notavel cartomante mme. Zizina, na Avenida Passos n. 32, 1º andar, consultas das 9 ás 6 horas. (U 21417) S

NÃO comprem automoveis sem primeiro visitarem a Agencia HUDSON-ESSEX. Rua Evaristo da Veiga, 142-144. (U 20823) S

Naturalizações e casamentos de estrangeiros no Brasil. *Agencia Juridica Internacional* — Alfandega, n. 90, sobrado. (U 23036) S

OFFERECEM-SE capas para mobilia a 120$. Stores bordados a 25$, com armação; á rua Sen dor Euzebio 88. Tel. Norte 4079. Casa Verde. (6223) S

PIANO. Vende-se um superior e perfeito Pleyel. Avenida 28 de Setembro n. 90, Villa Isabel. (U 22372) O

PENSÃO FAMILIAR — Praça Tiradentes, 46 no 1º andar. Dão-se refeições de primeira ordem. (U 22072) S

Purgante? LAX é delicioso. (U 16964)

PIANO, vende-se um superior, quasi novo, do autor F. Bluthner, por preço de occasião; na rua José Bonifacio, 73, Todos os Santos. (U 22144) O

PIANOS allemães a prestações, pianos de cordas cruzadas com cepo de metal e tres pedaes fabricados com madeira do paiz, com magnificas vozes, vende-se a longo prazo. Lux & Carneiro, Avenida 28 de Setembro, 341. Telephone Villa 3228. Exposição: Casa Leitão. (U 20988) S

PIANOS e autopianos allemães. Peçam preços e catalogos á R. Ferreira & C. Rua S. Francisco Xavier, 388. T. V. 3968. Dá-se grandes prazos. (10810)

PÔR DO SOL — Como o céo se colora de matizes varios, assim se póde tingir em qualquer côr qualquer vestido, com SUNSET. (4215)

PROMISSORIAS — Desconto a juros modicos e rapida solução; informa-se com Silva, á rua Uruguayana n. 43, 1º andar. (U 13514) S

PRECISA-SE em casa de respeito dois dormitorios bem mobilados, com communicação directa. — De preferencia no Leme; — Cartas neste jornal a Lemos. (U 22394)

PIANO — Allemão, novo, vende-se um excellente e barato. Rua Ana Gumarães n. 77, casa 5, estação do Rocha. (U 22332) S

PIANO — Vende-se um, em perfeito estado, com urgencia, preço: 1:300$; rua da Alfandega n. 278. (U 22211) O

PROCURA-SE uma moça de 25 a 30 annos, de boa apparencia, independente ou viuva, que queira ser protegida por um medico da mesma edade, auxiliando-o no consultorio. Todo o sigillo. Cartas para esta redacção e Esculapio I. (U 21423) S

QUER comprar, vender, concertar ou fazer joias, com seriedade? procure a Joalheria Valentim, rua Gonçalves Dias n. 37, phone 994 C. (U 19137) S

SER FELIZ nos negocios, amores, ter saude e realizar tudo que desejar; cartas com sellos para a resposta, a P. S., estação de Mesquita, E. do Rio. (U 21168) S

TINTURAS — SUNSET são as mais economicas, pois são mais concentradas. (4205)

UM CASAL sem filhos deseja adoptar um menino branco saudavel até 2 annos, quem tiver dirija-se á rua Mauá, 13 casa I. Sta. Thereza. (U 18983) S

UMA moça pobre pede protecção de pessoas religiosas. Quem quizer deixe carta nesta redacção. á Marina. (U 21211) S

UM casal distincto precisa de um quarto mobiliado, com pensão para um, até 150$000, em casa de familia de respeito; cartas neste jornal para A. A. (U 21347)

Veterinario. Dr. Cesar d'Albrieux lente cath. da Escola Sup. de Ag. e Med. Veterinaria. Residencia: rua Frei Caneca 62. Tel. N. 7111. (U 21121) S

ADVOGADOS

ADVOGADO — Dr. Paulino Silva Rua do Rosario n. 78, das 3 ás 5 horas da tarde. (U 14866) R

MEDICOS

PROFESSOR Godoy Tavares — Coração pulmão, rins, diabetes e por seus processos, estomago e intestinos. Av. Central n. 137 (Odeon) N. 7839. 3 ás 5, menos quintas. Vol. Patria, 80. Sul 2176. (U 15323) R

Dr. Edilberto Campos

OCULISTA. Reassumiu sua clinica, diariamente. Ouvidor n. 157. ás 2 horas. (U 21050) R

DR. VALENTIM VARELLA

S. PEDRO, 156, 1º.

Consultas: das 2 em deante. (U 20883) R

CLINICA DE SENHORAS — Tratamentos modernos, sem operação, das hemorrhagias, atrazos, faltas e irregularidades menstruaes, venereas; tratamento abortivo, Partos. — Dr. E. Bartoli, das Fac. de Barcelona, Rio e Montevidéo. S. José, 27. Tel. C. 1127. — De 1 ás 6. (U. 19621) R

VIAS URINARIAS — Cura da gonorrhéa aguda e chronica e suas complicações. Tratamento rapido dos estreitamentos pela electricidade. Doenças venereas. Tratamento da syphilis pelo bismutho, neosalvarsan (914) e mercurio. Dr. Raul Rocha — Consultas e curativos das 9 ás 11 e das 2 ás 6. Rua Sete de Setembro n. 195. — Faz operações com anesthesia local sem nenhum soffrimento para o paciente. — Preços modicos. (16818)

IMPOTENCIA — Tratamento completo da senilidade precoce por methodo proprio, de resultados absolutamente garantidos, pelos innumeros casos curados. Uruguayana 134, de 8 ás 11 e do 1 ás 6. — DR. RUPERT PEREIRA. (U 21432) S

Hydrocele, tumores dos seios, ventre e escrotos

HYDROCELE — Cura radical sem dôr, sem operação cortante e sem privar o doente das suas occupações habituaes. DR. LUIZ DE MARCOS. — Uruguayana 105, sobrado, das 2 ás 4. (6383) R

HYDROCELE — Cura radical pelo processo sem operação do dr. LEONIDIO RIBEIRO. Cons. r. 7 de Setembro n. 38, das 3 ás 4. (U 23107) R

Fraqueza genital. — Tratamento das diversas formas por methodo bio-chimico; sem perigos e com excellentes resultados. Dr. Cocio Barcellos, ex-assistente da Fac. de Med., medico da Polic. de Botafogo. Das 9 ás 11 e das 4 ás 6. S. José 53. Tel. C. 3864. (18276)

Syphilis, Gonorrhéa 914 Allemão (legitimo) med. e app. 20$. Néo-silbersalvarsan; inj. mercuriaes indolores. Cura radical da gonorrhéa e complicações, por processos os mais modernos, seguros e rapidos. Tratamento abortivo, cura em poucos dias — Dr. Cocio Barcellos, ex-assistente da Fac. de Med., assist. do serviço de Gynec., medico da Polic. de Botafogo. Das 9 ás 11 e das 4 ás 6 — S. José n. 53. — Tel. C. 3864. (20057)

RAIOS X *Exames e photographias das doenças do estomago, intestinos, figado, pulmões, coração, rins, etc. Electricidade medica. Preços modicos. Dr. RENATO DE SOUZA LOPES, professor na Faculdade das 3 ás 6 á Rua de S. José 39.* (6759)

ESTRABISMO — Cura certa e radical. DR. EUSTYCHO LEAL: São José 50, de 3 ás 4 1/2. (11881) R

DENTISTAS

Dr. Silvino Mattos

Laureado com as maiores e mais elevadas recompensas em varios Congressos Scientificos e em numerosas Exposições Universaes, Internacionaes e Nacionaes, o que concorreu com trabalhos dentarios. 26 annos de pratica. Especialista em dentaduras anatom., parciaes e duplas. Rua Sete de Setembro n. 231, proximo a praça Tiradentes. Phone 1.555 Central. (U 21442) R

ALUGA-SE, tres vezes na semana, diario, ou por hora, um acreditado gabinete electro dentario, ponto magnifico, informações á rua do Cattete, 296 sobrado, das 8 ás 5 da tarde. (U 21340) R

DENTISTA — Dr. Moreira Senna. Extracções e tratamento de dentes completamente sem dor. Collocação de dentes com ou sem chapa, corôas, pivots, obturações a porcellana, etc. Trabalhos rapidos e garantidos por longo tempo, por preços modicos, das 8 ás 8 horas da noite. Rua Uruguayana 226, esquina da rua Larga. (U 22240) R

Dr. RAGI J. EIS — AVENIDA RIO BRANCO N. 137, 1º andar — Sala 55. Terças, quintas e sabbados. (U 22127) R

Dentista, dr. Plinio Senna — Tratamento sem dor e collocação rapida dos trabalhos. Attende á hora marcada, diariamente, das 8 ás 18 horas. Tel. C. 343. Uruguayana 43. (U 18.828) R

DR. ALDO CUNHA — Trabalho dentario á hora, rapido, garantido e sem dor, rua Marechal Floriano, 55. (U 19683) R

DENTISTA — Dr. Argemiro Pinto. Obturações, desde 5$; collocação de dentes, desde 20$000; pivots, desde 30$000 etc., 123, rua da Assembléa, 123. (6214) R

Pyorrhéa, seu tratamento — H. Ferrando, dentista, especialista em longa pratica. Ouvidor, 173. (U 17723) R

DR. S. OLIVEIRA — Obturações desde 5$; adaptação de dentes artificiaes desde 15$; pivots desde 20$, etc.; á rua 7 de Setembro 231. (U 21442) R

OURO para Dentistas

24 K. Garantidos. Gr. 6$700
22 K. Garantidos. Gr. 5$900
18 K. Garantidos. Gr. 4$900
Prata Fina em laminas $300
VIANNA, IRMÃO & Cª.
Secção de Afinação de Metaes Preciosos).
RUA PEDRO 1º, 28 e 30. (Antiga Espirito Santo) (U 23103) R

Armarios para consultorios — VARIADO SORTIMENTO. Preços modicos. Facilita-se os pagamentos. CASA HERMANNY. Rua Gonçalves Dias, 54. (7837)

Dentista — Heitor Corrêa — Especialista em trabalhos a ouro e dentes artificiaes. Travessa S. Francisco, 12. Teleph. Central 3440. (6382) R

PROTHETICOS — Vende-se um torno, officina, da "Electro Dental", um vulcanizador, uma balança, para ouro, um morisson, e um grinder a gazolina. Rua Marechal Floriano n. 214, 1º andar. (U 22276) R

Dr. Silvino Mattos — Laureado especialista em dentaduras, com ou sem chapas, parciaes ou duplas; em extracções e tratamento de dentes sem a minima dor; obturações a platina, ouro, porcellana, PIVOTS, corôas e cantos de ouro, etc. Toda a obra é feita com perfeição, rapidez, maxima garantia, ao alcance de todos e em prestações. Rua Sete de Setembro, 231, proximo á praça Tiradentes; das 7 da manhã ás 5 da tarde, todos os dias. Phone: 1.555 Central. (U 21442) R

PARTEIRAS

PARTEIRA diplomada ha 23 annos. Mme. Elvira; rua dos Andradas n. 149. Phone Norte 5920. (U 17232) R

MME. PALMYRA, que morou na rua Cameriuo vinte annos, reside á Av. Gomes Freire n. 127. Tel. 4777 C. (U 18680) P

MME. GUIN, prof. parteira de Barcelona e Rio, partos e outros trabalhos. Cons. S. José 27. Tel. Central 1127. Accelta parturientes, rua Buarque de Macedo, 78. Tel. B. M. 104. (U 19636) Y

SENHORAS — Dores nos ovarios, menstruações dolorosas, colicas uterinas tomem CAPSULAS SEVENKRAUT (Apiol-Sabina-Arruda) Ap. D. N. S. P. nº 94 19-1-921. A venda Uruguayana 35. (U 15094) Y

Professores e professoras

ESCOLA ITALIANA DE MUSICA (diurna e nocturna). Dirigida pelo prof. Domingos de Antonio. Com longa pratica e muita paciencia ensina: Piano, Violino, Flauta, Theoria, Solfejo e divisão do compasso, na rua do Senado, 349, sobrado. (U 21367)

AULAS particulares: portuguez, arithmetica, algebra, escripturação. Rua S. Pedro 145, sala 14. (U 21162) Z

ALLEMÃO — Professor ministra alumnos e traducções. Quitanda 51, 2º andar, trata-se das 9 ás 19 horas. (U 20582) Z

AULAS de musica, methodo modernissimo, theorico, pratico e recreativo; theoria e solfejo (systema especial), violino, canto e piano pelo programma do I. N. de Musica; á rua do Mattoso n. 202, e Medina n. 42, Meyer. (U 18875) Z

Copias á machina — J. ANDRADE. Rua Sachet 11, 1º andar. (U 21434) Z

Allemão, inglez, francez — Ensina-se em casa de familia por methodo facil e rapido. Theorica e praticamente. — Professora D. Ida. Telephone Sul n. 3.385. (6630)

COPIAS a machina e reproducções no Mimeographo; 7 Set. 107. ESCOLA URANIA (U. 22384) Z

CONTABILIDADE — Commercial e bancaria. Rua do Carmo, 47, 1º. Ensino rapido. (U 21202) Z

CONCURSO — Funccionario do Banco do Brasil, está preparando candidatos para os proximos concursos. Sete de Setembro, 107, Escola Urania. (U 22386) Z

DACTYLOGRAPHIA — 3 vezes por semana, 10$ mensaes. Dá-se diploma de habilitação. CURSO COMMERCIAL: Port., Inglez, Arith., Dactylographia e Tachyg., por 40$000 mensaes; Sete de Setembro 107, Escola Urania. Ambos os sexos. (U 22386) Z

DACTYLOGRAPHIA — Mensalidades 10$ e 15$, 4 e 6 vezes na semana, ESCOLA ROYAL, Av. Rio Branco 151 e Archias Cordeiro 159. (U 22088) Z

ESCREVER A' MACHINA — Curso completo em todas as machinas, 50$000; tres aulas por semana 10$000 mensaes; aulas diarias 20$; ESCOLA "VELOX". Largo de S. Francisco 36, 1º andar. (U. 20605) Z

A SENHORA está triste? as suas regras são dolorosas, irregulares? Tome CAPSULAS SEVENKRAUT (Apiol-Sabina-Arruda) Ap. D. N. S. P. n. 94, 19/1/1921. A' venda na rua Uruguayana n. 35. (U 15095) Z

INGLEZ theorico, pratico, na Escola Urania, por Miss Rewe, 7 Setembro 107 — ambos os sexos. (U 22385) Z

ESCREVER á machina, com os dez dedos, sem olhar o teclado. Methodo rapido. Rs. 10$000 mensaes. Carioca, 41, 1º, ESCOLA MINERVA. (U 21180) Z

LINGUAS e mathematica, pelo professor dr. Washington Garcia; diariamente, r. Quitanda, 47, sala 4, das 4 ás 6 da tarde. Taxas 40$. (U 23112) Z

LINGUAS e mathematica, pelo prof. dr. Washington Garcia; diariamente r. Quitanda, 47, sala 4 ás 4 ás 6 horas da tarde. Taxas 40$000. (U 21329) Z

PROFESSOR — Ex-lente S. Francis College de Nova York, lecciona inglez, francez, hespanhol e italiano, unico que nesta capital pode preparar alumnos em poucos mezes; pelo seu methodo claro e rapido; praça Tiradentes n. 53, 2º andar. (U 21399) Z

PROFESSORA — Ensina portuguez, francez, inglez e piano; recados á rua Aristides Lobo, n. 247. (U 23069) Z

TACHYGRAPHIA e E. Mercantil com rapidez, Escola Urania, 7 de Setembro, 107, das 9 ás 2 horas. (U 22386) Z

UMA senhora ingleza de boa educação dá lições de lingua ingleza 2 vezes por semana á rua Lafayette n. 1A, Copacabana. (U 21415)

VIOLINO e piano. Professor allemão, rua Decima XXXI (Villa Ruy Barbosa). (U 18687) Z

Negocio rendoso

Vende-se em Nova Iguassú, uma fazendola com 800.000 metros quadrados, de boas terras, para qualquer cultura, pomar de laranjas e outras frutas, grande quantidade de argila propria para louças, barro para telhas, tijolos ou qualquer ceramica, boas mattas para lenha, etc. Os terrenos da fazendola são cortados pela Linha Auxiliar onde já existe uma estação. Trata-se na rua da Misericordia n. 80. (loja). (5843)

Munson Line

Cozinha excellente nos limpos vapores do U. S. SHIPPING BOARD

As proximas sahidas do Rio de Janeiro são:

	Para Nova York	Para Rio da Prata
Southern Cross..	Abril, 30	—
American Legion	Maio, 14	
Pan America....	Maio, 28	— Maio, 9
Western World..	Junho, 11	— Maio, 23

E quinzenalmente a seguir.

O PAQUETE

SOUTHERN CROSS

Esperado do Rio da Prata, sahirá em 30 do corrente, para:

Nova York

Os "touristes" declaram que nossa cozinha póde satisfazer o mais exigente paladar, servida em salões amplos e ventilados. Serviço excellente. Estes rapidos vapores são incomparavelmente especial os grandes camarotes, banhos privados, bibliothecas, toldas amplissimas para passeios e providos de todos os passatempos de bordo inclusive golf, tennis e muitas outras diversões.

Preços especiaes para viagens de ida e volta nos Estados Unidos da America via costa do Pacifico e volta pela costa do Atlantico ou vice versa, incluindo a passagem de Buenos Aires a Valparaizo pelo Trans-Andino.

Administradores dos vapores do Governo dos Estados Unidos.

MUNSON STEAMSHIP LINES

AGENTES: The Federal Express Cº. Avenida Rio Branco, 87. Rio de Janeiro.

(7878).

COLLEGIOS

Collegio Sylvio Leite

— Rua Mariz e Barros n. 258 — Telephone Villa 1.252. Internato, semi-internato e externato. Cursos primario, secundario, commercial e especial de preparatorios, com programmas equiparados aos do Collegio Pedro II. Ensino pratico de linguas vivas. Instrucção physica e militar, com direito á caderneta de reservista. Cuidadosa preparação intellectual com obrigatoriedade rigorosa de estudo e alliada á educação moral, civica e religiosa esta facultativa e sob o ponto de vista catholico. Tratamento excellente, sendo as refeições dos alumnos as mesmas do director e professores. (6011)

Agencia Dactylographica e de traducções

Executam-se trabalhos dactylographicos e traducções com o maior esmero e presteza, na Escola Commercial Feminina, á rua S. José n. 72, 1º andar. Preços modicos. Informações na séde da escola, das 10 horas da manhã ás 5 horas da tarde. (6210)

ESCRIPTORIO

Aluga-se um espaçoso, Rua General Camara 176, 1º. Trata-se no mesmo. (U 22253)

Primeiras folhas

Poesias de Marina Coelho Cintra. A' venda nas principaes livrarias. (U 21351)

Casa em Friburgo

Aluga-se uma excellente casa em Friburgo, á rua General Osorio n. 19 A, com tres quartos, tres salas e todas as commodidades. Trata-se na mesma. Informações no Rio com o sr. Neves, rua da Assembléa 94198. (U 21336)

VENDE-SE

uma cadeira antiga Morrisson, para dentista, um armario e um pedal pendolo para torno de mexa. — Rua Uruguayana n. 33, 1º andar. (U 21345)

Limousine - Luxo 45:000$000

Particular vende uma Cardilac, completamente nova. Inf. V. 2325, sr. Lima, á noite. (U 21338)

Flamengo ou Catteto

Precisa-se alugar casa que tenha no minimo 18 quartos. Telephonar a Raul, Sul 3309. (U 22255)

VIAJANTE

Procura collocação, tendo muita pratica, conhecendo bastante os Estados de Minas e Rio, dando boas informações de sua conducta. Quem precisar queira dirigir cartas nesta redacção a C. V. O. (U 23118)

CAMISAS SOB MEDIDA

Primorosa confecção, na gravataria Ancêde. — Rua da Assembléa n. 65. Telephone Central n. 4.994. (U 23120)

Manicure e Callista Mme. Macedo

Attende a chamados. — Telephone Central 3314. (U 15022)

DOENÇAS DO ESTOMAGO E INTESTINOS

Tratamento moderno pelo processo do Prof. Bier, de Berlim, especialmente de ULCERAS DO ESTOMAGO e DUODENO, em dois mezes, sem operação de hyper e hypochlorhydrias, prisão de ventre atonica e espasmodica, dr. Ernesto Carneiro, com longa pratica nos hospitaes da Europa. S. José n. 69, diariamente, das 3 ás 5 horas. Res. Sul 2844. Attende chamados a domicilio. (U 14992)

Grande armazem Cáes do Porto

Vende-se um moderno e solidamente construido. Facilita-se o pagamento. Informações á Avenida Rio Branco n. 48. (U 18285)

Syphili e suas manifestações

Estomago, intestino, pulmões, coração, rins. Tratamento especial. Dr. Cris Galvão. Largo da Carioca 18. Terças, quintas e sabbados, de 1 ás 3. (U 16762)

SOBRADO

Aluga-se um amplo ou dividido, apto para escriptorios, gabinete dentario, photographos, etc., etc., á Avenida Amaro Cavalcanti n. 133 (altos do Armazem Paris), bem em frente á estação do Engenho de Dentro. (U 21150)

PALACETE - IPANEMA

Aluga-se, mobilado, para familia de gosto; tem grande jardim e garage. Muito arejado. Rua Vinte de Novembro 178. Tel. Ipanema 615. (U 23031)

Funileiros e Repuchadores

Precisa-se em fabrica. Apresentar-se á rua Dois n. 144, proximo á Praça Verdun. — (Andarahy). (U 21178)

FERRAMENTAS

Vende-se collecção, officina funileiro, bombeiro ou gazista. — RUA DA PRAINHA N. 55. (U 23016)

Carpinteiro para machinas

Precisa-se. Rua da Constituição 53. Official. (U 23030)

CAMINHO DA VERDADE

CONTO ESPIRITA

Preço 1$500; pelo Correio, 1$800, aceitando-se o pagamento em sellos do Correio. Federação Espirita Brasileira, Avenida Passos 28 e 30. (U 21382)

SITIO - CHACARA

Compra-se até 60:000$000, com boa casa de morada, em franca producção de arvores fructiferas, criação, plantações de hortaliças e cereaes, distando no maximo uma hora da Central. — Telephonar para B. M. 1371. — Não se acceitam intermediarios. (U 23117)

Predios para renda

Vende-se um grupo, bem localizado, dando optima renda, construcção moderna. Preço e mais informações com o proprietario á rua de S. José n. 78, sobrado, das 12 ás 13 e das 15 ás 16 horas. (U 23105)

SUBURBIOS

Compra-se uma casa de dois quartos, duas salas, quintal, etc., até 7:000$; propostas a [illegible] sem intermediarios, á rua Flack n. 134, estação do Riachuelo. (U 23106)

Dr. Alves Neves

Doenças da nutrição — Asthma — Rheumatismos — Obesidade — Beriberi — Diabetes — Doenças do nariz, da garganta e do figado. — Rua Uruguayana n. 43. Cons. 3 ás 4. (U 21358)

Serviço clinico nocturno

(Vias urinarias e molestias venereas), drs. Rubens Ferreira e E. Souto Maior, rua Sete de Setembro n. 75, 2º andar (elevador). Telephone Norte 5100, das 8 ás 10 horas da noite. (U 23104)

Attenção. Seus espelhos?

Precisam espelhar? Querendo ser bem servidos chame Norte 4618, onde tambem compram-se espelhos velhos. Paga-se bem. Visconde de Itaúna 183. (U 21395)

VASSOURAS

Parque Hotel. Alt. 500 metros. Grande chacara. Optima cozinha. Agua propria. Diaria desde 8$000. — Phone Interurbano n. 15. (U 22.290)

COZINHEIRA

Precisa-se de uma perfeita cozinheira para forno e fogão, para familia de tratamento. Trata-se no escriptorio do Parc Royal, com o sr. Caetano. (U 22287)

BARATA CLEVELAND

Vende-se uma com pouco uso ou troca-se por um Studebaker mediante condições. Veri Garage á rua Ceará n. 7, E. Francisco Xavier. Tratar á rua da Alfandega n. 32, com o proprietario João Rebello. (U 22263)

PARA CASAL

PETROPOLIS

Alugam-se dois bons quartos independentes, com direito á casa toda e banhos quentes, a casal decente e modesto. Casa nova e ampla, de casal simples e sem filhos; quatro minutos da estação. Cartas a C. B. L., Avenida Quinze de Novembro n. 6, sobrado. — Petropolis. (U 22262)

Cabellos á Ingleza e a la Garçonne

Córta-se e encrespa-se a domicilio. S. Barilo. Telephone C. 5638. (U 22.270)

Pharmacia Maranguape

RUA MARANGUAPE, 28

Preços modicos. Entrega a domicilio. — Telephone Central 384. (U 22.272)

Socio ou socia

Homem activo e trabalhador, dando as melhores referencias, procura socio com 21:000$000 para retirada de outro. Industria que deixa grandes lucros, garantindo-se uma retirada de 400$000 mensaes. Tratar das 9 da manhã á 1 da tarde, com o sr. Armando. Rua Imperial 204, Meyer. (U 22.273)

Bella Garçoniere

Vende-se uma rica, chic, elegante, garçonière, propria para uma pessoa ou casal de gosto, com todas as commodidades. Passa-se a casa; aluguel 230$. Informa-se: Rua Maranguape n. 9. — (Barbearia). (U 22.274)

AUTOMOVEL

Vende-se um moderno, sete logares, americano, com todos os pertences, do custo de 24 contos por 11 contos. — Trata-se com o proprietario, largo de S. Francisco n. 44, Miguez. (U 22281)

MICROSCOPIO

Vende-se por metade do preço, novo, allemão, lente de immersão, augmento maximo 1.400 diametros. Rua Sete de Setembro n. 145, loja. (U 22.282)

FRANCEZ

Professora diplomada. Rua Copacabana 780. Phone Ipanema 834. (U 22284)

MACHINA REMINGTON

Vende-se uma de escrever em perfeito funccionamento, pela metade do valor. Rua Evaristo da Veiga n. 109 sobrado. (U 22.271)

AGENTES

Precisa-se na Empreza de Limpeza de Caixas d'Agua pelo systema Electro Mechanico, com bom ordenado. Tratar com Pereira da Silva. Praça Tiradentes 31, 1º andar, das 17 ás 19 horas. (U 22.227)

Ford

O CARRO UNIVERSAL

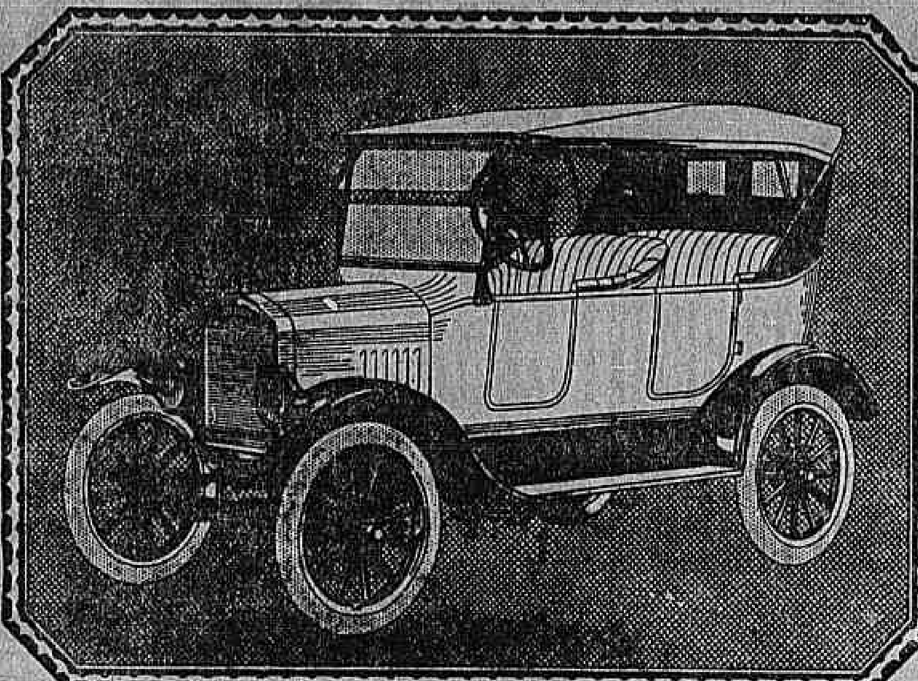

O Novo Double Phaeton

Notavel pelas suas linhas sinuosas, que lhe dão um aspecto baixo, o Double Phaeton moderno é mais attrahente e representa um valor maior do que nunca.

As modificações introduzidas por via da recente adaptação de um radiador maior, com a coberta do cofre e o capuz mais amplo, muito contribuem para emprestar á parte externa do carro o aspecto de alta qualidade, proporcionando ao mesmo tempo mais espaço para as pernas dos occupantes do assento dianteiro e offerecendo, assim, maior conforto nas viagens.

As exigencias do estylo moderno encontram-se, igualmente, no pára-brisa inclinado e na elegante capota, caracteristicos estes que muito têm contribuido para a popularidade deste typo de carro Ford.

ESTE CARRO PÓDE SER ADQUIRIDO POR MEIO DO PLANO FORD DE PAGAMENTOS SEMANAES.

AGENTES AUTORIZADOS

S. A. E. COMMERCIAL S. Christovam — Rua S. Christovão, 563-565

L. SALGADO & C. — Rua Frei Caneca, 7 e 9

WILSON, KING & Co. Ltd — Rua da Constituição, 47

ELOY BAPTISTA — Rua do Senado, 165-167

(7617)

POLYTONICO «NASCIMENTO»

FORTIFICANTE ENERGICO

Ap. pelo D. N. S. Publica, sob n. 1558, em 12-7-922

A' venda em todas as drogarias e pharmacias. 0731

UM BRINDE ORIGINAL

— Parece-me que se esquece do seu regimen... Então como vae essa gotta?

Foi se embora, graças ao «OMAGIL»! Façamos um brinde ao «OMAGIL»!...

Dôres, Rheumatismos, Gotta, Nevralgias, Sciatica.

Todo o soffrimento, seja qual fôr a sua origem, ou a sua séde, é rapidamente alliviado e sem o minimo inconveniente para a saude, pelo **Omagil** (Licor ou Pilulas).

Deposito Geral: **Maison FRERE. 19, rue Jacob. Paris.**

(15940)

Neurasthenia - Esgotamento nervoso

Falta de memoria, phosphaturia, convalescencias das molestias, tratam-se com o uso do HEMATOGENOL, de Alfredo de Carvalho. E' extraordinario o seu consumo e os attestados expontaneos dos que tem feito uso. A' venda em todas as pharmacias do Rio e dos Estados. — Depositarios: ALFREDO DE CARVALHO & Cº. — Rua 20 de Abril, 16 e Rua 1º de Março, 10. (11350)

PO'AZUL - O VERDADEIRO DESTRUIDOR DAS BARATAS!

Se V. Exc. tem BARATAS em casa e deseja vêr-se livre de tão nojenta quão asquerosa praga, adquira immediatamente um pacote de PÓ AZUL, o infallivel MATA-BARATAS, á venda em todas as Drogarias, Pharmacias, armazens, lojas de ferragens, casas de chá e cêra e floricultura, emfim, em toda a parte. Uma experiencia do PÓ AZUL equivalerá a uma prova.

ATACADO: RUA BUENOS AIRES, 139, sobrado, COM O AGENTE — Tel. N. 3845. (18411)

BORLIDO MAIA & Cia.

CASA FUNDADA EM 1878

Depositarios do Cimento inglez "WHITE BROTHERS". Tinta hygienica "OLSINA" e "BEBEDOURO HYGIENICO" approvado pelo D. de Saude Publica e Directoria de Serviço Sanitario de S. Paulo.

PHONE - Norte 274 — RUA DO ROSARIO N. 55

Verificae a Marca Registrada em cada Navalha e Lamina "Gillette" (9314)

ROOMS AN APARTMENTS

(LEBLON)

Rooms and apartments to let with board. Beautiful sea view and street cars at door. For refined families or gentlemen only. Hot & Cold Baths, and fine sea bathing. Apply to avenida Ataulpho de Paiva 83. (U 23050)

RODA DA FORTUNA

6417 2205

1293 2160

FLUMINENSE. . .	724
OPERARIA. . . .	894
NOITE.	881
CARIDADE . . .	664

23 A' Mineira 163 — Nictheroy, 28-4-924 — V. P. (U 22348)

A LIBERAL. . . .	206
ORIENTE.	999
OCCIDENTE. . . .	008
NATURAL.	236

28 — 4. J. L. (U. 22354)

HORA. . . .	382—21
REAL. . . .	517— 5
ESPERANÇA...	121— 6

E. O. (U. 22320)

A Preferida. . .	952—13
Confiança. . . .	361—16
Vale quem tem	124— 6

Hoje, ás 6,30 da tarde. J. A. Rio, 28 — 4 — 924. (U. 22372)

GARANTIA. . . .	632
FEDERAL. . . .	379

28 — 4 — 924. (U. 22363)

CARIOCA. . . .	957—15
BURACA.. . . .	522— 6
S. PAULO. . . .	224— 6
RIO.	369—18

L. P. Rio, 28 — 4 — 924. (U. 21453)

RIO MENSAGEIRO

Junto a este jornal — Entrega volumes a domicilio e recados urgentes e garantidos. Telephone Central 58. (U 11931)

AGAVE "L". . . .	662
SORTE.	133
PESETA.	465
LIBRA.	600

28 Abril 1924. (U. 21440)

Força do Destino N. 069

28-4-924. (U 22344)

A POPULAR 267

28-4-924. (U 21472)

GARANTIA 751

P. P. P. — 28-4-924. (U 21458)

LOTERIAS "SO' VALE QUEM TEM"

Poderá ser verdade..., mas ainda ha suas duvidas. Mas de que não resta duvida é que as casas de Victor Paramés são as que mais sortes vendem e que pagam com mais pontualidade os premios, SEJAM ELLES QUAES FOREM.

Travessa de S. Francisco, 26. Avenida Passos, 23. (U 19987)

PAULISTA. . . .	863
TRIUMPHO. . . .	172

P. M. Rio, 28—4—1924. (U. 22346)

A MASCOTTE 806

28-4-924. Hoje, ás 6 1/2. (U 22345)

SEDUCTORA 510

Rio, 28-4-924. — C. & S. (U 21445)

A LOTERICA 879

Rio, 29-4-924. Hoje, ás 6 1/2. (U 22335)

SOBRADO

Aluga-se um pequeno, no centro da cidade, com todo o conforto: proprio para pequena familia de tratamento, a quem ficar com alguns moveis e mais objectos que o adornam, informações á rua dos Andradas n. 115, loja. (U 21685)

TERRENO

Aceita-se propostas para arrendamento de um terreno proximo á Estrada de Ferro Central do Brasil. Informações com Costa Braga & Comp (Casa Bancaria), Rua de S. Pedro n. 72. (U 18994)

CASA

Aceita-se propostas para arrendamento do predio em construcção a finalizar, da rua Senador Pompeu numero 202, com loja para negocio ou officina e sobrado dividido para moradia. Informações com Costa Braga & Comp. (Casa Bancaria), Rua de S. Pedro n. 72. (U 18994)

Limousine Minerva

Vende-se com pouco uso, em serviço. Garage particular, 19, rua Assumpção. (U 18.939)

SERRALHEIRO

Precisa-se de um bom official, á rua Riachuelo n. 172. (U 22097)

LOTERIAS

CAPITAL FEDERAL

Extracção de 28 do corrente:

[illegible]

ESTADO DE Sta. CATHARINA

Extracção de 28 do corrente: [illegible]

LOTERIA DO ESTADO DO RIO

Fiscalizada pelo Governo do Estado — Systema de urnas e espheras — Extracções ás 15 horas.

— HOJE —

30:000$000

INTEIRO, 1$600 — TERÇO, $500

SEXTA-FEIRA

30:000$000

INTEIRO, 2$400 — TERÇO, $800

VENDE-SE EM TODA A PARTE

Concessionaria: COMPANHIA INTEGRIDADE FLUMINENSE — Rua Visconde do Rio Branco, 499. Nictheroy. (7862)

Loteria do Estado de Minas

Unica no mundo que distribue 80 por cento em premios.

— AMANHÃ —

50:000$000

POR 15$000

Distribue 2431 premios, todos sorteados

DIAS DE EXTRACÇÃO EM MAIO

Datas das extracções	Premio maior	Preços dos bilhetes	Preço das fracções	Bilhetes que jogam
7 de Maio. . . .	200:000$	60$000	3$000	18.000
12 de Maio. . . .	50:000$	15$000	1$500	18.000
20 de Maio. . . .	100:000$	30$000	3$000	18.000
26 de Maio. . . .	50:000$	15$000	1$500	18.000
30 de Maio. . . .	50:000$	15$000	1$500	18.000

ATTENÇÃO — A loteria de 200 contos é dividida em vigesimos e as de 50 e 100 contos são divididas em decimos. — A' VENDA EM TODA A PARTE. (7882)

Precisaes de Dinheiro?...

TENTAE A VOSSA SORTE no

Campeão de Minas

Agencia Geral de Loterias

Succursal do Campeão do Sul

Raul C. Beirão & Cia.

9, Rua Rodrigo Silva, 9

Caixa Postal 2166 — End. Tel. Campeão

Telephone C. 728 — Rio de Janeiro

RAIOS X

DR. JORGE A. FRANCO. Consulta com exame pelos Raios X, 25$000. Tratamento e cura radical das doenças do estomago, intestinos, figado, pulmões, coração, rins, ossos, etc. — Photographias, 60$000. 15, Largo da Carioca, de 1 ás 6, todos os dias. Tel.: C. 3128

Emquanto é Tempo

Tratae vossas FERIDAS emquanto é tempo! Ellas vos enfraquecem e vos expõem a perigos graves, deixando-vos, não raro, feias e repugnantes cicatrizes! O meio pratico e infallivel de as cicatrizar, é usar a "SANTOSINA", o ideal das pomadas seccativas. Ella vos dá allivio immediato ás dôres! Ella não impede que trabalheis! Ella vos dará effeito rapido, poupando-vos trabalho e dinheiro! Usae já "SANTOSINA"! "SANTOSINA" emquanto é tempo!

Lata, 3$500. —:— Pelo Correio, 4$500.

Nas drogarias e pharmacias.

Pedidos a *PERESTRELLO FILHO & Cia.*

RUA URUGUAYANA, 66 — Rio.

Em Nictheroy — Drogaria Barcellos (9702)

GRATIS- Se quer ser feliz em empregos, em negocios e em amizades, gozar saude, educar a vontade, augmentar a memoria, a lucidez de espirito e o vigor physico e viril; agir pelo pensamento á distancia, livrar-se das influencias estranhas e dominal-as, vencer as difficuldades da vida e alcançar a felicidade e a paz, peça já o MENSAGEIRO DA FORTUNA. Dá-se em mão á rua S. José 6, loja, Rio, ou manda-se pelo correio, gratis. Só para adultos e não analphabetos.

Pelo Correio, escreva para ARISTOTELES ITALIA, á CAIXA POSTAL 604 (secção C), Rio. Mande-nos nome e endereço escriptos com clareza, hoje mesmo. (6293)

CASA ESPECIAL DE Bordados - Plissé - Ajour

Antigamente — RUA DOS OURIVES 13 — Agora 47. (U 20642)

CALLOS

Extracção rapida dos callos, sem dôr, com o "TIRA CALLOS". Vidro, 3$000, pelo correio, 4$000. — Na rua Uruguayana n. 66, Perestrello Filho & Cia., Rio de Janeiro e em Nictheroy, drogaria Barcellos. (5852)

Para que comprar Gilléte?

Se o senhor póde fazer a sua barba em 5 minutos ali na rua da Assembléa, 65 proximo á rua da Quitanda.

E sabe quanto custa? 600 reis. (U 22005)

Aos proprietarios de predios e terrenos nos suburbios e centro desta Capital

Quer vender ou comprar um terreno?
Quer construir e reconstruir seu predio?
Quer pintar e mais serviços em seu predio?
Quer alugar e sub-alugar a sua casa?

DIRIJA-SE á J. F. BASTOS & Comp. Ltd. — á AVENIDA RIO BRANCO N. 117 (Edificio do "Jornal do Commercio"), SALA N. 17, 2º and. VENDA DE PREDIOS E TERRENOS A PRESTAÇÕES E A DINHEIRO, TERRENOS e CONSTRUCÇÕES DE PREDIOS.

SANTA THEREZA, VILLA ISABEL E JACARÉPAGUÁ. Preços modicos e a longo prazo, adeantamentos de capital para construcção e todas as demais facilidades, como sejam: reconstrucções, pinturas, campanhia, etc.

J. F. BASTOS & COMP. LTD. AVENIDA RIO BRANCO 117 sala 17, 2º and. (Ediff. "Jornal do Commercio").

Um film no genero de «Honrarás tua Mãe»

A FLOR DO MAL

Interpretes: GASTONGLASS e GRACE DARMOND.

DIA 12

ODEON — PROGRAMMA SERRADOR — Companhia Cinematographica

Para que outras palavras? — Seriam acaso necessarias

Este nome resume em si tudo! — Arte, triumpho exito completo!

Norma Talmadge

a artista divinal — suprema visão da arte cinematographica — em

Morrer Sorrindo

obra-prima

Super-producção da First National, formando o mais bello

Programma Serrador

E, quaes satelittes do astro fulgurante, vemos

Harrison Ford
Wyndhan Standing
Alec Francis
Glen Hunter

Musica tão linda quanto o film — Um mimo

Dia 5 — um novo mimo da arte franceza que nos deu JOCELYN — Um encanto, com **Blanche Montell** e o grande **Gretillat**, em A FILHA DOS TRAPEIROS.

CINE E. DE DENTRO

Hoje Mary Oh'Ben em O TEMPLO DE VENUS super producção da Fox em 7 actos. O CRIME DA DILIGENCIA DE LYON 3º capitulo: "O amor", 3 actos.

CINE MEYER

Hoje Norma Talmadge em POR DIREITO DE CONQUISTAR 6 sublimes actos. O CRIME DA DILIGENCIA DE LYON. 4º capitulo: "O processo. Amanhã JOCELIN.

CINE CENTENARIO

Pola Negri, em TARDIO ARREPENDIMENTO Lois Weber, em O QUE QUEREM OS HOMENS No palco — A's 9 horas VARIEDADES

UMA SEMANA DE AMOR

O mais bello dos films, o mais lindo dos romances melodramaticos! Longo trecho colorido! Um original banquete — Emoções de todas as especies

Conway Tearle
E
Elaine Hammerstein

IRIS

A's 3, 7 1|2 e 10 horas

A LINHA ESTA' OCCUPADA

A excentrica revista de GASTÃO TOJEIRO, com novos numeros

(Amanhã) **John Gilbert** em **O LOBO HUMANO** (Fox)

BREVE — Mary Alden — em: "ELLA QUIZ SER CELEBRE" Metro Especial.

CINEMA CENTRAL

Empreza Pinfildi — Av. R. Branco, 161. Tel. 4318 C.

BREVE : Clara Kimball Jonny : em : "CORDELIA"

HOJE HOJE

Grandioso successo — O querido artista

BERT LYTELL
— E —
VIRGINIA VALLI

na bellissima producção

Uma Viagem ao paraizo

6 actos admiraveis — Standard Programma.

Completa o programma:

Casa de Saude Dr. PEDRO ERNESTO

Film documentario do primeiro Sanatorio da America do Sul.

(Quinta-feira) (Quinta-feira)

Mary Astor e Naomi Childers

em

O SUCCESSO

Super-producção especial da METRO

No Palco — A's 4 horas — 5 3|4, 8 1|2 e 10 1|2

PROGRAMMA SOUTH AMERICAN TOUR

Estréa da Troupe China

LIO HOT TSCHIN

Chinese Novelty Act.

Malabaristas — Excentricos — Grande novidade

Pela 1ª vez no Brasil.

2 ultimos dias de *THE TWO FISCHERS* OsEncantos das Selvas Virgens — Hoje e amanhã sómente.

MAC WALTEN O homem dos 100 bolsos

KEEGAN & WILLIS Cyclistas excentricos

THE MAROCCO BOYS Sapateadores — Malabaristas

PERLA VOLAC A sympathica e querida ballarina classica

Mlle De la Feronniere Ballarina classica

GUS BROW O sempre applaudido comico inglez

Sempre successo de *LOS ORLANDS* Os Cantores da Rua

MARI CAMPI A celebre artista excentrica. Lindo repertorio de cançonetas. Luxo. Arte. Belleza.

Entrada 2$000

Esta semana: Estréa de SONJA NYINSKA e son danseur Nicolajew em suas modernas creações e ultimos successos — South American Tour — Money — TROTT — Exito seguro.

HOJE HOJE HOJE

CINEMA AVENIDA

EM PLENO REINADO DO RISO

COM

HAROLDO LLOYD

EM

O HOMEM-MOSCA

Engraçadissima pellicula apresentada pela Paramount Pictures

(HOJE)

IDEAL

(QUINTA-FEIRA) Mary Astor e Naomi Childers em SUCCESSO da METRO Conway Tearle em A sombra da Noite da UNIVERSAL.

SACRIFICIO DE FILHA

A commovente historia de uma jovem torturada pelo marido que se vinga nella de uma offensa antiga que recebeu da sogra. Poderá usar o titulo de mãe a creatura que sacrifica aos seus interesses a propria honra da filha? E a irmãsinha paralytica? Nunca vereis um film tão emocionante!

ELAIN HAMMERSTEIN

NORMAN TREVOR e ROBERT ELLIS

A grande super producção do mez, da UNIVERSAL

6 actos excepcionaes

BABY PEGGY, a rainha das estrellas infantis, em

A QUERIDA DE NOVA-YORK

ao lado de **Gladys Brockwell** e **Sheldon Lewis**

Sua primeira grande super producção para a UNIVERSAL, em 6 actos

Electro-Ball Cinema

EM... BRASILEIRA DE DIVERSÕES

51 — RUA VISCONDE DO RIO BRANCO — 51

A mais popular e querida casa de diversões desta capital

Eu não quero vestir saias

HOJE e todas as noites, ás 10 horas — Sensacionaes Torneios Duplos, disputados pela 1ª e 2ª turmas — Quinta-feira — Partido em 20 pontos, ás 2 horas — Vencedores do partido do dia 24 — Doraldo e Izaguirre, 20 x 13.

Brevemente — Sensacionaes torneios de Electro-Ball disputados pelos primeiros campeões sul-americanos, entre cariocas e paulistas.

Programmas cinematographicos dos melhores fabricantes de "films".

Sensacionaes torneios de electro-ball (modalidade do tradicional sport da pelota) disputados por verdadeiros campeões. Bilhares, ping-pong e outras diversões

AO ELECTRO BALL CINEMA, 51 — Rua Visconde do Rio Branco — 51. (U 21436)

Emp. Viggiani & Viriato — **TRIANON** — Companhia Brasileira de Comedia

Hoje — ás 7 3|4 e 9 3|4, Hoje

Successo crescente do hilariante vaudeville em 3 actos de CORRÊA VARELLA.

OS AGUIAS

UMA VERDADEIRA FABRICA DE GARGALHADAS

N. B. — Esta peça é completamente nova para o Rio, em nada se parecendo, portanto, com outra de egual nome, já representada neste theatro.

Amanhã: — "OS AGUIAS". A seguir: "O INIMIGO DAS MULHERES", interessante traducção de ALBANO LIMA. (U 22359)

Palacio Club

RUA DO PASSEIO, 40

— HOJE —

Walkyria

notavel contralto lyrica

Anna Delowa

Ballarina classica caracteristica, do "Coliseu", de Buenos Aires. (U 22370)

Cinema Olympia

HOJE! HOJE!

Cavalleiros da vingança drama em 5 actos, por Jack Hoxie.

Os modernos valentões da arena 5º e 6º episodios, em 4 actos, Reginald Denny

Massadas Emprestadas Comedia em 3 grandiosos actos.

Amanhã — O Filho arrependido, drama, 6 actos; Aquella Mulher, 5 actos, Catherine Calvert. (U 22357)

AMBICIOSO Pathé New York

PATHE'

FEBRE PRIMAVERIL Sunshine Fox

HOJE — Paysagens encantadoras, technica e thema de valor — **HOJE**

5 actos do famoso director Leonce Perret:

O AMBICIOSO

Pathé New York, editores

Ambientes de New York, Paris e dos Pyrenneus de Hespanha — Os sonhos dos emigrantes — A teia de aranha — Da seducção á violencia — Argucia contra cupidez — O palhaço, o argentario e a lei — Castellos no ar — O Banco sepultura — O ultimo momento sempre é de sorprezas.

Fox Sunshine apresenta dois actos de intensa alegria:

FEBRE PRIMAVERIL

A vida da bella estação determina energias formidaveis e ignotas cujos effeitos são imprevistos e absolutamente contrarios aos desejos dos protagonistas

AMANHÃ — O insinuante JOHN GILBERT, em LOBO HUMANO, 6 partes FOX FILM. Thema modernizado rival, melhor do famoso film BRUTALIDADE.

HOJE

PARISIENSE

5ª FEIRA

Um film admiravel que é ao mesmo tempo uma deslumbrante exposição de toilettes.

Uma estrella esculptural

Betty Blythe

— em —

O MARIDO DE SUA MULHER

Film assombroso de verdade e interpretação.

No mesmo programma, uma impagavel comedia:

Detective de agua doce (Universal)

Um film primoroso que lembra a obra prima de Baudelaire.

Gabrielle Robinne

a mulher mais bella de França

em

Flor do Mal

Uma recentissima producção! Um trabalho incomparavel! Um film de fortes emoções!

No mesmo programma: ***Buster Keaton*** numa das suas comedias para a «First-National»

A' prova de fogo

Um sorriso diabolico que tenta
Um sorriso feminino que perturba
Um frisson que nos percorre o corpo todo

Breve

Eis o que nos faz procurar a juventude eterna. Quem quizer possuil-a venha aprender com

Lon Chaney — e — Jacqueline Logan

EM

COMPROMISSO DE HONRA

Um film estupendo do «Splendid-Programma»